

Vector BSA

ERSATZTEILKATALOG



[SORG Rollstuhltechnik](#)

Revision: 16.04.2024 08:37:02

Sehr geehrter Kunde,
auf den folgenden Seiten finden Sie eine komplette Liste aller Einzelteile aus denen dieser Rollstuhl gebaut wird.
Um eine korrekte Ersatzteillieferung zu gewährleisten ist es notwendig, dass Sie uns bei der Bestellung zusätzlich zur Artikelnummer folgende Informationen vom Typenschild zukommen lassen.
Für eine Beschreibung zum Typenschild und wo es an Ihrem Rollstuhl zu finden ist, folgen Sie einfach diesem Link:
https://sorgrollstuhltechnik.de/wp-content/uploads/2017/07/Typenschild_finden.pdf

1. Seriennummer des Rollstuhls

Die Seriennummer ermöglicht uns, auf die Rollstuhlkonfiguration der ursprünglichen Rollstuhllieferung zuzugreifen.

2. Sitzbreite, Sitztiefe und Rückenhöhe

Die Maße auf dem Typenschild beziehen sich auf die Konfiguration der Ursprungslieferung. Sofern Maße nach der Lieferung verändert wurden, beispielsweise durch Stuhlverbreiterung, benötigen wir die aktuellen Maße.

3. Unterschenkellänge

Wir benötigen die Unterschenkellänge um die korrekte Version einiger Anbauteile auswählen zu können, die an das Maß der Unterschenkellänge gebunden sind.

4. Rahmenfarbe

Bitte spezifizieren Sie die Rahmenfarbe des Rollstuhls wenn Sie ein pulverbeschichtetes Ersatzteil bestellen.
Bitte geben Sie auch an, ob die Beschichtung matt oder glänzend ist.

5. Andere Änderungen nach der Auslieferung (Anbauartikel etc.)

Wir können von Änderungen die nach der Lieferung durchgeführt wurden nichts wissen. Wenn Sie nicht sicher sind, ob Änderungen Einfluss auf benötigte Ersatzteile haben, informieren Sie uns bitte detailliert.

Abkürzungen:

Pos.	Positionsnummer
Art.-Nr.	Artikelnummer
M/1	erforderliche Menge pro Rollstuhl bzw. Baugruppe
SB	Sitzbreite
ST	Sitztiefe
RH	Rückenhöhe
alt.	alternativ

Erläuterungen:

Es können nur Artikel bestellt werden, die in der Spalte **Art.Nr.** einen Nummerneintrag haben.

Bitte beachten Sie in der Spalte **Variante** die erforderlichen Bestellangaben, ohne die Ihre Bestellung nur mit Verzögerung bearbeitet werden kann.

Die Angaben **Links/Rechts** sind immer auf die Fahrtrichtung bezogen.

Bei Unklarheiten oder Fragen rufen Sie uns einfach an, wir beraten Sie gerne.

SORG Rollstuhltechnik GmbH Co.KG

Benzstraße 3-5
68794 Oberhausen-Rheinhausen
Fon 07254 – 9279 0
Fax 07254 – 9279 10

info@sorgrollstuhltechnik.de

<https://www.sorgrollstuhltechnik.de>

Öffnungszeiten:

Montag – Freitag 8.00 – 16.30 Uhr

Technische Änderungen und Druckfehler vorbehalten.

Preise auf Nachfrage

Inhaltsverzeichnis

Rahmen

Rahmen	1
Rahmenerweiterung für Sitzschalen	2
Sicherheitsrad	4
Ankipphilfe	5
Stockhalter	6

Beinstütze

Beinstützenhalter abschwengbar und abnehmbar (ab 09/2023)	7
Beinstütze hochschwenkbar und abnehmbar (nur mit abduziertem Rahmen möglich)	9
Wadenauflage für Beinstütze hochschwenkbar	10
Beinstütze durchgehend, seitlich hochklappbar, Anbau innen 403601	11
Beinstütze durchgehend, seitlich hochklappbar, Anbau außen 403610	13
Beinstütze geteilt, seitlich hochklappbar, Anbau innen 403602	15
Beinstütze geteilt, seitlich hochklappbar, Anbau außen 403612	16
Fußschale	17
Wadenband	18

Sitz

Sitzbespannung + Bespannungsträger	19
Sitzplatte + Sitzplattenträger	20
Sitzkissen	21
Abduktionskeil	22
Therapietisch Variante 1 (seitlich wegklappbar)	23
Therapietisch Variante 2 (an Armpolster gesteckt)	24

Rücken

Rückenrohr Standard	25
Rücken winkelverstellbar / winkeleinstellbar	27
Rücken mit Gasdruckfederverstellung	30
Stabilisierungsstange am Rückenrohr	31
Stabilisierungsstange am Schiebegriffhalter	32
Schiebegriffe ausziehbar	34
Schiebebügelgriff ausziehbar ab SB32	36
Schiebebügelgriff ausziehbar bis SB30	37
Rückenbespannung anpassbar	38
Muldenrücken	39
Rückenverlängerung	42
Kissen für Muldenrücken	43
Seitenpelotte	44
Kopfstütze	46
Rückenschalenanbindung	47

Inhaltsverzeichnis

Seitenteil

Seitenteil Standard	49
Armpolster für Seitenteil Standard und Seitenteil bei GDF-Rücken	50
Kleiderschutz Seitenteil	51
Desk-Seitenteil	52
Kleiderschutz Desk-Seitenteil	54
Armpolster für Desk-Seitenteil	55
Langes Seitenteil	56
Armpolster für langes Seitenteil	58
Desk/langes Seitenteil, Aufnahme vorne	59
Rasterarmlehne	60
Seitenteil für Gasdruckfeder-Rücken	61
Desk-Seitenteil für Gasdruckfeder-Rücken	63
Langes Seitenteil für Gasdruckfeder-Rücken	64

Lenkrad

Lenkradadapter Aluminium	66
Adapter für niedrige Sitzhöhen	67
Lenkradgabel	68
Lenkräder	69

Antriebsrad

Lochplatte Antriebsrad Standard	70
Lochplatte Trommelbremsrad	72
Radstandsverlängerung 0°, 3°, 7°	73
Antriebsräder	75
Doppelgreifreifen Standard	76
Doppelgreifreifen Trommelbremse	78
Teleskopstange	80
Bereifung	81
Greifringe	82
Greifringüberzüge	83
Speichenschutz	84

Bremse

Kniehebelbremse	86
Seilzugbremse Bremskörper/Andrückteil	87
Seilzugbremse Benutzerbedienteil	89
Bremsgriff bei Trommelbremse	90
Bremshebelverlängerungen	91



Inhaltsverzeichnis

Zubehör

Caddy	92
2-Punkt-Beckengurt mit Kunststoffschloss	93
2-Punkt-Beckengurt mit Metallschloss	94
4-Punkt-Beckengurt mit Kunststoffschloss	95
4-Punkt-Beckengurt mit Metallschloss	96
Brustschultergurt	97

Rahmen

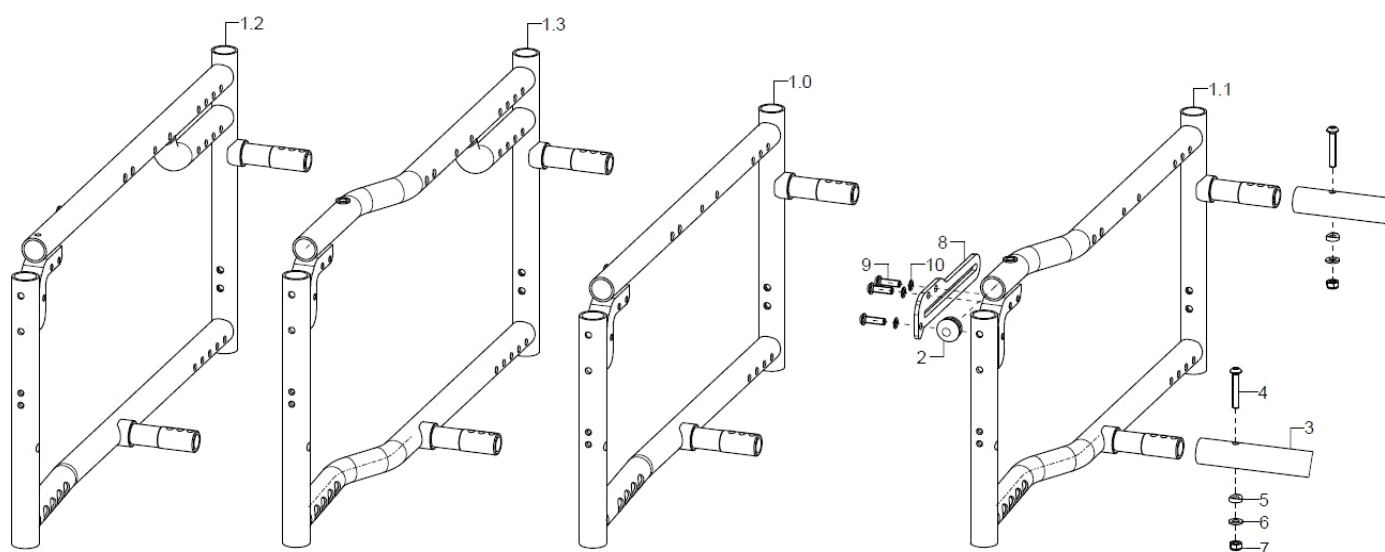

Pos.:	Menge:	Artikelnr:	Artikelbezeichnung:	Variante:
1.0+2	1	59800402	Rahmenteil gerade ST34/36, rechts	Farbe, Länge 484mm
o.B.+2	1	59800401	Rahmenteil gerade ST34/36, links	Farbe, Länge 484mm
1.0+2	1	59800502	Rahmenteil gerade ST38-44, rechts	Farbe, Länge 504mm
o.B.+2	1	59800501	Rahmenteil gerade ST38-44, links	Farbe, Länge 504mm
1.0+2	1	59800602	Rahmenteil gerade ST46-50, rechts	Farbe, Länge 559mm
o.B.+2	1	59800601	Rahmenteil gerade ST46-50, links	Farbe, Länge 559mm
1.1+2	1	59800102	Rahmenteil abduziert ST34/36, rechts	Farbe, Länge 484mm
o.B.+2	1	59800101	Rahmenteil abduziert ST34/36, links	Farbe, Länge 484mm
1.1+2	1	59800202	Rahmenteil abduziert ST38-44, rechts	Farbe, Länge 504mm
o.B.+2	1	59800201	Rahmenteil abduziert ST38-44, links	Farbe, Länge 504mm
1.1+2	1	59800302	Rahmenteil abduziert ST46-50, rechts	Farbe, Länge 559mm
o.B.+2	1	59800301	Rahmenteil abduziert ST46-50, links	Farbe, Länge 559mm
1.2+2	1	59800802	Rahmenteil XL gerade ST44-50, rechts	Farbe
o.B.+2	1	59800801	Rahmenteil XL gerade ST44-50, links	Farbe
1.3+2	1	59800702	Rahmenteil XL abduziert ST44-50, rechts	Farbe
o.B.+2	1	59800701	Rahmenteil XL abduziert ST44-50, links	Farbe
2	1		Stopfen mit Lamellen für Rohr $\varnothing 22 \times 1-2$, schwarz	
3	2	5834SB	Traverse d=24 x 2 x SB/RB bei Vector-Tilty Vario-LoopRS/Loop (Sitzbreite/Rahmenbreite angeben)	SB, Farbe
4-7	2	583499	Montageset Traverse an Rahmen	
4	2		Linsenschraube mit Innensechskant ISO 7380 - M6x35	
5	2		Sattelscheibe $\varnothing 12/6,2 \times 2,5$	
6	2		Scheibe ISO 7089 (DIN 125) - A 6,4	
7	2		Sechskantmutter selbstsi. niedrige Form DIN 985 - M6	
8-10	2		BSA-Bremsschiene Gr.1 (Langloch 141mm)	
o.B.	2		BSA-Bremsschiene Gr.2 (Langloch 171mm)	
o.B.	2		BSA-Bremsschiene Gr.3 (Langloch 196mm)	
9	3		Linsenschraube mit Innensechskant ISO 7380 - M6x20	
10	3		Sicherungsscheibe S6 - FST	

Rahmenerweiterung für Sitzschalen

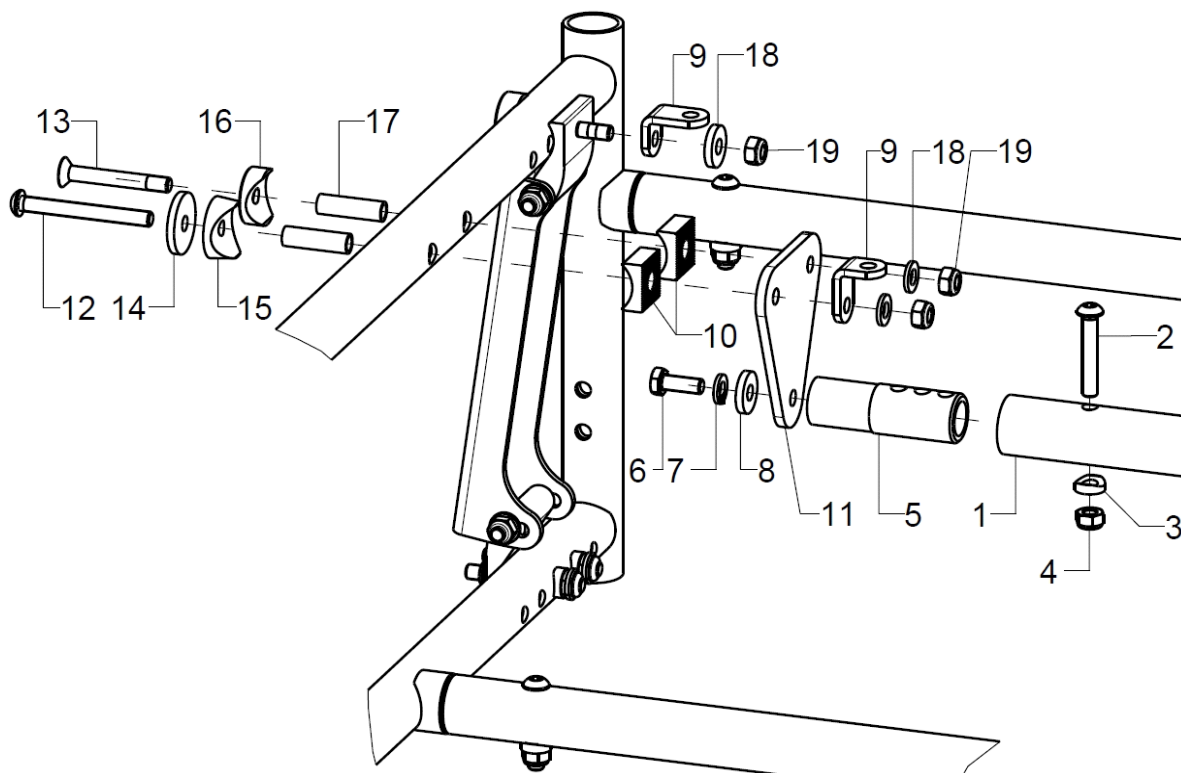

Pos.:	Menge:	Artikelnr:	Artikelbezeichnung:	Variante:
1-19	1	58340100	Rahmenerweiterung für Sitzschalen, kpl.	Farbe, SB
1	1	5834SB	Traverse d=24 x 2 x SB/RB bei Vector-Tilty Vario-LoopRS/Loop (Sitzbreite/Rahmenbreite angeben)	SB, Farbe
2-4	2	583499	Montageset Traverse an Rahmen	
2	1		Linsenschraube mit Innensechskant ISO 7380 - M6x35	
3	1		Sattelscheibe \varnothing 12/5x2.5	
4	1		Sechskantmutter selbstsi. niedrige Form DIN 985 - M6	
5	2	583402	Traversenadapter, Rd 20x64	
6-8	2	58340299	Montageset Traversenadapter	
6	1		Sechskantschraube ISO 4014 (DIN 931) - M6x16	
7	1		Federring DIN 127 - A 6	
8	1		Scheibe gestanz - (ä. DIN 7349) - \varnothing 6,2/15x2 - St	
9	4	402705	Gelenkwinkel L 25x19x3x15	
10	4	190835	Halbschale 20, R12, D8, HlbS-Pr 20x8,5x20	
11	2	583403	Traversenhalter BI 4x65x74,5, schwarz eloxiert	
12-19	2	58340399	Montageset Traversenhalter an Rahmen	
12	1		Linsenschraube mit Innensechskant ISO 7380 - M6x55	
13	1		Senkschraube mit Innensechskant ISO 10642 (DIN 7991) M6x45	
14	1		Stützscheibe D25/d=6,2x3	
15	1		Sattelscheibe schwarz Nenn- \varnothing 24/6	
16	1		Sattelscheibe Alu d=23x8	
17	2		Spannhülse Ro 8x1x27, roh	
18	3		Scheibe ISO 7089 (DIN 125) - A 6,4	
19	3		Sechskantmutter selbstsi. niedrige Form DIN 985 - M6	

This technical drawing is an exploded view of a mechanical assembly, showing various components and their assembly sequence. The parts are numbered as follows:

- 1**: A vertical rectangular plate with multiple circular holes.
- 2**: A cylindrical component that fits into the top of part 1.
- 3**: A small cylindrical component that fits into the top of part 2.
- 4**: A long, thin cylindrical pin.
- 5**: A small cylindrical component that fits into the side of part 1.
- 6**: A small cylindrical component that fits into the side of part 2.
- 7**: A small cylindrical component that fits into the side of part 3.
- 8**: A small cylindrical component that fits into the side of part 1.
- 9**: A small cylindrical component that fits into the side of part 1.
- 10**: A small cylindrical component that fits into the side of part 1.
- 11**: A long, thin cylindrical pin.
- 12**: A long, thin cylindrical pin.
- 13**: A small cylindrical component that fits into the top of part 1.
- 14**: A small cylindrical component that fits into the top of part 1.
- 15**: A small cylindrical component that fits into the side of part 1.
- 16**: A small cylindrical component that fits into the side of part 1.
- 17**: A small cylindrical component that fits into the side of part 1.
- 18**: A small cylindrical component that fits into the side of part 1.
- 19**: A curved cylindrical component that fits into the side of part 1.
- 20**: A large cylindrical component that fits into the side of part 1.
- 21**: A small cylindrical component that fits into the side of part 1.
- 22**: A small cylindrical component that fits into the side of part 1.
- 23**: A small cylindrical component that fits into the side of part 1.
- 24**: A small cylindrical component that fits into the side of part 1.
- 25**: A small cylindrical component that fits into the side of part 1.

The diagram includes dashed lines indicating the assembly path and the relative positions of the components. The components are shown in a disassembled state, allowing for a clear view of their individual shapes and how they fit together.

Pos.:	Menge:	Artikelnr:	Artikelbezeichnung:	Variante:
1+4-7+11-25	1	721501	Sicherheitsrad 90° Form, wegschwenkbar 16", 20/22" (186/205) incl. Halter und Montagematerial	bei 22" Antriebsrad, rechts/links
1+4-7+11-25	1	721502	Sicherheitsrad 90° Form, wegschwenkbar 24", 22"(M) (186/225) incl. Halter und Montagematerial	bei 24" Antriebsrad, rechts/links
1+4-7+11-25	1	721503	Sicherheitsrad 90° Form, wegschwenkbar 26" (210/250) incl. Halter und Montagematerial	bei 26" Antriebsrad, rechts/links
1+8-25	1	721505	Sicherheitsrad bei Radstandverlängerung, kpl.	bei RSV + 22" Antriebsrad, rechts/links
1+8-25	1	721506	Sicherheitsrad bei Radstandverlängerung, kpl.	bei RSV + 24" Antriebsrad, rechts/links
1	1	72150106	Kippschutzhalter Aluminium, schwarz, für Sicherheitsrad	
2-7+14	1	721562	Kippschutzadapter bei Sitzschalenaufbau, schwarz	bei Sitzschalenaufbau
3	1		Kippschutzversteifung SA	
4-7	1	7215010699	Montageset für Kippschutzhalter	
4	2		Zylinderschraube ISO 4762 (DIN 912) M6x35	
altern.	2		Zylinderschraube ISO 4762 (DIN 912) M6x70	
5	2		Federring DIN 7980 - A6	
6	2		Passscheibe DIN 988 - 6x12x0,5 - A2	
altern.	2		Sattelscheibe Ø12x3x7	
7	2		Sechskantmutter selbstsi. niedrige Form DIN 985 - M6	
8-10	1	7215020699	Montagezubehör Kippschutzhalter Radstandverlängerung	
8	2		Linsenschraube mit Innensechskant ISO 7380 - M6x35	
9	4		Scheibe ISO 7089 (DIN 125) - A 6,4	
10	2		Sechskantmutter selbstsi. niedrige Form DIN 985 - M6	
11-25	1	72150001	Sicherheitsradbügel 90° Form, (186/205) für 20/22 Zoll, vormontiert, incl. Feder, Auftritt und Rad ø50mm	bei 22" Antriebsrad, rechts/links
11-25	1	72150002	Sicherheitsradbügel 90° Form, (186/225) für 22"(M)/ 24 Zoll, vormontiert, incl. Feder, Auftritt und Rad ø50mm	bei 24" Antriebsrad, rechts/links
11-25	1	72150003	Sicherheitsradbügel 90° Form, (210/250) für 26 Zoll, vormontiert, incl. Feder, Auftritt und Rad ø50mm	
11	1		Kippschutzbügel	
12-18	1	72150107	Zugfeder für Sicherheitsrad 13,5x2x113 kpl. (incl. Buchse, Stopfen, Befestigungsmaterial kpl. oben und unten)	
13	1		Distanzhülse 18,4mm	
14	1		Stopfen mit Lamellen für Rohr ø22x1-2, schwarz	
15	1		Linsenschraube mit Innensechskant ISO 7380 - M6x30	
16	1		Sechskantmutter selbstsi. niedrige Form DIN 985 - M6	
17	1		Zylinderschraube ISO 4762 (DIN 912) M4x30	
18	1		Sechsk.-Hutmutter niedr. Form mit Klemmt. DIN 986 - M4	
19	1	72150104	Auftritt Kippschutz Kunststoff, schwarz	
20+24-25	1	720004	Rad für Kippschutz ø50, Nabenbreite 18 mm, PU-grau incl. Montagematerial	
21+22-23	1	72150101	Halter Sicherheitsrad (Kunststoff schwarz) für Rad ø50 mm, incl. Montagematerial	
22	1		Zylinderschraube ISO 4762 (DIN 912) M4x30	
23	1		Sechsk.-Hutmutter niedr. Form mit Klemmt. DIN 986 - M4	
24	1		Linsenschraube mit Innensechskant ISO 7380 - M6x40	
25	1		Sechsk.-Hutmutter niedr. Form mit Klemmt. DIN 986 - M6	

Ankipphilfe

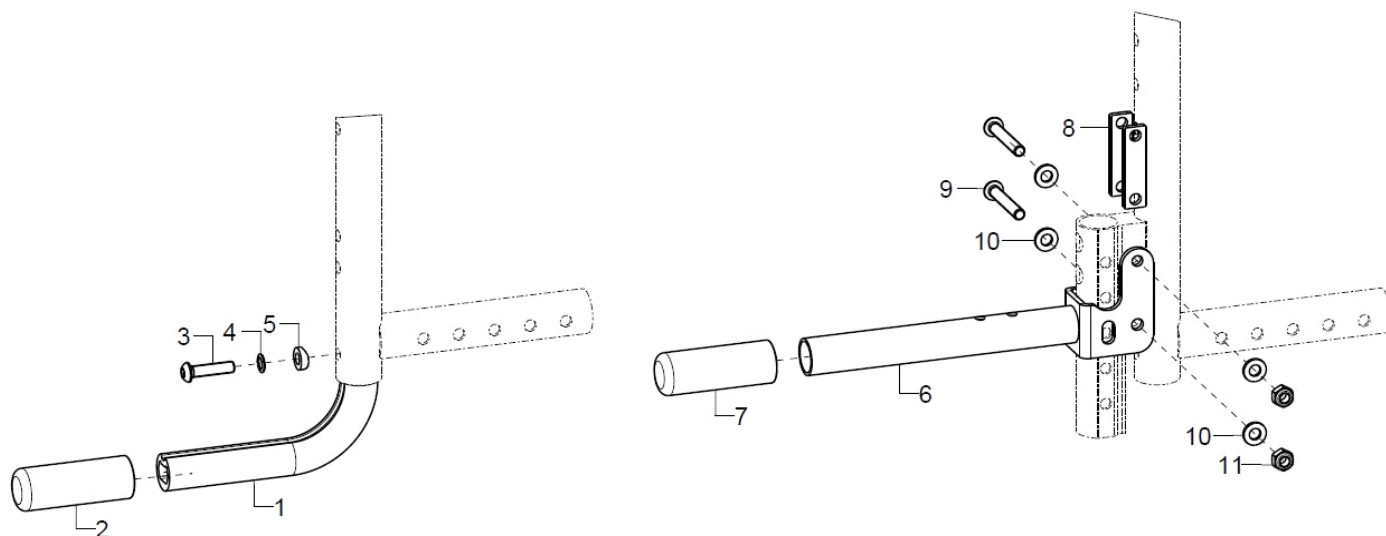

Pos.:	Menge:	Artikelnr:	Artikelbezeichnung:	Variante:
1-5	1	7401	Ankipphilfe kpl.	
1	1		Ankipphilfe	
2	1	740102	Tauchkappe	
3-5	1	74000099	Montagezubehör Ankipphilfe	
3	1		Linsenschraube mit Innensechskant ISO 7380 - M6x25	
4	1		Sicherungsscheibe S6 - FST	
5	1		Sattelscheibe $\varnothing 12/6,2 \times 2,5$	
6-11	1	7404	Ankippbügel bei doppeltem Sicherheitsrad, kpl.	
7	1	740102	Tauchkappe	
8	2		Distanz Ankippbügel bei doppeltem Si.-Rad	
9	2		Linsenschraube mit Innensechskant ISO 7380 - M6x40	
10	4		Scheibe ISO 7089 (DIN 125) - A 6,4	
10	2		Sechskantmutter selbstsi. niedrige Form DIN 985 - M6	

Stockhalter

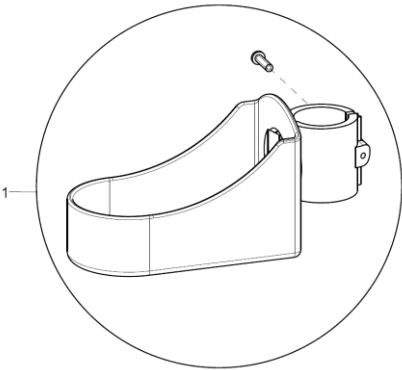

Pos.:	Menge:	Artikelnr:	Artikelbezeichnung:	Variante:
1	1	7101	Stockhalter mit Klemmschelle inkl. Montagezubehör	

Beinstützenhalter abschwenkbar und abnehmbar (ab 09/2023)

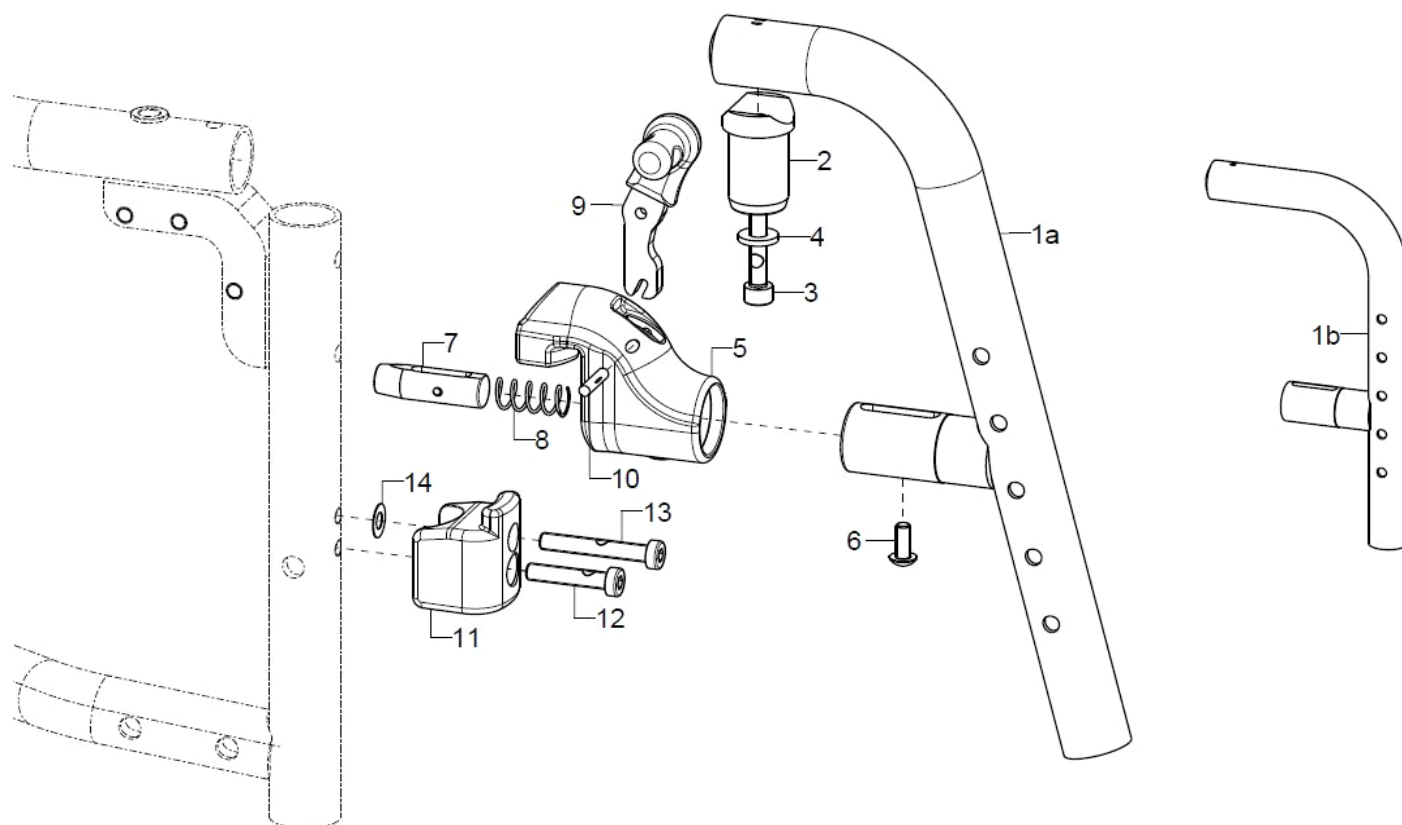

Pos.:	Menge:	Artikelnr:	Artikelbezeichnung:	Variante:
1a-4	1	40370802	Beinstützenhalter BSA 105°, rechts incl. Aufnahmezapfen	Farbe
o.B.	1	40370801	Beinstützenhalter BSA 105°, links incl. Aufnahmezapfen	Farbe
1a-4	1	40370902	Beinstützenhalter XL-BSA 105°, rechts incl. Aufnahmezapfen	Farbe
o.B.	1	40370901	Beinstützenhalter XL-BSA 105°, links incl. Aufnahmezapfen	Farbe
1b-4	1	40370804	Beinstützenhalter BSA 90°, rechts incl. Aufnahmezapfen	Farbe, ST34/36
o.B.	1	40370803	Beinstützenhalter BSA 90°, links incl. Aufnahmezapfen	Farbe, ST34/36
2-4	1	40370103	Zapfen BSA inkl. Montagematerial	
3	1		Zylinderschraube ISO 4762 (DIN 912) M6x30	
4	1		Scheibe verstärkt Ø14/6,2x2	
5-10	1	40380808	Verriegelungset rechts für BSA/BSH (Aufnahme, Bolzen, Feder, Hebel, Stifte, Schraube)	
o.B.	1	40380807	Verriegelungset links für BSA/BSH (Aufnahme, Bolzen, Feder, Hebel, Stifte, Schraube)	
5	2		BS-Riegel	
6	1		Linsenschraube mit Innensechskant ISO 7380 - M5x12 Tuflock	
7	1		Rastbolzen inkl. Zylinderstift	
8	1		Druckfeder, 1x9/11x26	
9	1		Beinstützen-Verriegelungshebel verklebt, (links/rechts angeben)	rechts/links
10	1		Kerbstift ISO 8742 - 4x20	
11-14	2	40370810	Verriegelungshalter BSA incl. Montagematerial	
12	1		Zylinderschraube niedriger Kopf DIN 7984 - M6x30, Tuflock	
13	1		Zylinderschraube niedriger Kopf DIN 7984 - M6x40, Tuflock	
14	1		Passscheibe DIN 988 - 6x12x0,3 - A2	

Beinstütze hochschwenkbar und abnehmbar (nur mit abduziertem Rahmen möglich)

Für Unterschenkellänge minus Sitzkissen: Strd: 20,5 bis 46cm;

XL: 24,5 bis 50cm;

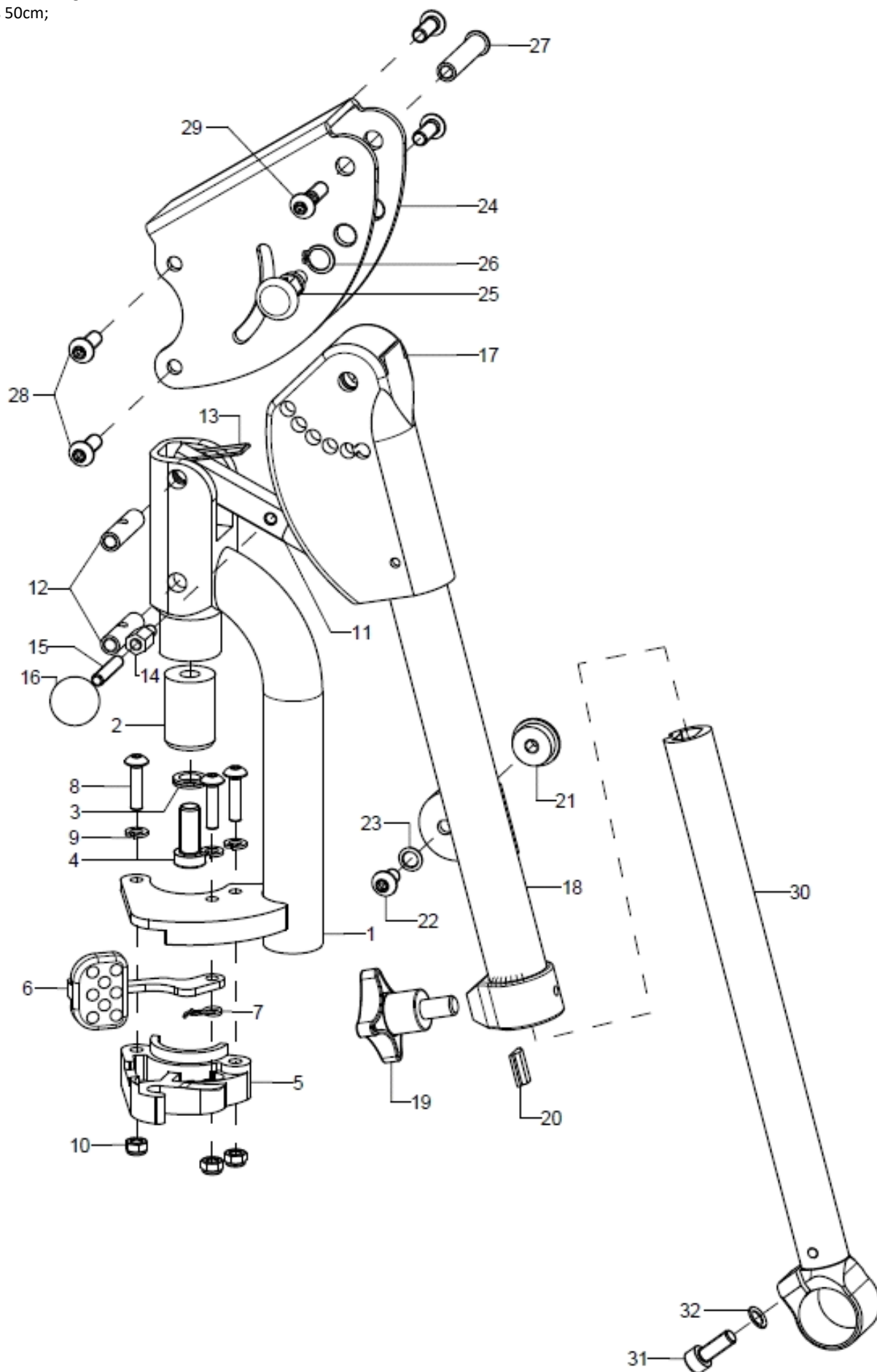



Pos.:	Menge:	Artikelnr:	Artikelbezeichnung:	Variante:
1-30	1	40370502	Beinstützenhalter im physiologischen Drehpunkt hochschwenkbar rechts, kpl.	Farbe, Rahmen standard oder XL
o.B.	1	40370501	Beinstützenhalter im physiologischen Drehpunkt hochschwenkbar links, kpl.	Farbe, Rahmen standard oder XL
1	1	40371002	Beinstützenaufnahme rechts für BSH	
o.B.	1	40371001	Beinstützenaufnahme links für BSH	
altern.	1		Beinstützenaufnahme XL rechts für BSH	
o.B.	1		Beinstützenaufnahme XL links für BSH	
2-4	1	40370617	Zapfenteil BSH	
3	1		Sicherungsscheibe Nord-Lock M8	
4	1		Zylinderschraube niedriger Kopf DIN 7984 - M8x20	
5-10	1	40370122	Verriegelungsmechanismus rechts für BSW/BSH	
o.B.	1	40370121	Verriegelungsmechanismus links für BSW/BSH	
6	1		Bedienhebel	
7	1		Schenkelfeder rechts	
o.B.	1		Schenkelfeder links	
8	3		Linsenschraube mit Innensechskant ISO 7380 - M5x20	
9	3		Federring DIN 127 - A 5	
10	3		Sechskantmutter selbstsi. niedrige Form DIN 985 - M5	
11-16	1	40370623	Rastbolzen BSH	
12	2		Gewindebuchse M6x29,5	
13	1		Schenkelfeder Doppelarm	
14	1		Distanz 6-kt I-A-Gewinde 6/8 M5x10	
15	1		Gewindestift mit Innensechskant ISO 4026 (DIN 913), M6x8	
16	1		Kugelknopf DIN319 Ø20/M5, Form C, schwarz	
17-20	1	40370627	Rasterteil mit Bügelhalterrohr für BSH	links/rechts, Farbe
17	1	40370622	Rasterteil für BSH inkl. Montagematerial und Zugschnapper	
18-20	1	4037060502	Bügelhalterrohr rechts für BSH	Farbe
o.B.	1	4037060501	Bügelhalterrohr links für BSH	Farbe
altern.	1	4037060602	Bügelhalter BSH XL rechts	Farbe
o.B.	1	4037060601	Bügelhalter BSH XL links	Farbe
19-20	1	40370521	Klemmstück+ Kreuzgriff M8x14, für Beinstütze hochschwenkbar	
19	1		Kreuzgriff M8x14	
20	1		Klemmstück	
21-23	1	40301004	Abdeckung Konusaufnahme	
22	1		Linsenschraube mit Innensechskant ISO 7380 - M6x10	
23	1		Sicherungsscheibe S6 - FST	
24-29	1	40370621	Verbindungsblech für BSH	
25	1	690101	Zugschnapper ø6/M10x1x31 mit Arretierung	
26	1		Sicherungsring 10, DIN 471	
27	1		Gewindebuchse M6x36 vormontiert	
28	6		Linsenschraube mit Innensechskant ISO 7380 - M6x16	
29	1		Linsenschraube mit Innensechskant ISO 7380 - M6x22 Tuflockfleck	
30-32	1	40370526	Beinstützenrohr BSH verklebt, 265 mm	
altern.	1	40370525	Beinstützenrohr BSH verklebt, 335 mm	
31	1		Zylinderschraube ISO 4762 (DIN 912) M6x16	
32	1		Sicherungsscheibe S6 - FST	

Die geeigneten Fußauflagen inklusive Halterungen finden Sie unter dem Kapitel „Beinstütze geteilt, nach außen abschwenkbar und abnehmbar“

Wadenauflage für Beinstütze hochschwenkbar

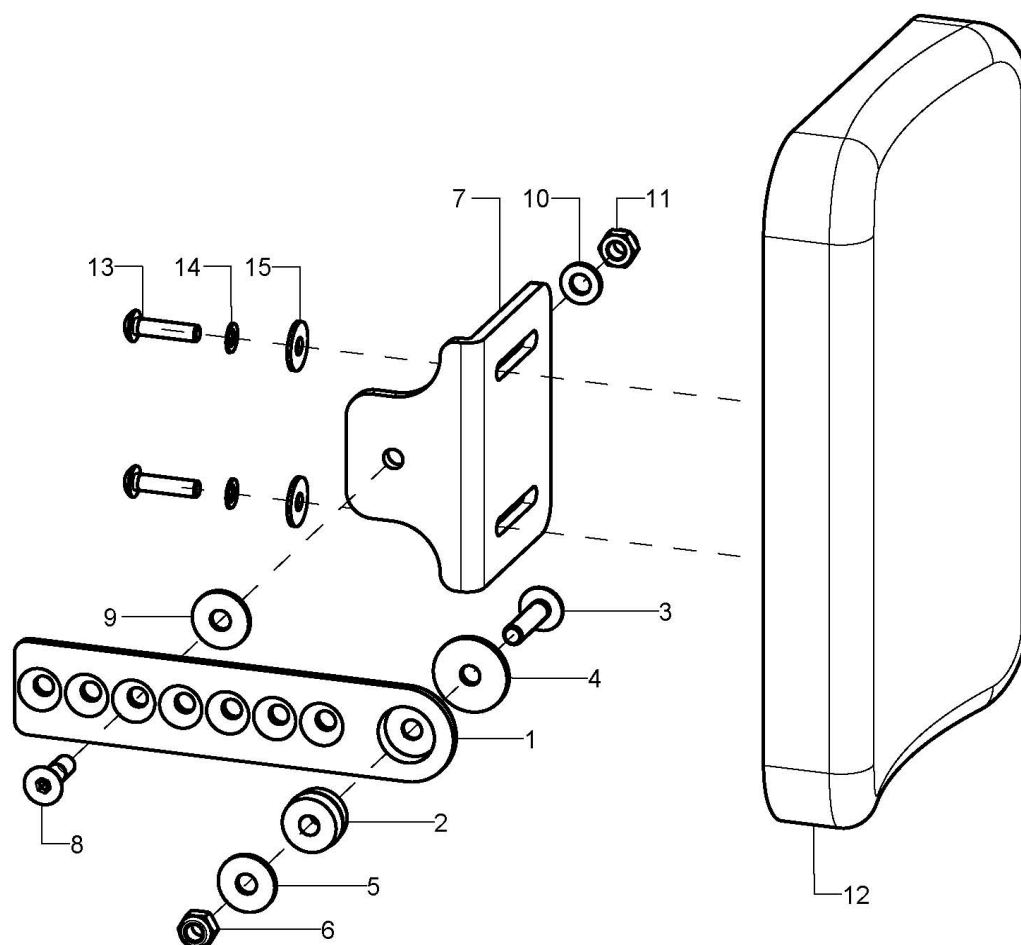

Pos.:	Menge:	Artikelnr:	Artikelbezeichnung:	Variante:
1-15	1	403006	Wadenauflage, kpl	links/rechts
1-6	1	40301003	Konus Gelenklasche BSH	
2	1		Doppelkonus	
3	1		Linsenschraube mit Innensechskant ISO 7380 - M6x25	
4	1		Scheibe 23,5x6,2x2, schwarz eloxiert	
5	1		Scheibe ISO 7093 (DIN 9021) - 6,4	
6	1		Sechskantmutter selbstsi. niedrige Form DIN 985 - M6	
7-11	1	40300604	Haltewinkel für Wadenauflage inkl. Montagezubehör	
8	1		Senkschraube mit Innensechskant ISO 10642 (DIN 7991) M6x20	
9	1		Scheibe ISO 7093 (DIN 9021) - 6,4 - PA	
10	1		Scheibe ISO 7089 (DIN 125) - A 6,4	
11	1		Sechskantmutter selbstsi. niedrige Form DIN 985 - M6	
12-15	1	40300610	Wadenauflage 150x120x30 PU schw. Inkl. Montagezubehör	
o.B.	1	40300611	Wadenauflage 211x153x30 PU schw. inkl. Montagezubehör	
13	2		Linsenschraube mit Innensechskant ISO 7380 - M5x20	
14	2		Sicherungsscheibe S5 - FST	
15	2		Scheibe ISO 7093 (DIN 9021) - 5,3	

Beinstütze durchgehend, seitlich hochklappbar, Anbau innen 403601

Für Unterschenkellänge minus Sitzkissen:

Strd: 1,5 bis 34cm;

XL: 5,5 bis 38cm

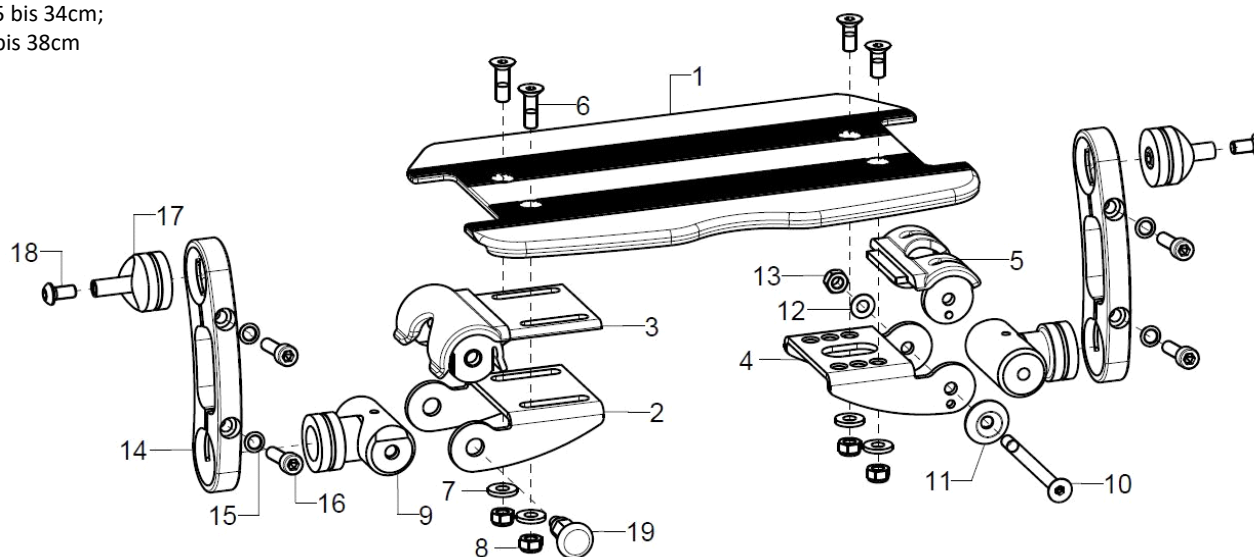

Pos.:	Menge:	Artikelnr:	Artikelbezeichnung:	Variante:
1-19	1	403601	Beinstütze durchgehend Standard, Anbau innen, kpl.	SB, Farbe, USL, Zugschnapper, Rahmenvariante: abduziert, gerade
1	1	40360710	Fußplatte 8mm durchgehend	Bis SB38, Farbe, Anbau innen, Rahmenvariante: abduziert, gerade, SB
altern.	1	40280100	Fußplatte 8mm durchgehend	SB, Farbe, Anbau innen oder außen, Rahmenvariante: abduziert, gerade
2-3+9+14-21		40362001	Anbau Innen rechts, kpl.	USL
4-5+9-19		40362101	Anbau Beinstütze Innen links, Gelenkseite kpl	USL
2-3	1	40360106	Einstellteil rechts inkl. Arretierteil	
3	1	40360101	Arretierteil	
4-5	1	40360501	Einstellteil links für Anbau innen incl. Rastteil	
5	1	40360102	Rastteil für Fußplatte	
6-8	2	40360599	Montageset Einstellteil	
6	2		Senkschraube mit Innensechskant ISO 10642 (DIN 7991) M6x20	
7	2		Scheibe verstärkt Ø14/6,2x2	
8	2		Sechskantmutter selbstsi. niedrige Form DIN 985 - M6	
9	2	40360204	Adapter für Anbau innen, durchgehend inkl. Montagezubehör	
10-13	1	40360299	Montageset Einstellteil	
10	1		Senkschraube mit Innensechskant ISO 10642 (DIN 7991) M6x75	
11	1		Rosettenring Ø22/6x4,5, schwarz	
12	1		Passscheibe DIN 988 - 6x12x0,5 - A2	
13	1		Sechskantmutter selbstsi. niedrige Form DIN 985 - M6	
14	2	40390101	Positionierlasche FI 12x125x41,9 kurz	Bis USL 28cm
altern.	2	40390110	Positionierteil FI 12 x 175 x 42,1	Ab USL 29cm
15-16	2	40390199	Montageset Positionierteil	
15	2		Sicherungsscheibe S6 - FST	
16	2		Zylinderschraube ISO 4762 (DIN 912) M6x25	
17-18	2	40390399	Montageset Fußbrettanbindung	
17	1		Gewindehülse M6x22 verklebt	

		Ersatzteilkatalog Vector BSA		Beinstütze	SEITE 12 von 97
18	1	Linsenschraube mit Innensechskant ISO 7380 - M6x12			
19	1	690101	Zugschnapper ø6/M10x1x31 mit Arretierung		
2+9+19	1	400902	Verriegelung kpl. für Beinstützen - Innenanbau - für durchgehende Fußplatte		

Beinstütze durchgehend, seitlich hochklappbar, Anbau außen 403610

Für Unterschenkellänge minus Sitzkissen:

Strd: 29 bis 47,5cm;

XL: 33 bis 51,5cm;

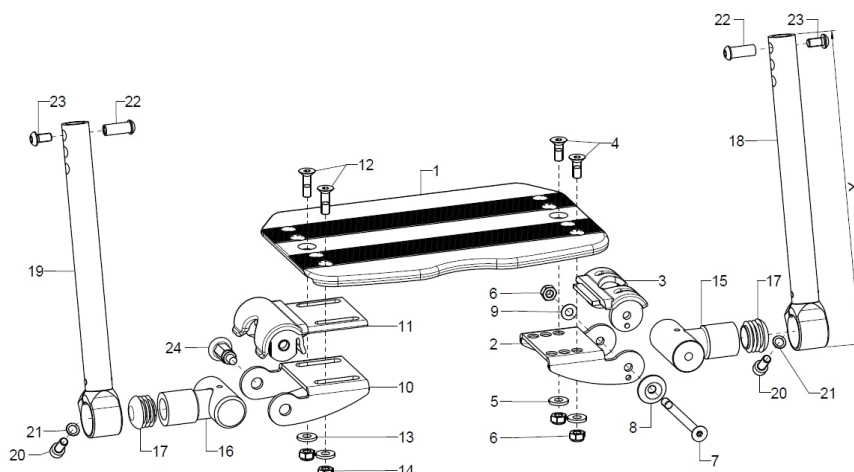

Pos.:	Menge:	Artikelnr:	Artikelbezeichnung:	Variante:
1-23	1	404002	Beinstütze durchgehend, seitlich hochklappbar, Anbau außen, kpl.	SB, Farbe, Zugschnapper Rahmenvariante: abduziert, gerade, Länge: A
1	1	40280100	Fußplatte 8mm durchgehend	SB, Farbe, Anbau innen oder außen, Rahmenvariante: abduziert, gerade
2-3	1	40360105	Einstellteil links inkl. Rastteil	
3	1	40360102	Rastteil für Fußplatte	
4-9	1	40360299	Montageset Einstellteil	
4	2		Senkschraube mit Innensechskant ISO 10642 (DIN 7991) M6x16	
5	2		Scheibe verstärkt Ø14/6,2x2	
6	3		Sechskantmutter selbstsi. niedrige Form DIN 985 - M6	
7	1		Senkschraube mit Innensechskant ISO 10642 (DIN 7991) M6x75	
8	1		Rosettenring Ø22/6x4,5, schwarz	
9	1		Passscheibe DIN 988 - 6x12x0,5 - A2	
10-11	1	40360106	Einstellteil rechts inkl. Arretierteil	
11	1	40360101	Arretierteil	
12-14		40360599	Montageset Einstellteil	
12	2		Senkschraube mit Innensechskant ISO 10642 (DIN 7991) M6x20	
13	2		Scheibe verstärkt Ø14/6,2x2	
14	2		Sechskantmutter selbstsi. niedrige Form DIN 985 - M6	
15+17	1	40360111	Gelenk D6 inkl. Stopfen	
16-17	1	40360110	Gelenk inkl. Stopfen	
o.B.	1	40360112	Gelenk für Zugschnapper inkl. Stopfen	
17	2		Stopfen mit Lamellen für Rohr Ø25x1-2, schwarz	
18+20+21	1	40360121	Beinstützenrohr verklebt 235 mm links, inkl. Montageschraube	Länge: X
o.B.	1	40360131	Beinstützenrohr verklebt 305 mm links, inkl. Montageschraube	Länge: X
19-21	1	40360122	Beinstützenrohr verklebt 235 mm rechts, inkl. Montageschraube	Länge: X
o.B.	1	40360132	Beinstützenrohr verklebt 305 mm rechts, inkl. Montageschraube	Länge: X
20	1		Zylinderschraube ISO 4762 (DIN 912) M6x16	
21	1		Sicherungsscheibe S6 - FST	
22-23	2	40390299	Montageset Beinstützenrohr	
22			Gewindehülse M6x19,5 verklebt	
23	1		Linsenschraube mit Innensechskant ISO 7380 - M6x12	
24	1	690101	Zugschnapper Ø6/M10x1x31 mit Arretierung	



10+16+ 1 24	400903	Verriegelung kpl. für Beinstützen - Aussenanbau - für durchgehende Fußplatte
----------------	--------	--

Beinstütze geteilt, seitlich hochklappbar, Anbau innen 403602

Für Unterschenkellänge minus Sitzkissen: Strd: 1,5 bis 34cm

XL: 5,5 bis 38cm

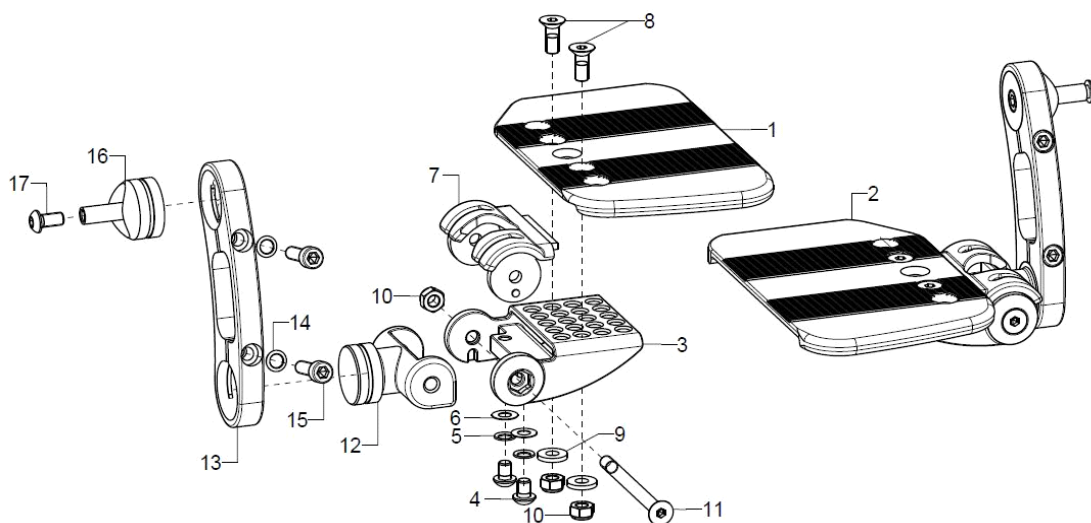

Pos.:	Menge:	Artikelnr:	Artikelbezeichnung:	Variante:
1-17	1	403602	Beinstütze, geteilt, seitlich hochklappbar, Anbau innen, kpl.	
1	1	40361000	Fußplatte 8mm geteilt, rechts	SB, Farbe, Anbau innen oder außen, Rahmenvariante: abduziert, gerade
2	1	40361100	Fußplatte 8mm geteilt, links	SB, Farbe, Anbau innen oder außen, Rahmenvariante: abduziert, gerade
3-17	2	40362002	Anbau Beinstütze geteilt Innen, kpl. (Einstellteil, Arretierteil, Gelenk, Positionierteil (Angabe Länge), Anbindungskonus, Montagezubehör)	
3-7	2	40361020	Einstellteil geteilt inkl. Rastteil	
4	2		Linsenschraube mit Innensechskant ISO 7380 - M6x8	
5	2		Sicherungsscheibe S6 - FST	
6	2		Passscheibe DIN 988 - 6x12x0,3 - A2	
7	2	40360102	Rastteil für Fußplatte	
8-11	2	40360299	Montageset Einstellteil	
8	2		Senkschraube mit Innensechskant ISO 10642 (DIN 7991) M6x16	
9	2		Scheibe verstärkt Ø14/6,2x2	
10	3		Sechskantmutter selbstsi. niedrige Form DIN 985 - M6	
11	1		Senkschraube mit Innensechskant ISO 10642 (DIN 7991) M6x75	
12	2	40360400	Adapter Anbau innen geteilt	
13	2	40390101	Positionierlasche FI 12x125x41,9 kurz	Bis USL 28cm
altern.	2	40390110	Positionierteil FI 12 x 175 x 42,1	Ab USL 29cm
14-15	2	40390199	Montageset Positionierteil	
14	2		Sicherungsscheibe S6 - FST	
15	2		Zylinderschraube ISO 4762 (DIN 912) M6x25	
16-17	2	40390399	Montageset Fußbrettanbindung	
16	1		Gewindehülse M6x22 verklebt	
17	1		Linsenschraube mit Innensechskant ISO 7380 - M6x12	

Beinstütze geteilt, seitlich hochklappbar, Anbau außen 403612

Für Unterschenkellänge minus Sitzkissen: Strd: 29 bis 47,5cm;
XL: 33 bis 51,5cm;

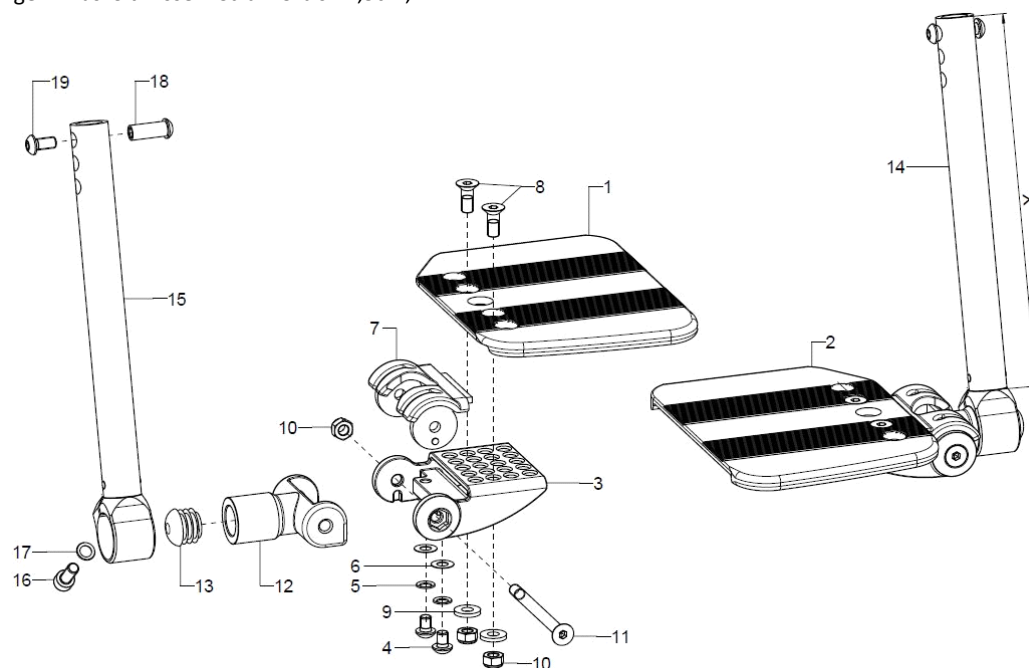

Pos.:	Menge:	Artikelnr:	Artikelbezeichnung:	Variante:
1-19	1	403612	Beinstütze, geteilt, seitlich hochklappbar, Anbau außen, kpl.	SB, Farbe, Rahmenvariante: abduziert, gerade, USL
1	1	40361000	Fußplatte 8mm geteilt, rechts	SB, Farbe, Anbau innen oder außen, Rahmenvariante: abduziert, gerade
2	1	40361100	Fußplatte 8mm geteilt, links	SB, Farbe, Anbau innen oder außen, Rahmenvariante: abduziert, gerade
3-7	2	40361020	Einstellteil geteilt inkl. Rastteil	
4	2		Linsenschraube mit Innensechskant ISO 7380 - M6x8	
5	2		Sicherungsscheibe S6 - FST	
6	2		Passscheibe DIN 988 - 6x12x0,3 - A2	
7	1	40360102	Rastteil für Fußplatte	
8-11	2	40360299	Montageset Einstellteil	
8	2		Senkschraube mit Innensechskant ISO 10642 (DIN 7991) M6x16	
9	2		Scheibe verstärkt Ø14/6,2x2	
10	3		Sechskantmutter selbstsi. niedrige Form DIN 985 - M6	
11	1		Senkschraube mit Innensechskant ISO 10642 (DIN 7991) M6x75	
12-13	2	40360205	Adaptergelenk, schwarz für geteilte/wegschwenkbare Beinstütze (Anbau aussen) incl. Stopfen	
13	1		Stopfen mit Lamellen für Rohr Ø25x1-2, schwarz	
14+16+17	1	40360121	Beinstützenrohr verklebt 235 mm links, inkl. Montageschraube	Länge: X
o.B.	1	40360131	Beinstützenrohr verklebt 305 mm links, inkl. Montageschraube	Länge: X
15-17	1	40360122	Beinstützenrohr verklebt 235 mm rechts, inkl. Montageschraube	Länge: X
o.B.	1	40360132	Beinstützenrohr verklebt 305 mm rechts, inkl. Montageschraube	Länge: X
16	1		Zylinderschraube ISO 4762 (DIN 912) M6x16	
17	1		Sicherungsscheibe S6 - FST	
18-19	2	40390299	Montageset Beinstützenrohr	
18	1		Gewindehülse M6x19,5 verklebt	
19	1		Linsenschraube mit Innensechskant ISO 7380 - M6x12	

Fußschale

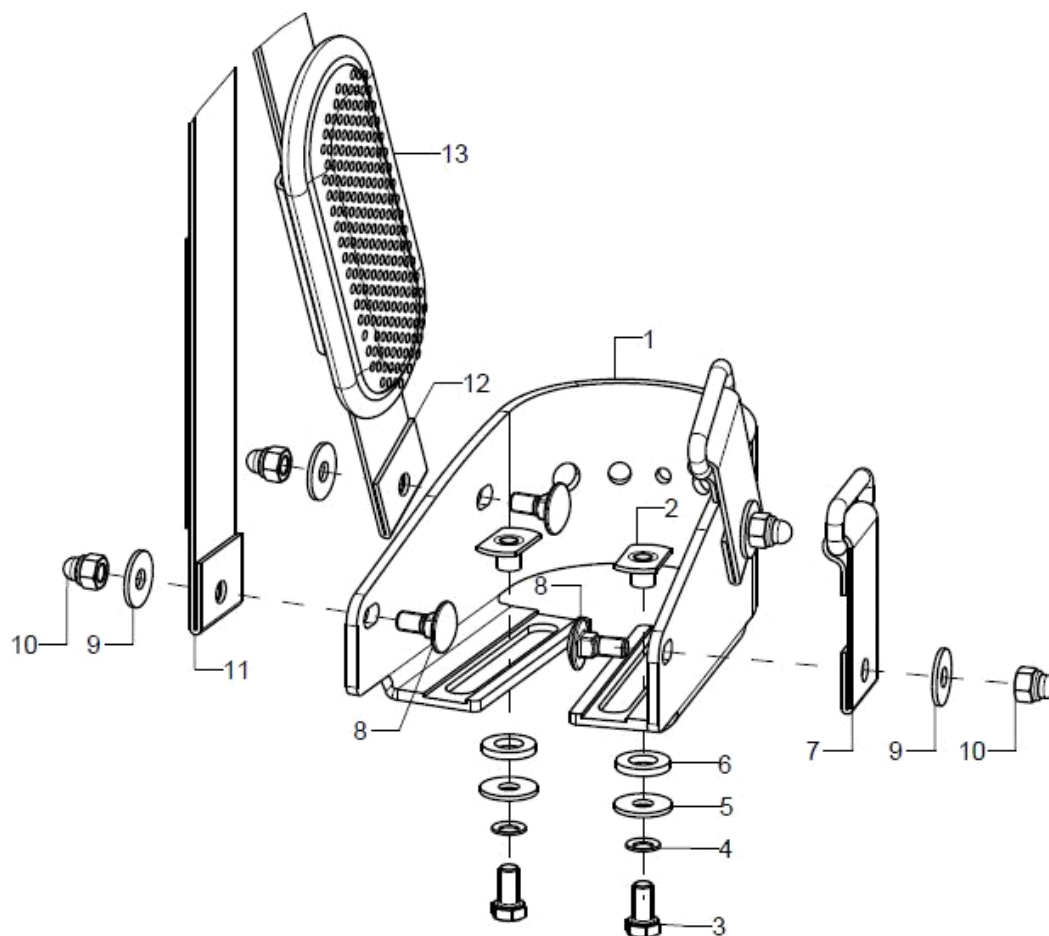

Pos.:	Menge:	Artikelnr:	Artikelbezeichnung:	Variante:
1-6	2	40551501	Fußschale Größe 1 (125x80) bis ca. Fußbreite 6,5 cm, schwarz incl. Montagematerial	
altern.	2	40551502	Fußschale Größe 2 (145x100) bis ca. Fußbreite 8 cm, schwarz incl. Montagematerial	
altern.	2	40551503	Fußschale Größe 3 (165x120) bis ca. Fußbreite 9,5 cm, schwarz incl. Montagematerial	
2	1		Anschweißmutter C - M5x7,5	
3	1		Sechskantschraube ISO 4017 (DIN 933) - M5x10	
4	1		Sicherungsscheibe S5 - FST	
5	1		Scheibe ISO 7093 (DIN 9021) - 6,4	
6	1		Scheibe verstärkt D14/d7,4x2	
7-13	2	40201501	Fußschalengurt Gr.1 vorne/hinten (2-teilig komplett mit Polster) incl. Montagematerial zur Montage an Fußschale	
altern.	2	40201502	Fußschalengurt Gr.2 vorne/hinten (2-teilig komplett mit Polster) incl. Montagematerial zur Montage an Fußschale	
altern.	2	40201503	Fußschalengurt Gr.3 vorne/hinten (2-teilig komplett mit Polster) incl. Montagematerial zur Montage an Fußschale	

Wadenband

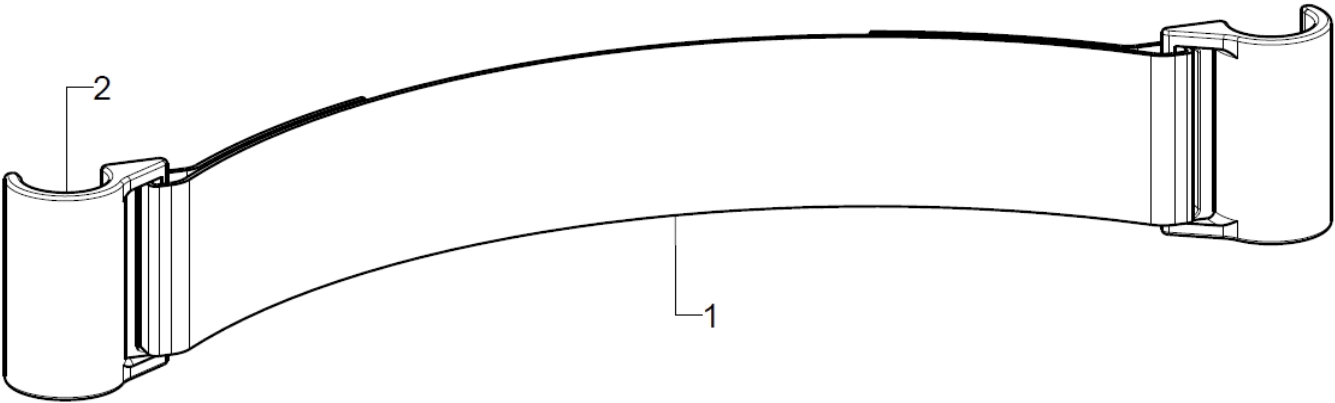

Pos.:	Menge:	Artikelnr:	Artikelbezeichnung:	Variante:
1-2	1	4041	Wadenband kpl.	SB, Rahmenvariante: abduziert, gerade, gekröpft
1	1	404108	Wadenbandgurt	SB, Rahmenvariante: abduziert, gerade, gekröpft
2	2	404106	Wadenbandhalter R12, schwarz	

Sitzbespannung + Bespannungsträger

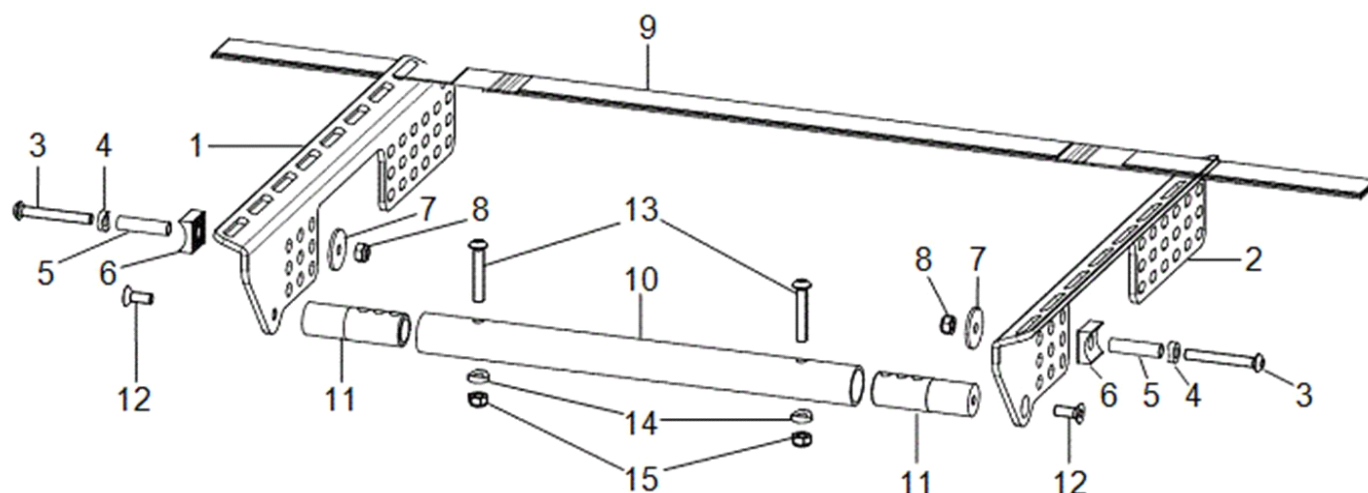

Pos.:	Menge:	Artikelnr:	Artikelbezeichnung:	Variante:
1	1	191301ST	Bespannungsträger links	ST
o.B.	1	191305ST	Bespannungsträger Vector XL ST44-50, rechts	ST
2	1	191302ST	Bespannungsträger rechts	ST
o.B.	1	191304ST	Bespannungsträger Vector XL ST44-50, links	ST
3-8	2	19080299	Montageset Tragewinkel	Rahmengröße 3 + 4 *
3	1		Linsenschraube mit Innensechskant ISO 7380 - M6x45	
4	1		Sattelscheibe $\varnothing 12/6,2 \times 2,5$	
5	1		Buchse 31,5mm	
6	1	190835	Halbschale 20, R12, D8, HlbS-Pr 20x8,5x20	
7	1		Distanzscheibe (Konus) $\varnothing 24,7 \times 6 \times 2$	
8	1		Sechskantmutter selbstsi. niedrige Form DIN 985 - M6	
9	5-10	191303ST	Sitzbespannung aus Sitzgurten kpl.	
10	1	5834SB	Traverse d=24 x 2 x SB/RB bei Vector-Tilty Vario-LoopRS/Loop (Sitzbreite/Rahmenbreite angeben)	SB, Farbe
11-15	2		Montageset Traverse	
11	2	583402	Traversenadapter, Rd 20x64	
12	1		Senkschraube mit Innensechskant ISO 10642 (DIN 7991) M6x16	
13-15	2	583499	Montageset Traverse an Rahmen	
13	1		Linsenschraube mit Innensechskant ISO 7380 - M6x35	
14	1		Sattelscheibe $\varnothing 12/5 \times 2,5$	
15	1		Sechskantmutter selbstsi. niedrige Form DIN 985 - M6	

*Bei den Rahmengrößen 1 + 2 wird der Bespannungsträger vorne mit dem Seitenteil verschraubt. Der Bespannungsträger wird hinten mit der Lochplatte verschraubt.

Sitzplatte + Sitzplattenträger

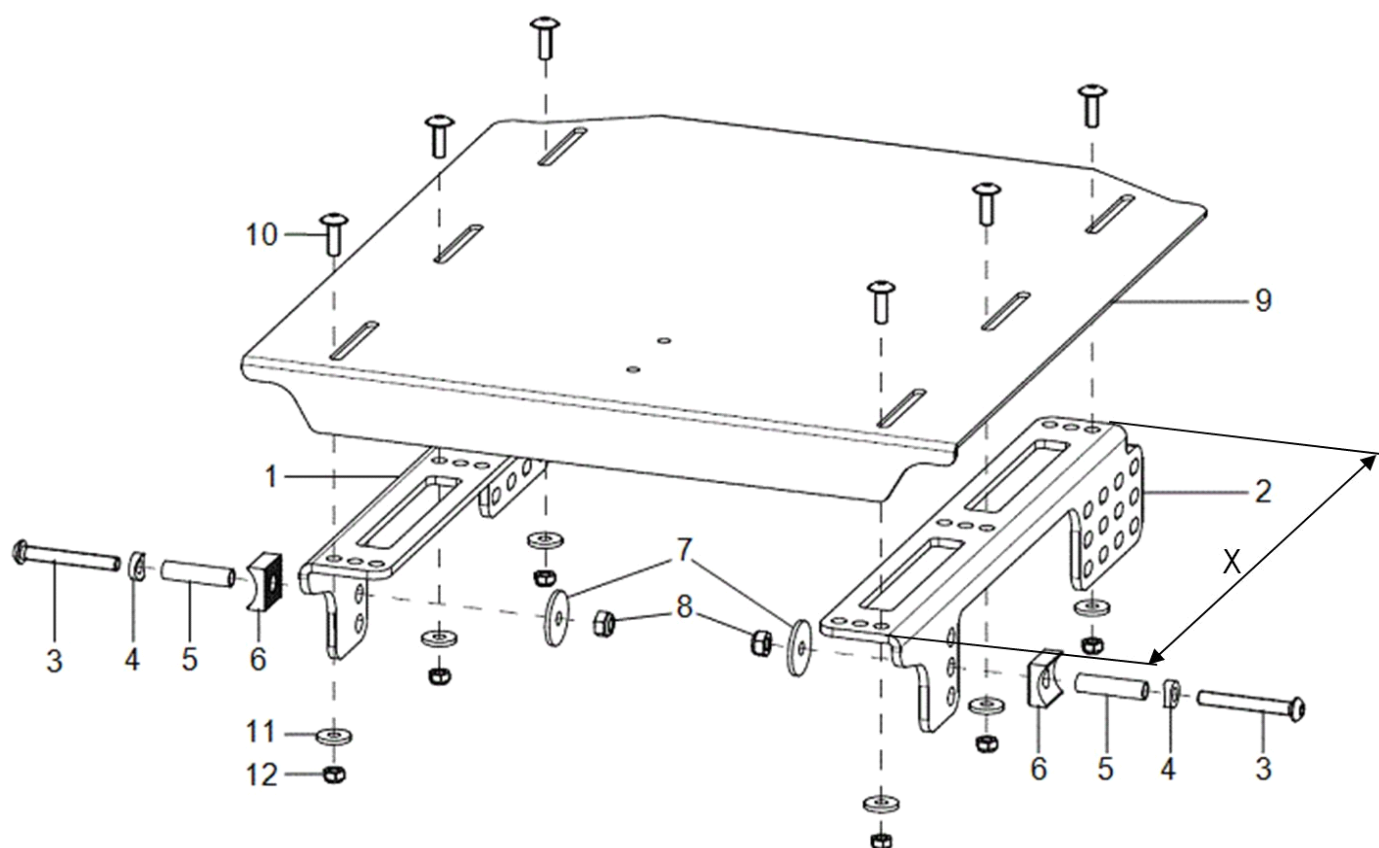

Pos.:	Menge:	Artikelnr:	Artikelbezeichnung:	Variante:
1	1	1908XX01	Sitzplattenträger links	ST, Maß X
o.B.	1	190803ST	Sitzplattenträger Vector XL ST44-50, rechts	ST, Maß X
2	1	1908XX02	Sitzplattenträger rechts	ST, Maß X
o.B.	1	190802ST	Sitzplattenträger Vector XL ST44-50, links	ST, Maß X
3-8	2	19080299	Montageset Tragewinkel	Rahmengröße 3 + 4 *
3	1		Linsenschraube mit Innensechskant ISO 7380 - M6x45	
4	1		Sattelscheibe $\varnothing 12/6,2 \times 2,5$	
5	1		Buchse 31,5mm	
6	1	190835	Halbschale 20, R12, D8, HlBS-Pr 20x8,5x20	
7	1		Distanzscheibe (Konus) $\varnothing 24,7 \times 6 \times 2$	
8	1		Sechskantmutter selbstsi. niedrige Form DIN 985 - M6	
9	1	19080200	Sitzplatte	ST, SB, Farbe
10-12	1	19080099	Montageset Sitzplatte	
10	6		Linsenflanschschraube mit Innensechskant M5x16	
11	6		Scheibe DIN 7349 - 5,3	
12	6		Sechskantmutter selbstsi. niedrige Form DIN 985 - M5	

*Bei den Rahmengrößen 1 + 2 wird der Sitzplattenträger vorne mit dem Seitenteil verschraubt. Der Sitzplattenträger wird hinten mit der Lochplatte verschraubt.



Sitzkissen

Pos.:	Menge:	Artikelnr:	Artikelbezeichnung:	Variante:
o.B.	1	891002	Sitzformteil, anatomisch geformt, incl. Bezug	SB, ST, Bezugsfarbe
o.B.	1	891001	Sitzformteil, anatomisch geformt, ohne Bezug	SB, ST
o.B.	1	891003	Wechselbezug für Sitzformteil, anatomisch geformt	SB, ST, Bezugsfarbe
o.B.	1	891004	Inkontinenzbezug für Sitzformteil, anatomisch geformt	SB, ST
o.B.	1	8003	Sitzkissen, Verbundschaum 3 cm mit Bezug	SB, ST, Bezugsfarbe
o.B.	1	8005	Sitzkissen, Verbundschaum 5 cm mit Bezug	SB, ST, Bezugsfarbe
o.B.	1	8103	Sitzkissen, Relaxschaum 3 cm mit Bezug	SB, ST, Bezugsfarbe
o.B.	1	8105	Sitzkissen, Relaxschaum 5 cm mit Bezug	SB, ST, Bezugsfarbe
o.B.	1	800050	Bezug Sitzkissen Trevira	SB, ST, Dicke Sitzkissen, Bezugsfarbe
o.B.	1	8603	Inkontinenzbezug für Standardkissen 3 cm (vom Umtausch ausgeschlossen)	SB, ST
o.B.	1	8605	Inkontinenzbezug für Standardkissen 5 cm (vom Umtausch ausgeschlossen)	SB, ST

Stoffmuster	XX
schwarz	30
grau	31
nachtblau	32
ultramarinblau	33
petrol	34
applegreen	35
bordeauxrot	36
rot	37
pink	38

Abduktionskeil

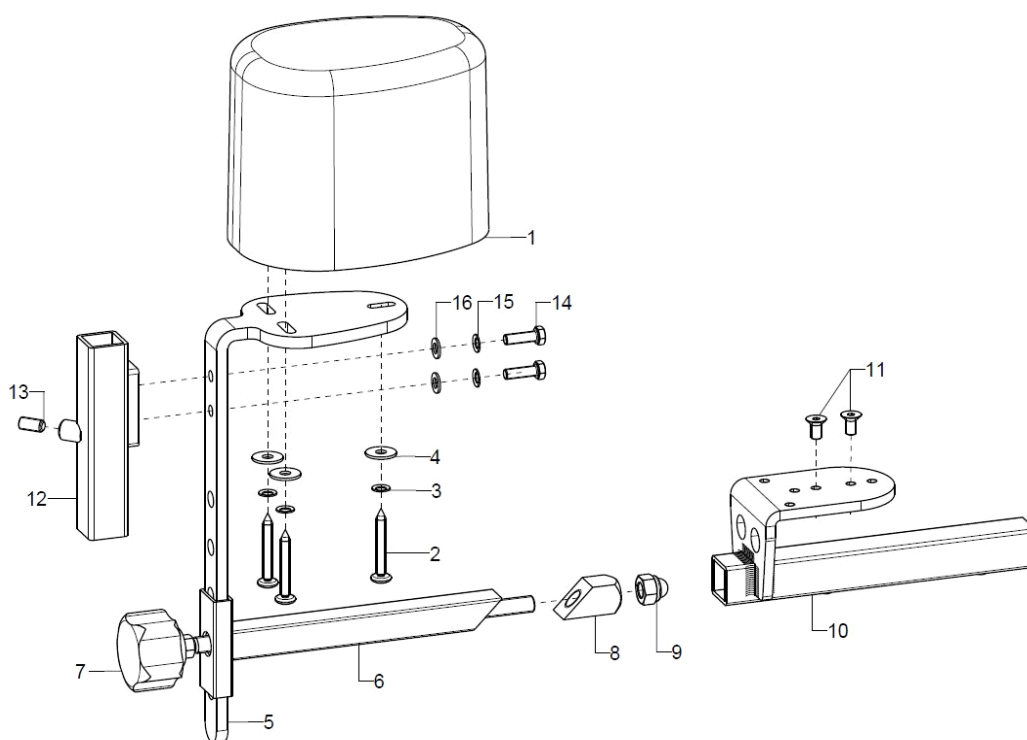

Pos.:	Menge:	Artikelnr:	Artikelbezeichnung:	Variante:
1-10	1	1952	Abduktionskeil Größe S, kpl., Halter mit Polster inkl. Montageteile	
o.B.	1	1953	Abduktionskeil Größe M, kpl., Halter mit Polster inkl. Montageteile	
o.B.	1	1954	Abduktionskeil Größe L, kpl., Halter mit Polster inkl. Montageteile	
1	1	195002	Abduktionskeilpolster Größe S (93x66x90 mm) incl. Montageschrauben	LxBxH 93x66x90 mm
o.B.	1	195003	Abduktionskeilpolster Größe M (113x82x100 mm) incl. Montageschrauben	LxBxH 113x82x100 mm
o.B.	1	195004	Abduktionskeilpolster Größe L (128x92x100 mm) incl. Montageschrauben	LxBxH 128x92x100 mm
2-4	1	19500299	Montagezubehör Abduktionskeil an Haltewinkel	
2	3		Spanplattensch. Flachrund m. Kreuzschl. 5x35 vz	
3	3		Sicherungsscheibe S5 - FST	
4	3		Scheibe ISO 7093 (DIN 9021) - 5,3	
5-11	1	1951	Halter für Abduktionskeil (ohne Keil), Aufnahme, Haltewinkel Einschubhalter mit Klemmung kpl. incl. Montagematerial	
5	1	195101	Haltewinkel für Abduktionskeilpolster, schwarz	
6	1	195103	Einschubhalter 15x15 mm für Abduktionskeilaufnahme, schwarz	
7-9	1	684004	Klemmset für Gesäßpelotte oder Abduktionskeil	
7	1		Gewindestange M6/M8 kpl.	
8	1		Klemmteil - Gesäßpelotte, 4kt 15x15x30	
9	1		Sechsk.-Hutmutter niedr. Form mit Klemmt. DIN 986 - M8	
10-11	1	195102	Schweißteil Aufnahme mit Flanschwinkel, inkl. Montagezubehör	
11	2		Senkschraube mit Innensechskant ISO 10642 (DIN 7991) M5x10	
12-16	1	400105	Adaptieraufnahme vierkant für Therapietisch 15x15x100, schwarz, incl. Montageschrauben und Klemmung	
13	1		Gewindestift mit Innensechskant ISO 4026 (DIN 913), M6x12	
14	2		Sechskantschraube ISO 4017 (DIN 933) - M5x16	
15	2		Sicherungsscheibe S5 - FST	
16	2		Scheibe ISO 7089 (DIN 125) - A 5,3	

Therapietisch Variante 1 (seitlich wegklappbar)

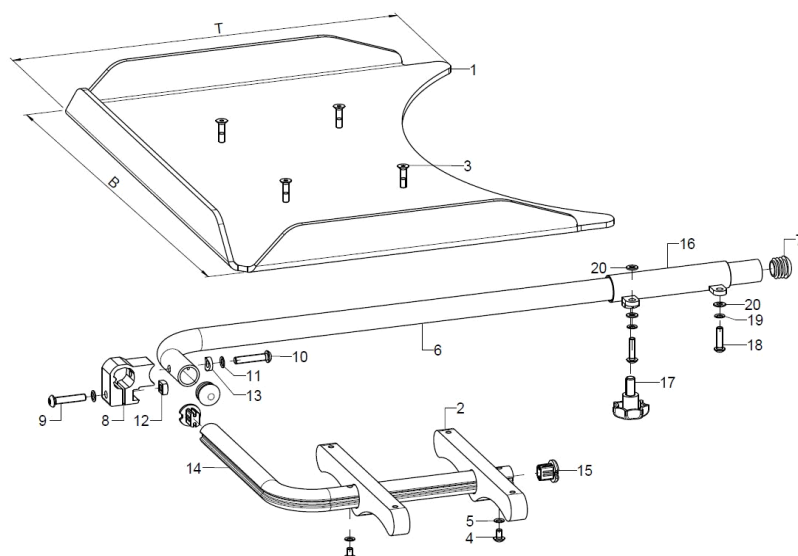

Pos.:	Menge:	Artikelnr:	Artikelbezeichnung:	Variante:
1-20	1	9204XX	Therapietisch Variante 1 seitlich wegklappbar kpl.,	Holz, Polycarbonat, Größe, Seitenteil
1	1	920030	Therapietisch aus Polycarbonat Gr.1, BxT 45x36 cm (ohne Montageset)	XX=10, Empfohlen SB28 –30
o.B.	1	920031	Therapietisch aus Polycarbonat Gr.2, BxT 59x45 cm (ohne Montageset)	XX=11, Empfohlen SB32 –40
o.B.	1	920032	Therapietisch aus Polycarbonat Gr.3 (B70xT50)	XX=12, Empfohlen >SB42
o.B.	1	920033	Therapietisch Gr.1 (B50xT40) Holz	XX=13, Empfohlen SB26 –30
o.B.	1	920034	Therapietisch Gr.2 (B60xT50) Holz	XX=14, Empfohlen SB32 –42
2-20	1	9204	Montagezubehör Therapytisch Variante 1 kpl. (ohne Tisch)	
2	2		Tragkonsole umlegbar 15x35x200	
3	4		Senkschraube mit Innensechskant ISO 10642 (DIN 7991) M5x20	
4	2		Linsenschraube mit Innensechskant ISO 7380 - M5x8	
5	2		Sicherungsscheibe S5 - FST	
6	1	920402	Zsb. Tragrohr inkl. Stopfen	
7	2		Stopfen mit Lamellen für Rohr ø20x1-2, schwarz	
8-13	1	92040403	Klemmteil inkl. Montagezubehör	
9	1		Linsenschraube mit Innensechskant ISO 7380 - M6x30	
10	1		Linsenschraube mit Innensechskant ISO 7380 - M6x35	
11	2		Sicherungsscheibe S6 - FST	
12	1		Vierkantmutter DIN 557 – M6	
13	1		Sattelscheibe ø 12/5x2.5	
14-15	1	920404	Klappbügelrohr inkl. Profilrohr-Endstopfen	
15	2	620105	Stopfen für Profilrohr	
16-20	1	920405	Rohraufnahme, Schweißteil, rechts inkl. Montagezubehör Rohraufnahme	Anbau rechts bei S-teil standard
o.B.	1	920406	Rohraufnahme, Schweißteil, links inkl. Montagezubehör Rohraufnahme	Anbau links bei S-teil standard
o.B.	2	920407	Rohraufnahme, Schweißteil inkl. Montageset	Bei Kleider- und Radschutz
17-20	2	92040599	Montagezubehör Rohraufnahme	
17	1		7-Sterngriff ø32 - M8x15 Außengewinde, schwarz	
18	2		Linsenschraube mit Innensechskant ISO 7380 - M5x20	
19	2		Sicherungsscheibe S5 - FST	
20	3		Scheibe ISO 7089 (DIN 125) - A 5,3	

This technical drawing shows an exploded view of a mechanical assembly. The components are numbered as follows:

- 1**: A large, curved, rectangular plate or cover.
- 2**: A bracket or support arm.
- 3**: A small pin or screw.
- 4**: A small pin or screw.
- 5**: A long, horizontal shaft or rod.
- 6**: A bracket or support arm, similar to part 2.
- 7**: A small pin or screw.
- 8**: A small pin or screw.
- 9**: A small pin or screw.
- 10**: A long, horizontal shaft or rod, similar to part 5.
- 11**: A small pin or screw.
- 12**: A small pin or screw.
- 13**: A small pin or screw.
- 14**: A small pin or screw.
- 15**: A small pin or screw.

The diagram illustrates the assembly sequence and relative positions of these parts. Dashed lines indicate the alignment and path of assembly for several components, such as the pins (3, 4, 8, 9, 12, 13, 14, 15) and the shafts (5, 10).

Pos.:	Menge:	Artikelnr:	Artikelbezeichnung:	Variante:
1-15	1	9207XX	Therapietisch Variante 2 an Armpolster kpl.	Holz, Polycarbonat, Größe, Seitenteil
1	1	920030	Therapietisch aus Polycarbonat Gr.1, BxT 45x36 cm (ohne Montageset)	XX=10, Empfohlen SB28 –30
o.B.	1	920031	Therapietisch aus Polycarbonat Gr.2, BxT 59x45 cm (ohne Montageset)	XX=11, Empfohlen SB32 –40
o.B.	1	920032	Therapietisch aus Polycarbonat Gr.3 (B70xT50)	XX=12, Empfohlen >SB42
o.B.	1	920033	Therapietisch Gr.1 (B50xT40) Holz	XX=13, Empfohlen SB26 –30
o.B.	1	920034	Therapietisch Gr.2 (B60xT50) Holz	XX=14, Empfohlen SB32 –42
2-15	2	9207	Montagezubehör Therapietisch Variante 2 an Armpolster	
2	4	920705	Tragkonsole steckbar 15x61x120	
3-4	1	92070599	Montagezubehör Tragkonsole	
3	4		Senkschraube mit Innensechskant ISO 10642 (DIN 7991) M5x20	
4	4		Anschweißmutter C - M5x7,5	
5+7-9	1	920702	Tragrohr Ro 20x3x400 inkl. Montagezubehör	
6-9	1	920704	Tragrohr Ro 20x3x450 inkl. Montagezubehör	
7	2		Stopfen mit Lamellen für Rohr ø20x1-2, schwarz	
8	2		Linsenschraube mit Innensechskant ISO 7380 - M5x30	
9	2		Sicherungsscheibe S5 - FST	
10+12-15	1	920703	Rohraufnahme, Schweißst., links inkl. Montagezubehör	Bei Seitenteil standard
11-15	1	920701	Rohraufnahme, Schweißst., rechts inkl. Montagezubehör	Bei Seitenteil standard
o.B.	2	920407	Rohraufnahme, Schweißteil inkl. Montageset	Bei Kleider- und Radschutz
12-15	2	92040599	Montagezubehör Rohraufnahme	
12	1		7-Sterngriff ø32 - M8x15 Außengewinde, schwarz	
13	2		Linsenschraube mit Innensechskant ISO 7380 - M5x20	
14	2		Sicherungsscheibe S5 - FST	
15	3		Scheibe ISO 7089 (DIN 125) - A 5,3	

Rückenrohr Standard

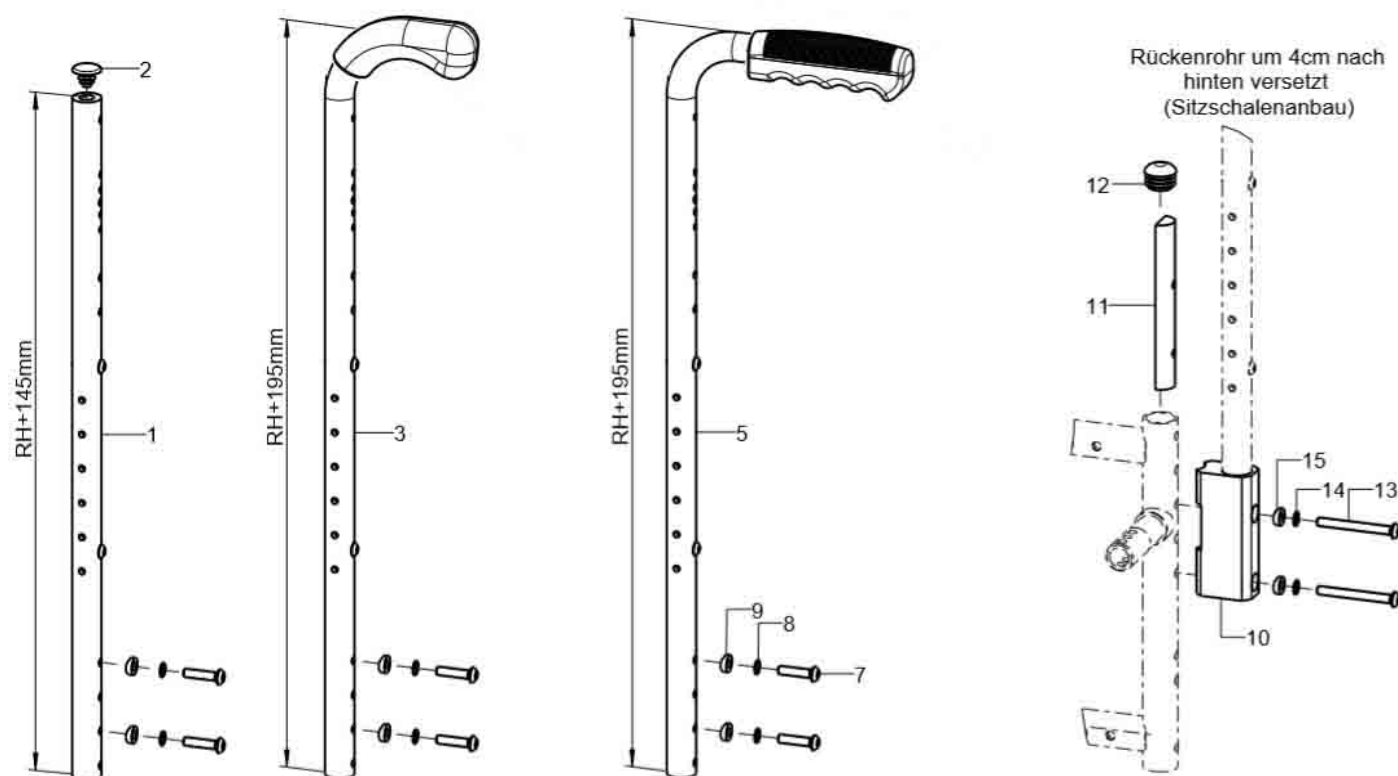

Pos.:	Menge:	Artikelnr:	Artikelbezeichnung:	Variante:
1-2	2	623705XX	Rückenrohr 90° standard inkl. Stopfen	XX=RH
o.B.	2	623707XX	Rückenrohr Stahl 90° standard inkl. Stopfen	XX=RH
2	1		Lamellenstopfen f. Ø20x5mm	
3	2	623806XX	Rückenrohr 90° standard, Griff kurz	XX=RH
o.B.	2	623807XX	Rückenrohr Stahl 90° standard, Griff kurz	XX=RH
5	2	623706XX	Rückenrohr 90° standard, Griff lang	XX=RH
o.B.	2	623708XX	Rückenrohr Stahl 90° standard, Griff lang	XX=RH
7-9	2	62370099	Montageset Rückenrohr	
7	2		Linsenschraube mit Innensechskant ISO 7380 - M6x25	
8	2		Sicherungsscheibe S6 - FST	
9	2		Sattelscheibe Ø12/6,2x2,5	
Rückenrohr um 4cm zurück (Sitzschalenanbau)				
10-15	2	6225	Halter für Rückenrohr 4cm zurückversetzt	
o.B.	2	622501	Halter für Rückenrohr 4cm zurückversetzt bei Desk-Seitenteil incl. Montageschrauben und Klemmkonus	
11	1		Klemmstück für Rückenrohr	
12	1		Stopfen mit Lamellen für Rohr Ø22x1-2, schwarz	
13	2(1)		Linsenschraube mit Innensechskant ISO 7380 - M6x55	(1St.) bei Desk-/ langem Seitenteil
o.B.	1		Zylinderschraube ISO 4762 (DIN 912) M6x60	bei Desk-/ langem Seitenteil
14	2		Sicherungsscheibe S6 - FST	
15	2		Sattelscheibe Ø12/6,2x2,5	

Rücken winkelverstellbar / winkeleinstellbar

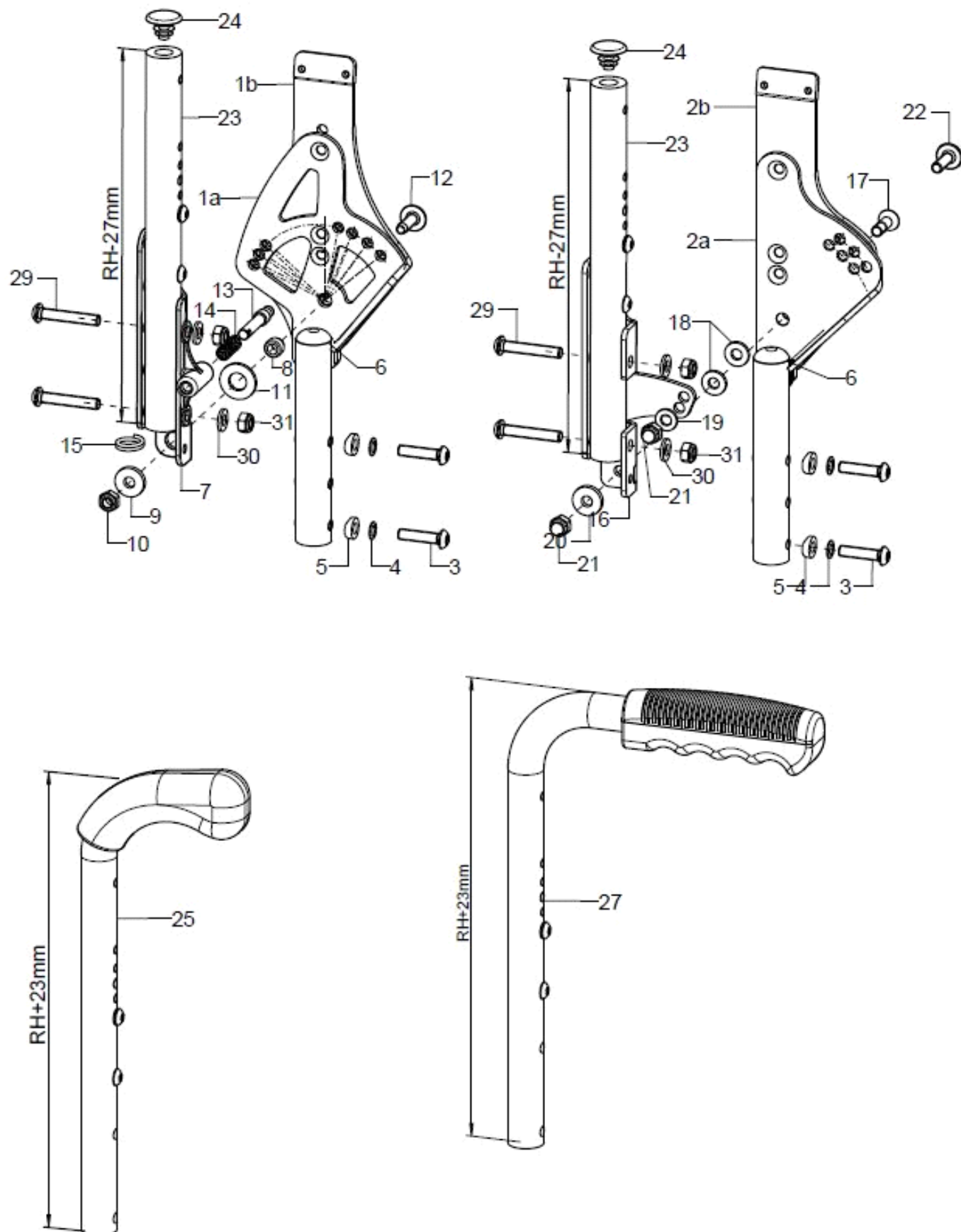



Pos.:	Menge:	Artikelnr:	Artikelbezeichnung:	Variante:
1a	1	62370202	Rückenwinkelverstellung, rechts	
o.B.	1	62370201	Rückenwinkelverstellung, links	
1b	1	61110202	Rückenwinkelverstellung rechts für Desk-/Langes Seitenteil, inkl. Kunststoffschrauben	Bei Desk/langem Seitenteil
o.B.	1	61110201	Rückenwinkelverstellung links für Desk-/Langes Seitenteil, inkl. Kunststoffschrauben	Bei Desk/langem Seitenteil
2a	1	61110102	Winkeleinstellung, rechts	
o.B.	1	61110101	Winkeleinstellung, links	
2b	1	61110104	Winkeleinstellung Desk, rechts, inkl. Kunststoffschrauben	Bei Desk/langem Seitenteil
o.B.	1	61110103	Winkeleinstellung Desk, links, inkl. Kunststoffschrauben	Bei Desk/langem Seitenteil
3-6	2	62370299	Montagezubehör Rückenwinkelverstellung	
3	2		Linsenschraube mit Innensechskant ISO 7380 - M6x25	
4	2		Sicherungsscheibe S6 - FST	
5	2		Sattelscheibe Ø12/6,2x2,5	
6	1		Stopfen mit Lamellen für Rohr Ø18x1-2, schwarz	
7-12	1	62370204	Rückenrohrgelenk rechts kpl. inkl. Montagematerial	
o.B.	1	62370203	Rückenrohrgelenk links kpl. inkl. Montagematerial	
8-12	2	62370298	Montagezubehör U-Teil 137 mm	
8	1		Bundbuchse Ø8/10x8,1	
o.B.	1		Passscheibe DIN 988 - 10x16x0,3	Bei Desk/langem Seitenteil und winkelverstellbar
o.B.	1		Passscheibe DIN 988 - 10x16x0,5	Bei Desk/langem Seitenteil und winkelverstellbar, bei großem Spiel
9	1		Scheibe DIN 7349 - 6,4	
10	1		Sechskantmutter selbstsi. niedrige Form DIN 985 - M6	
11	1		Scheibe ISO 7089 (DIN 125) - A 10,5 - PA schwarz	
12	1		Flachkopfschraube m. Innensechskant und Schräge - M6x20	Bei Desk/langem Seitenteil
o.B.	1		Linsenflanschschraube mit Innensechskant M6x20	
13-15	2	610109	Rastbolzen Ø 8x44 für Rückenwinkel-verstellung incl. Feder und Drahtformring	
14	2		Druckfeder DIN 2098 0,7x7,65/9,05x21	
15	2		Schlüsselring Ø25/20 mm flach, silber	
o.B.	1	61130601	Entriegelungsband winkelverstellbarer Rücken mit Schließer	SB
16	1	61110302	Rückenrohrgelenk U-Teil, schwarz, rechts für feste Winkeleinstellung incl. Montagematerial	
o.B.	1	61110301	Rückenrohrgelenk U-Teil, schwarz, links für feste Winkeleinstellung incl. Montagematerial	
17-22	2	61110399	Montagezubehör U-Teil für Winkelverstellung	
17	1		Senkschraube mit Innensechskant ISO 10642 (DIN 7991) M6x20	
18	2		Scheibe verstärkt Ø14/6,2x2	
19	1		Scheibe ISO 7089 (DIN 125) - A 6,4	
20	1		Scheibe DIN 7349 - 6,4	
21	2		Sechsk.-Hutmutter niedr. Form mit Klemmt. DIN 986 - M6	
22	1		Flachkopfschraube m. Innensechskant und Schräge - M6x20	Bei Desk/langem Seitenteil
o.B.	1		Linsenflanschschraube mit Innensechskant M6x20	
23-24	2	623302XX	Rückenrohr winkelverstellbar inkl. Stopfen	XX=RH
o.B.	2	623304XX	Rückenrohr Stahl winkelverstellbar inkl. Stopfen	XX=RH
24	2		Lamellenstopfen f. Ø20x5mm	
25	2	623403XX	Rückenrohr winkelverstellbar, Griff kurz	XX=RH
o.B.	2	623404XX	Rückenrohr Stahl winkelverstellbar, Griff kurz	XX=RH
27	2	623303XX	Rückenrohr winkelverstellbar, Griff lang	XX=RH
o.B.	2	623305XX	Rückenrohr Stahl winkelverstellbar, Griff lang	XX=RH

		Ersatzteilkatalog Vector BSA	Rücken	SEITE 28 von 97
29-31	2	62330099	Montageset Rückenrohr winkelverstellbar an Rückenrohrgelenk	
29	2	Linsenschraube mit Innensechskant ISO 7380 - M6x35		
30	2	Scheibe ISO 7089 (DIN 125) - A 6,4		
31	2	Sechskantmutter selbstsi. niedrige Form DIN 985 - M6		

Rücken mit Gasdruckfederverstellung

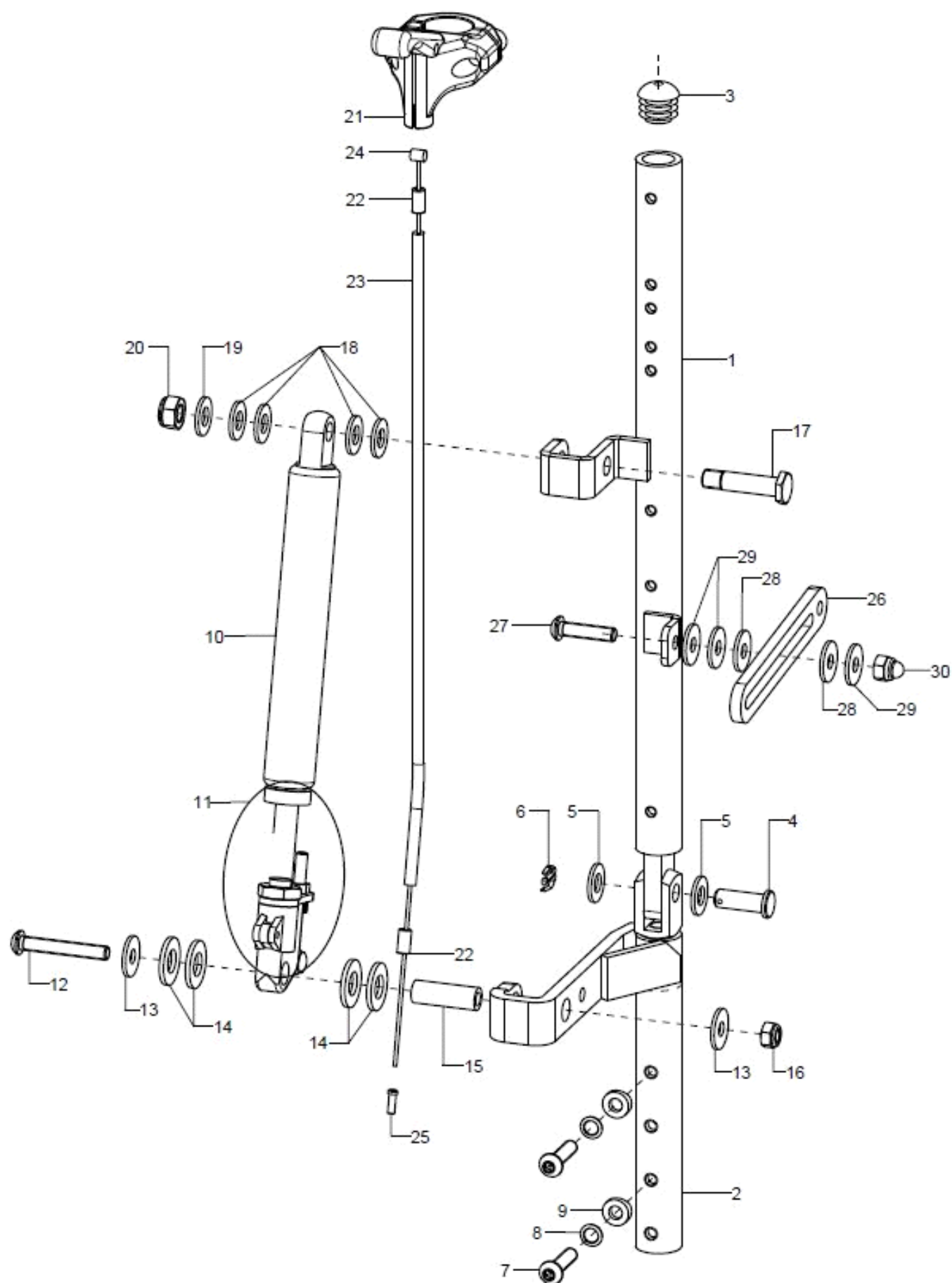



Pos.:	Menge:	Artikelnr:	Artikelbezeichnung:	Variante:
1-30	1	6107	Rücken mit Gasdruckfederverstellung	RH
1+3-5	1	6107XX02	Rückenrohr für GDF-Rücken, rechts	XX=RH
o.B.	1	6107XX01	Rückenrohr für GDF-Rücken, links	XX=RH
2	2	610710	Rückenrohr GDF Unterteil	links/rechts
3	1		Stopfen mit Lamellen für Rohr ø18x1-2, schwarz	
4	1		Bolzen DIN1434 kleiner Kopf ø8x23	
5	2		Scheibe ISO 7089 (DIN 125) - A 8,4	
6	1		Splint DIN94 2x20	
7-9	2	62370299	Montagezubehör Rückenwinkelverstellung	
7	2		Linsenschraube mit Innensechskant ISO 7380 - M6x25	
8	2		Sicherungsscheibe S6 - FST	
9	2		Sattelscheibe ø12/6,2x2,5	
10-11	2	190505	Gasdruckfeder 100N/40 mm Hub für GDF-Rücken	Bis SB36 und bis RH45
o.B.	2	190507	Gasdruckfeder 200N/40 mm Hub für GDF-Rücken	Ab SB38 und/oder ab RH50
11	2	190521	GDF-Auslösekopf kpl.	
12-16	2	19050599	Montageset Gasdruckfeder Auslösekopf (Schraube, Scheiben, Buchse, Mutter)	
12	1		Linsenschraube mit Innensechskant ISO 7380 - M6x40	
13	2		Scheibe ISO 7093 (DIN 9021) - 6,4	
14	3		Scheibe ISO 7089 (DIN 125) - A 10,5 - PA schwarz	
15	1		Distanzbuchse Ro 10x2x29	
16	1		Sechskantmutter selbstsi. niedrige Form DIN 985 - M6	
17-20	1	190503	Passschraube M8x35 SW13 inkl. Montagezubehör	
18	4		Scheibe ISO 7089 (DIN 125) - A 8,4 - PA schwarz	
19	1		Scheibe ISO 7089 (DIN 125) - A 8,4	
20	1		Sechskantmutter selbstsi. niedrige Form DIN 985 - M8	
21-25	2	190512	Bedieneinheit für GDF mit Auslösehebel kurz inkl. Zug, Hülle, Anschlusssteile	
21	2	190513	Handauslösehebel für Gasdruckfeder ohne Feststeller	Standard
22	2	352412	Abschlußhülse gedreht aus Metall, ø5, Endkappen	
23	2	352013	Außenhülle für Bremszug schwarz, 150 cm lang	
24	2	190517	Innenzug für Gasdruckfeder ø1.3x2000, Einfachnippel	
25	2	352005	Endkappe für Innenzüge ø1-1,5 mm	Set 2 Stück
26-30	2	610703	Langlochlasche 110	
27	1		Linsenschraube mit Innensechskant ISO 7380 - M6x25	
28	2		Scheibe ISO 7093 (DIN 9021) - 6,4 - PA	
29	3		Scheibe ISO 7093 (DIN 9021) - 6,4	
30	1		Sechskantmutter ISO 4032 (DIN 934) - M6	

Stabilisierungsstange am Rückenrohr

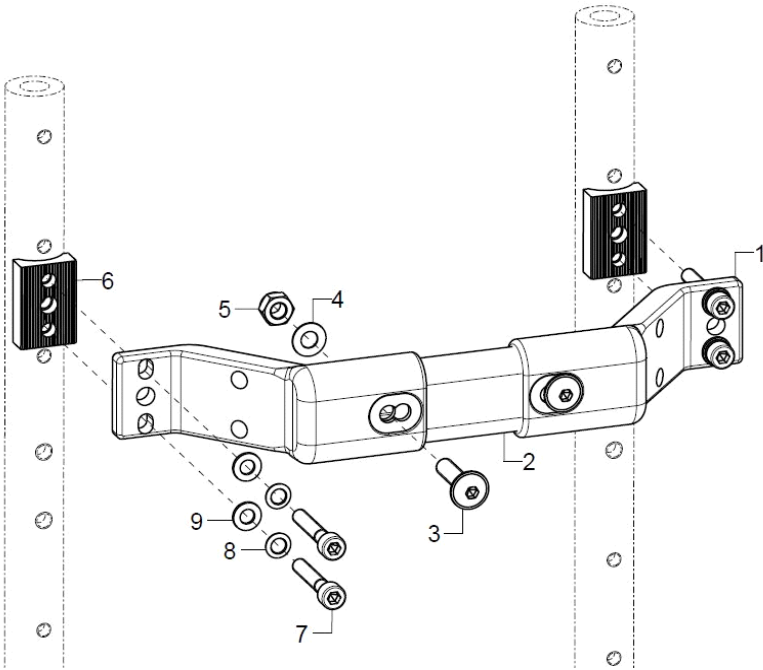

Pos.:	Menge:	Artikelnr:	Artikelbezeichnung:	Variante:
1-5	1	64090301	Stabilisierungsstange tief (50mm) / fest am Rückenrohr	
1	2	64090101	Stabilisierungsstangenadapter, schwarz, tief/fest	
2	1	64090110	Stabilisierungsstangenrohr, schwarz	SB
3	2		Linsenflanschschraube mit Innensechskant M6x25	
4	2		Passscheibe DIN 988 - 6x12x0,5 - A2	
5	2		Sechskantmutter selbstsi. niedrige Form DIN 985 - M6	
6-9	2	64080599	Montageset Adapter für Stabistange	
6	1	640102	Halbschale 30, R10, 20x8,5x30, 2xø5,2/18	
7	2		Zylinderschraube ISO 4762 (DIN 912) M5x30	
8	2		Sicherungsscheibe S5 - FST	
9	2		Scheibe ISO 7089 (DIN 125) - A 5,3	

SB	L Stabilisierungsrohr
30	175
32	195
34	215
36	235
38	255
40	275
42	295
44	315
46	335

Stabilisierungsstange am Schiebegriffhalter

Verwendung : Rücken ab RH35 mit ausziehbaren Schiebegriffen/bügel

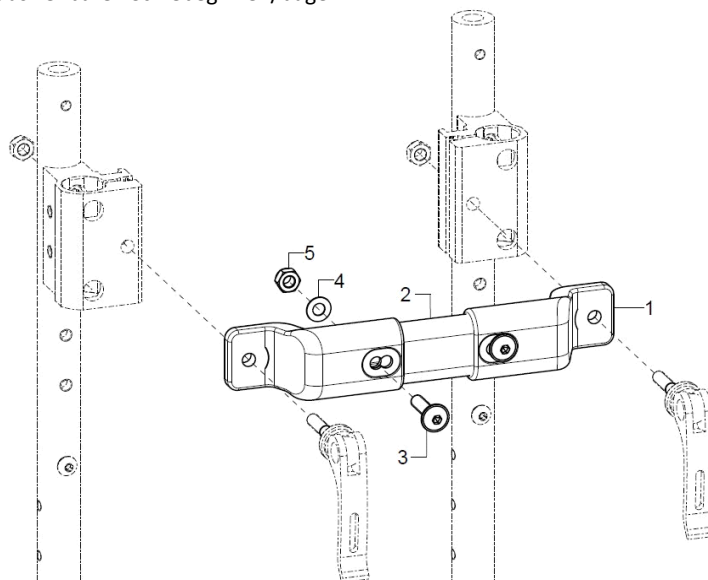

Pos.:	Menge:	Artikelnr:	Artikelbezeichnung:	Variante:
1-5	1	64090302	Stabilisierungsstange flach (30mm) / fest am Schiebegriffhalter	SB
1	2	64090103	Stabilisierungsstangenadapter, flach/fest	
2-5	1	64090110	Stabilisierungsstangenrohr, schwarz	SB
3	2		Linsenflanschschraube mit Innensechskant M6x25	
4	2		Passscheibe DIN 988 - 6x12x0,5 - A2	
5	2		Sechskantmutter selbstsi. niedrige Form DIN 985 - M6	

SB	L Stabilisierungsrohr
30	175
32	195
34	215
36	235
38	255
40	275
42	295
44	315
46	335

Schiebegriffe ausziehbar

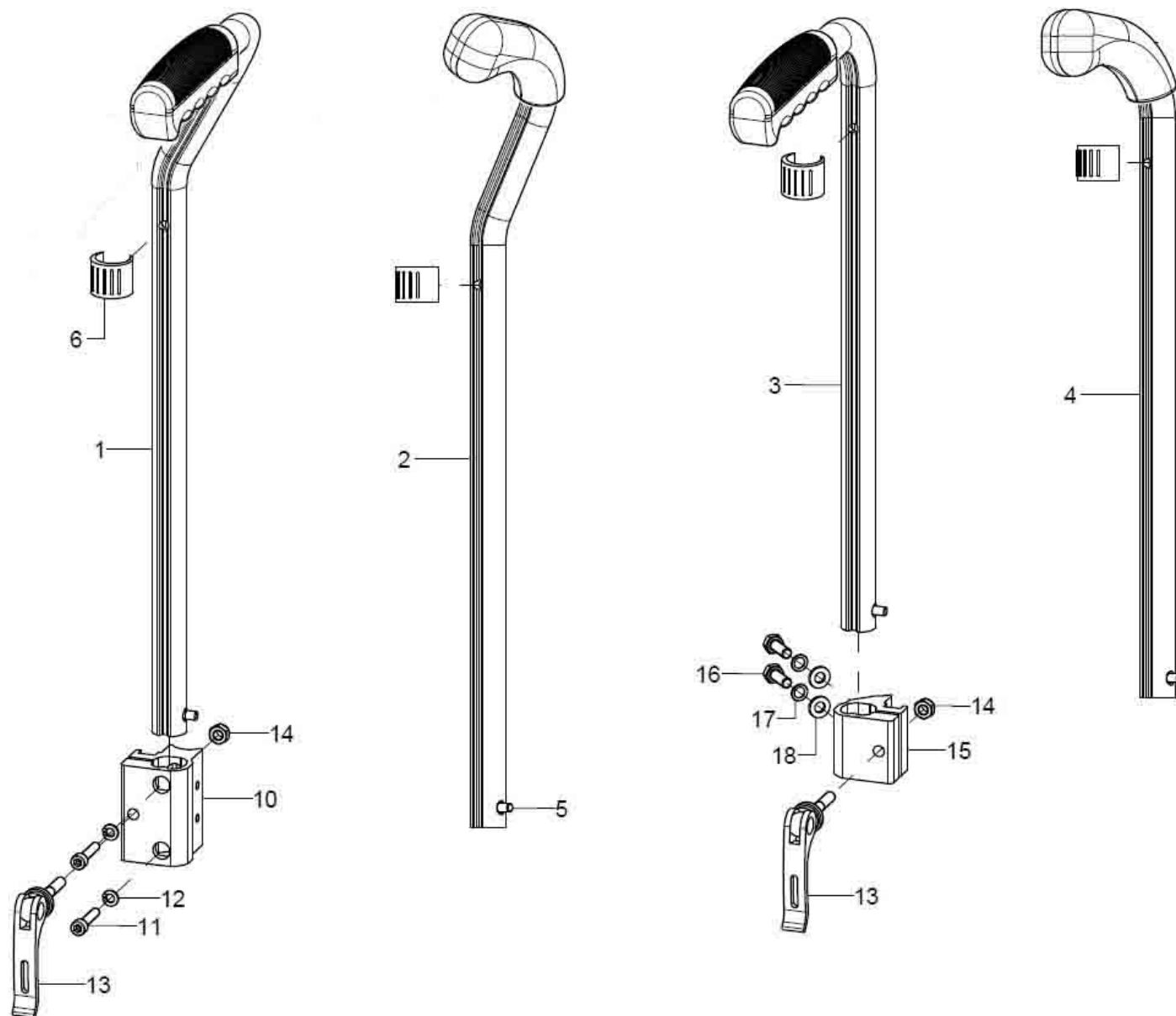



Pos.:	Menge:	Artikelnr:	Artikelbezeichnung:	Variante:
1+5+6	1	650632	Schiebegriff 25 cm ausziehbar gekröpft -rechts- Handgriff lang incl. Stativfeder	
o.B.	1	650631	Schiebegriff 25 cm ausziehbar gekröpft -links- Handgriff lang incl. Stativfeder	
2+5+6	1	650552	Schiebegriff 15 cm ausziehbar gekröpft -rechts- Handgriff kurz incl. Stativfeder	
o.B.	1	650551	Schiebegriff 15 cm ausziehbar gekröpft -links- Handgriff kurz incl. Stativfeder	
altern.	1	650554	Schiebegriff 25 cm ausziehbar gekröpft -rechts- Handgriff kurz incl. Stativfeder	
o.B.	1	650553	Schiebegriff 25 cm ausziehbar gekröpft -links- Handgriff kurz incl. Stativfeder	
3+5+6	2	650130	Schiebegriff, 15 cm ausziehbar gerade Handgriff lang incl. Stativfeder	
o.B.	2	650230	Schiebegriff, 25 cm ausziehbar gerade Handgriff lang incl. Stativfeder	
4-6	2	650251	Schiebegriff, 15 cm ausziehbar gerade Handgriff kurz incl. Stativfeder	
o.B.	2	650250	Schiebegriff, 25 cm ausziehbar gerade Handgriff kurz incl. Stativfeder	
5	2	650160	Stativfeder für Schiebegriffsicherung (2er Set)	2er Set
6	2	046350200010	Klemmschalengleiter schwarz, Nenn-ø 20-22	10er Set
10-14	2	650051	Halter Schiebegriff 58mm/R10 incl. Montagematerial und Exzenterspanner	Montage an Rückenrohr (bei Rücken Standard 90° ab RH30 / bei Rücken winkelverstellbar ab RH35 mit ausziehbaren Schiebegriffen)
o.B.	2	650056	Halter Schiebegriff 38mm/R10 incl. Montagematerial und Exzenterspanner	Montage an Rückenrohr (bei Rücken Standard 90° bei RH25)
11	2		Zylinderschraube ISO 4762 (DIN 912) M5x25	
12	2		Federring DIN 127 - A 5	
13	1	652225	Exzenterspanner Länge 35, M6x22, schwarz	
14	1		Sechskantmutter selbstsi. niedrige Form DIN 985 - M6	
15-18+13	2		S-Griff-Klemmhalter mit Nase	bei winkelverst. Rücken RH25/30
16	2		Sechskantschraube ISO 4017 (DIN 933) - M6x20	
17	2		Federring DIN 127 - A 6	
18	2		Scheibe ISO 7089 (DIN 125) - A 6,4	

Schiebebügelgriff ausziehbar ab SB32

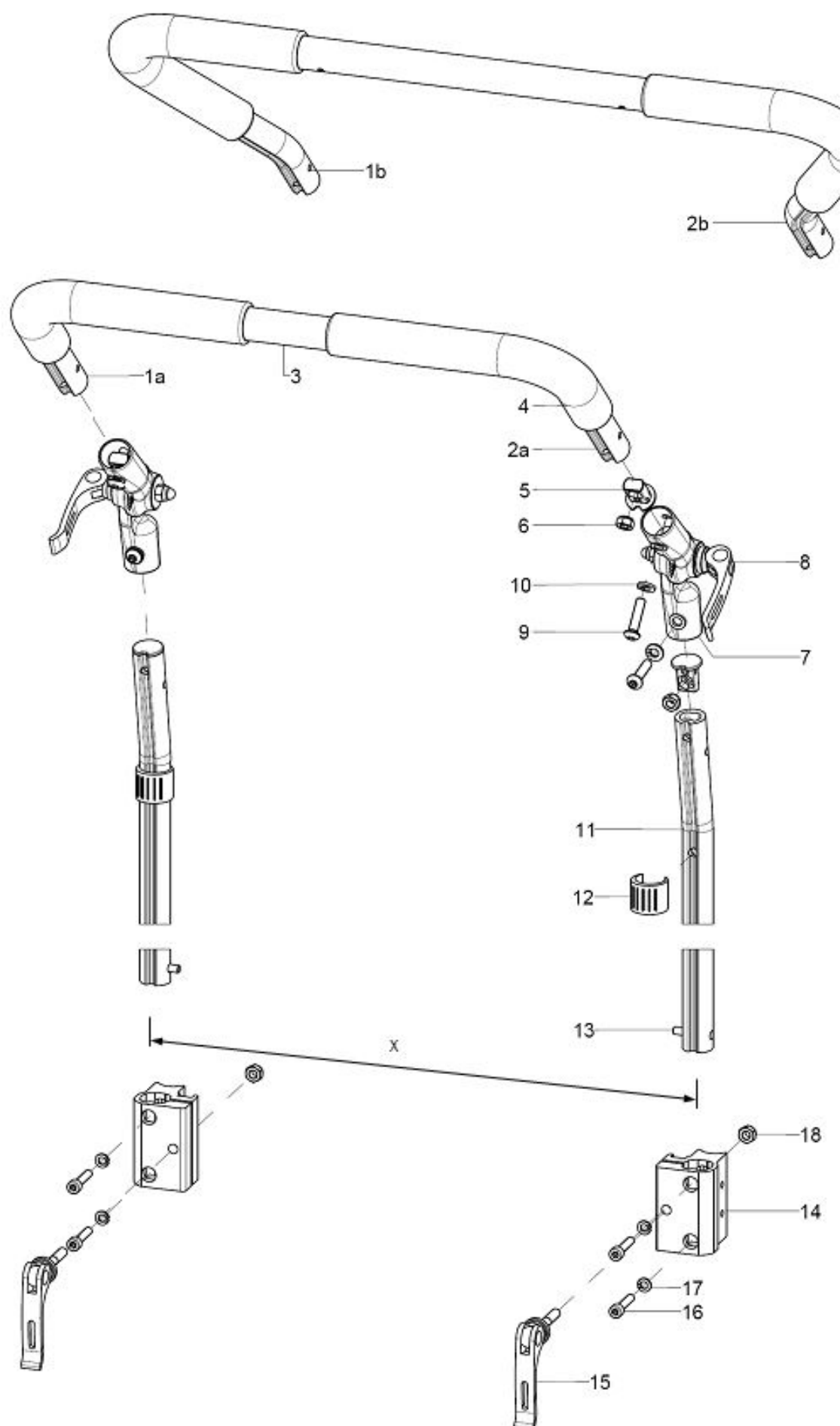

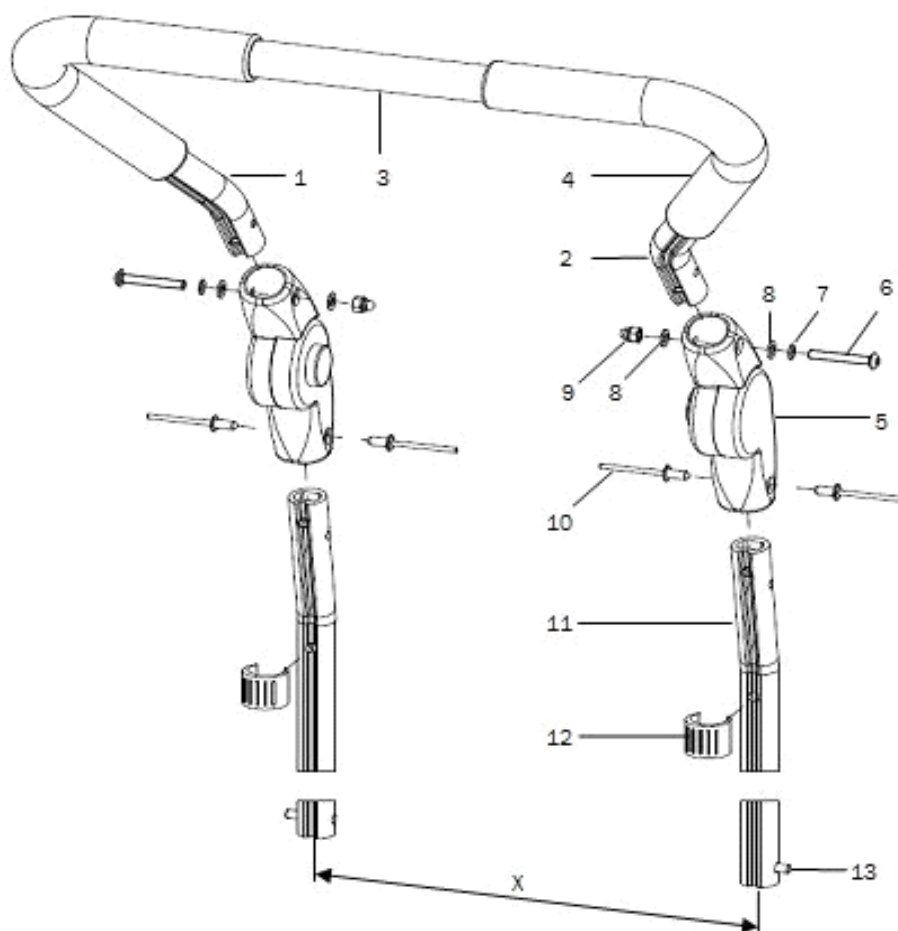

Pos.:	Menge:	Artikelnr:	Artikelbezeichnung:	Variante:
1-18	1	6532	Schiebebügelgriff um 20 cm ausziehbar, 307° winkelverst., Metallgelenk, kpl.	SB, Stabi-stange (einteilig, dreiteilig), Maß X
1a+2a+ 3-4	1	653001	Schiebebügelgriff 90° vormontiert, Bei SB40 – 46 wenn Schiebegriffklemmhalter am Rückenrohr montiert ist.	SB, Stabi-stange (einteilig, dreiteilig), Maß X
1b+2b+ 3-4	1	653002	Schiebebügel gekröpft vormontiert	SB, Stabi-stange (einteilig, dreiteilig), Maß X
1a	1	653009	Schiebebügelgriffhälfte links, 90°	
1b	1	653006	Schiebebügelgriffhälfte links, gekröpft	
2a	1	653010	Schiebebügelgriffhälfte rechts, 90°	
2b	1	653007	Schiebebügelgriffhälfte rechts, gekröpft	
3	1	653004	Stahlrohr inkl. Nieten	SB, Stabi-stange (einteilig, dreiteilig), Maß X
4	2	653005	Rohrüberzug - Gummi 260 mm	
5-6	4	653406	Stopfen für Mutter M6 inkl. Sechskantmutter	
6	4		Sechskantmutter selbstsi. niedrige Form DIN 985 - M6	
7-10	2	652220	Winkelverstellelement Metall 307° kpl. mit Exzenterspanner und Montagezubehör	
8	1	652224	Exzenterspanner Länge 35 mm M6x22, schwarz (inkl. Feder, Hutmutter, Scheibe, Hülse)	
9	2		Linsenschraube mit Innensechskant ISO 7380 - M6x25	
10	2		Federring DIN 127 - A 6	
11-13	2	653202	Profilrohrstütze 200 mm für Handschiebebügel/Schiebebügelgriff	
12	2	046350200010	Klemmschalengleiter schwarz, Nenn-ø 20-22	10er Set
13	2	650160	Stativfeder für Schiebegriffsicherung (2er Set)	2er Set
14-18	2	650061	Halter Schiebübügelgriff ohne Nut 58mm/R10 incl. Montagematerial und Exzenterspanner	
o.B.		650065	Halter Schiebübügelgriff ohne Nut 58mm/R10 mit Aussparung incl. Montagematerial und Exzenterspanner	ohne Muldenrücken oder mit Bespannung
o.B.	2	650063	Halter Schiebübügelgriff ohne Nut 38mm/45° an Stabistange, incl. Montagematerial und Exzenterspanner	Bei 3-teiliger Stabistange mit Rücken winkelverst.
15	1	652225	Exzenterspanner Länge 35, M6x22, schwarz	
16	2		Zylinderschraube ISO 4762 (DIN 912) M5x25	
17	2		Federring DIN 127 - A 5	
18	1		Sechskantmutter selbstsi. niedrige Form DIN 985 - M6	

Schiebebügelgriff ausziehbar bis SB30

Pos.:	Menge:	Artikelnr:	Artikelbezeichnung:	Variante:
1-13	1	6534	Schiebebügelgriff nach außen gekröpft, um 20cm ausziehbar, 205° winkelverstellbar, Kunststoffgelenke kpl.	SB, Stabi-stange (einteilig, dreiteilig), Maß X
1-4	1	653002	Schiebebügel gekröpft vormontiert	SB, Stabi-stange (einteilig, dreiteilig), Maß X
1	1	653006	Schiebebügelgriffhälfte links, gekröpft	
2	1	653007	Schiebebügelgriffhälfte rechts, gekröpft	
3	1	653004	Stahlrohr inkl. Nieten	SB, Stabi-stange (einteilig, dreiteilig), Maß X
4	2	653005	Rohrüberzug - Gummi 260 mm	
5-10	2	653403	Winkelverstellelement Kunststoff mit Druckknopf incl. Montagematerial	
6	1		Linsenschraube mit Innensechskant ISO 7380 - M5x35	
7	1		Sicherungsscheibe S5 - FST	
8	2		Scheibe ISO 7089 (DIN 125) - A 5,3	
9	2		Sechsk.-Hutmutter niedr. Form mit Klemmt. DIN 986 - M5	
10	2		Blindniet F5x10 A2/A2	
11	2	653202	Profilrohrstütze 200 mm für Handschiebebügel/Schiebebügelgriff	
12	2	046350200010	Klemmschalengleiter schwarz, Nenn-ø 20-22	10er Set
13	2	650160	Stativfeder für Schiebegriffsicherung (2er Set)	2er Set

Rückenbespannung anpassbar

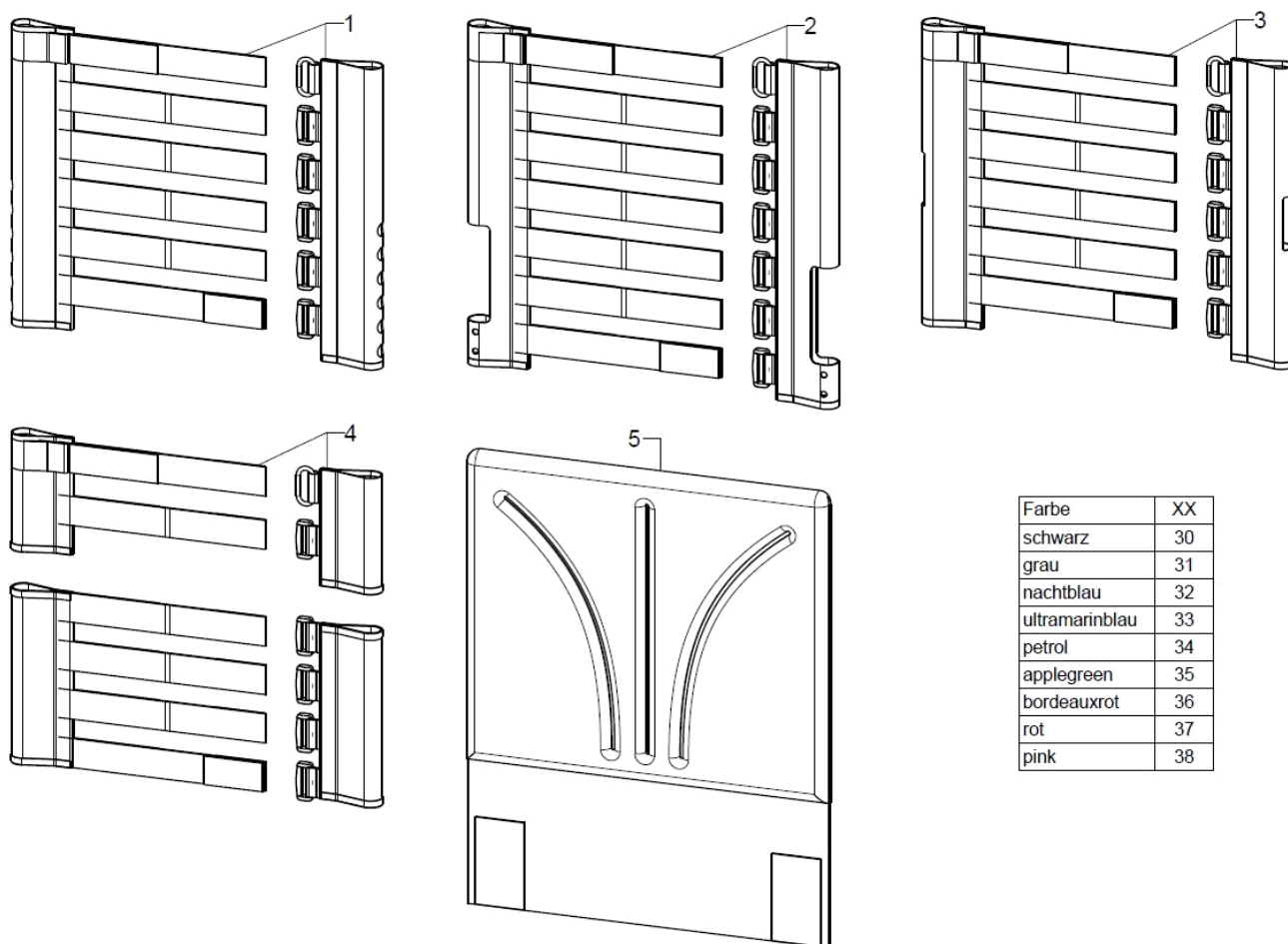

Farbe	XX
schwarz	30
grau	31
nachtblau	32
ultramarinblau	33
petrol	34
applegreen	35
bordeauxrot	36
rot	37
pink	38

Pos.:	Menge:	Artikelnr:	Artikelbezeichnung:	Variante:
1+5	1	670102XX	Bespannung anpassbar 3-teilig, für Rücken 90° mit STD Seitenteil	SB, RH, Farbe, Farbe der Sitzbespannung wenn vorhanden
2+5	1	670103XX	Bespannung anpassbar 3-teilig, für Rückenwinkelverstellung	SB, RH, Farbe, Farbe der Sitzbespannung wenn vorhanden
3+5	1	610104XX	Bespannung anpassbar 3-teilig, für Rücken 90° mit Desk Seitenteil	
4+5	1	610105XX	Bespannung anpassbar 5-teilig, für GDF-Rücken	SB, RH, Farbe, Farbe der Sitzbespannung wenn vorhanden
1	1		Bespannung anpassbar, für Rücken 90° mit STD Seitenteil	SB, RH, Farbe, Farbe der Sitzbespannung wenn vorhanden
2	1	670500	Unterteil 2-teilig der anpassbaren Rückenbespannung mit Gurtbändern	SB, RH, Farbe, Farbe der Sitzbespannung wenn vorhanden
3	1		Bespannung anpassbar, für Rücken 90° mit Desk Seitenteil	
4	1		Bespannung anpassbar, für GDF-Rücken 90°	SB, RH, Farbe, Farbe der Sitzbespannung wenn vorhanden
5	1	670599	Überwurf Rückenbespannung universal nachspannbar mit Kissenfüllung	SB, RH, Farbe, Farbe der Sitzbespannung wenn vorhanden
o.B.	2		Senkschraube mit Innensechskant ISO 10642 (DIN 7991) M5x16	
o.B.	2		Rosette ø13/6x2, schwarz	

Muldenrücken

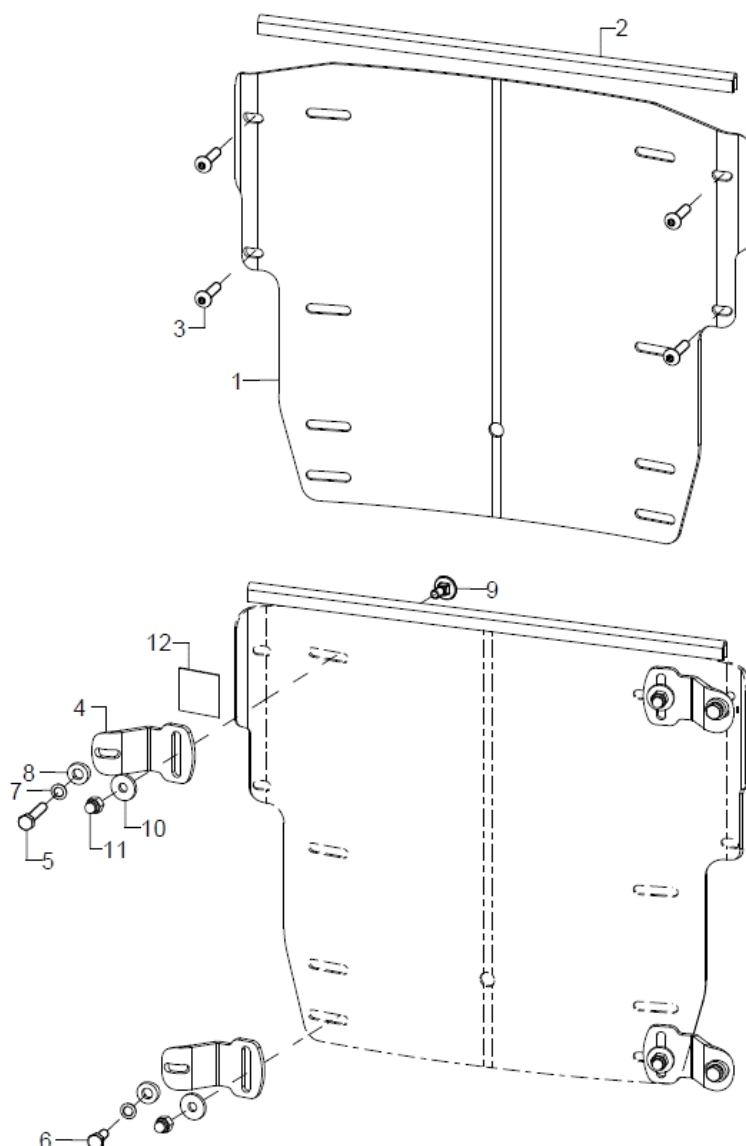

Pos.:	Menge:	Artikelnr:	Artikelbezeichnung:	Variante:
1	1	6930XX	Muldenrücken Modell 1, RH gerade verlängert um 2 cm	SB, RH, Farbe, XX=Muldentiefe
o.B.	1	6931XX	Muldenrücken Modell 2, RH gerade verlängert um 10 cm	SB, RH, Farbe, XX=Muldentiefe
o.B.	1	6932XX	Muldenrücken Modell 2, RH gerade verlängert um 20 cm	SB, RH, Farbe, XX=Muldentiefe
o.B.	1	6933XX	Muldenrücken Modell 3, RH gebogen verlängert um 5 cm	SB, RH, Farbe, XX=Muldentiefe
o.B.	1	6934XX	Muldenrücken Modell 3, RH gebogen verlängert um 10 cm	SB, RH, Farbe, XX=Muldentiefe
o.B.	1	6935XX	Muldenrücken Modell 3, RH gebogen verlängert um 15 cm	SB, RH, Farbe, XX=Muldentiefe
o.B.	1	6950XX	Muldenrücken Modell 1 winkelverstellbar, Rückenhöhe gerade verlängert um 2 cm	SB, RH, Farbe, XX=Muldentiefe
o.B.	1	6951XX	Muldenrücken Modell 2 winkelverstellbar, RH gerade verlängert um 10 cm	SB, RH, Farbe, XX=Muldentiefe
o.B.	1	6952XX	Muldenrücken Modell 2 winkelverstellbar, RH gerade verlängert um 20 cm	SB, RH, Farbe, XX=Muldentiefe
o.B.	1	6953XX	Muldenrücken Modell 3 winkelverstellbar, Rückenhöhe gebogen verlängert um 5 cm	SB, RH, Farbe, XX=Muldentiefe
o.B.	1	6954XX	Muldenrücken Modell 3 winkelverstellbar, Rückenhöhe gebogen, verlängert um 10 cm	SB, RH, Farbe, XX=Muldentiefe
o.B.	1	6955XX	Muldenrücken Modell 3 winkelverstellbar, RH gebogen verlängert um 15 cm	SB, RH, Farbe, XX=Muldentiefe
2	1	450030	Kantenschutzprofil - Stahlklemmband, 1-2 mm, schwarz	1 m
3	4		Linsenschraube mit Innensechskant ISO 7380 - M5x22	



4-12	2	692598	Halterungsset Muldenrücken Aluminium,verschraubte Version oben/unten (1xHalteblech Aluminium geschlossen, incl. Montageset)
4-12	2	692593	Halterungsset Fester Rücken, Stahl (oben/unten), kpl.
5-11	2	692599	Montageset für Halteblech geschlossen (oben/unten), für Verriegelung fester Rücken
4	1	692510	Halteblech geschlossen Aluminium - Verriegelung Fester Rücken, (fest verschraubt)
5	1		Sechskantschraube ISO 4017 (DIN 933) - M5x25
6	1		Sechskantschraube ISO 4017 (DIN 933) - M5x16
7	1		Sicherungsscheibe S5 - FST
8	1		Sattelscheibe ø 12/5x2.5
9	1		Flachrundsrauben DIN 603 M5x12
10	1		Scheibe DIN 7349 - 5,3
11	1		Sechsk.-Hutmutter niedr. Form mit Klemmt. DIN 986 - M5
12	2		Flauschband selbstklebend 25mm, schwarz

Übersicht Muldenrücken

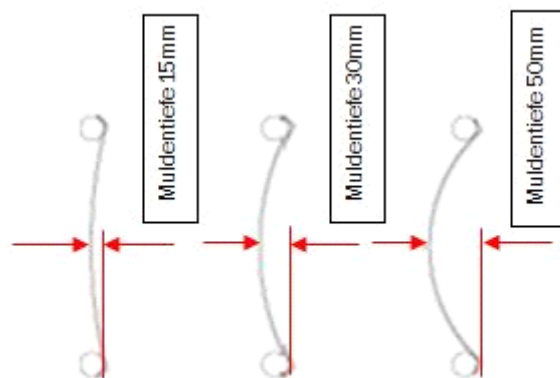
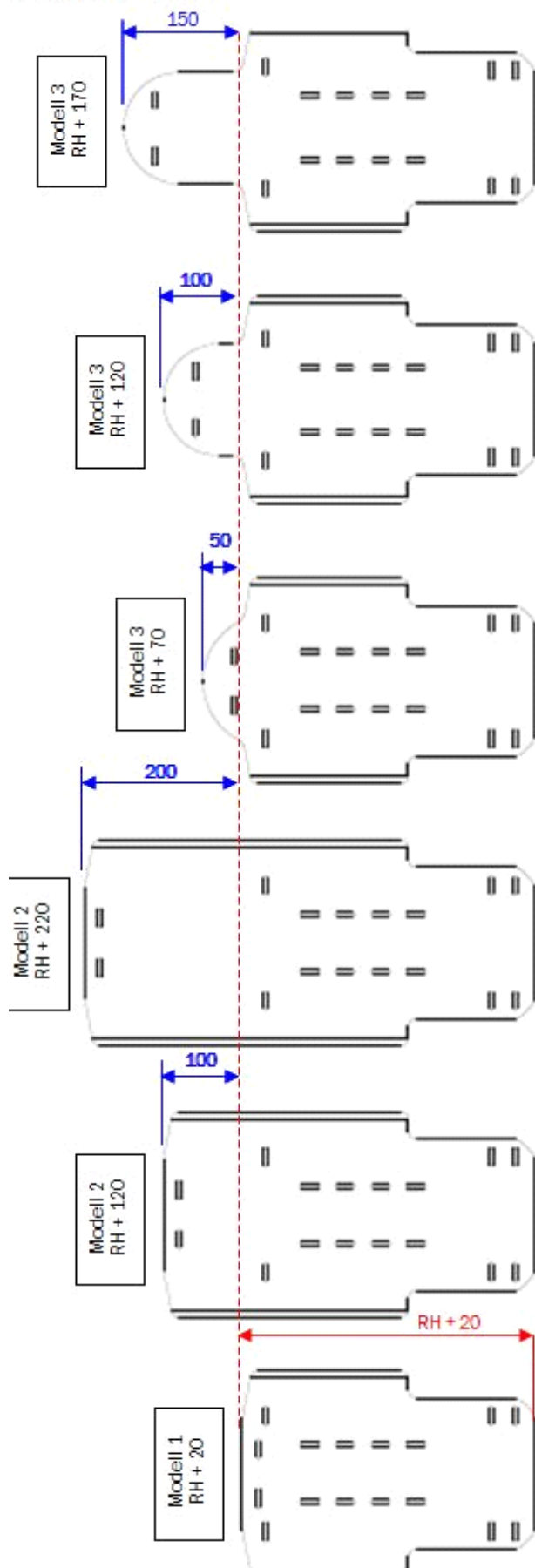

Rückenverlängerung

Muldenrücken Modell 1: erst ab RH35cm

Muldenrücken Modell 3: erst ab RH30cm, nur mit RH+5cm

Wenn der Muldenrücken mit dem Halterungsset für Muldenrücken befestigt wird, ist eine Rückenverlängerung erst ab SB28 möglich.

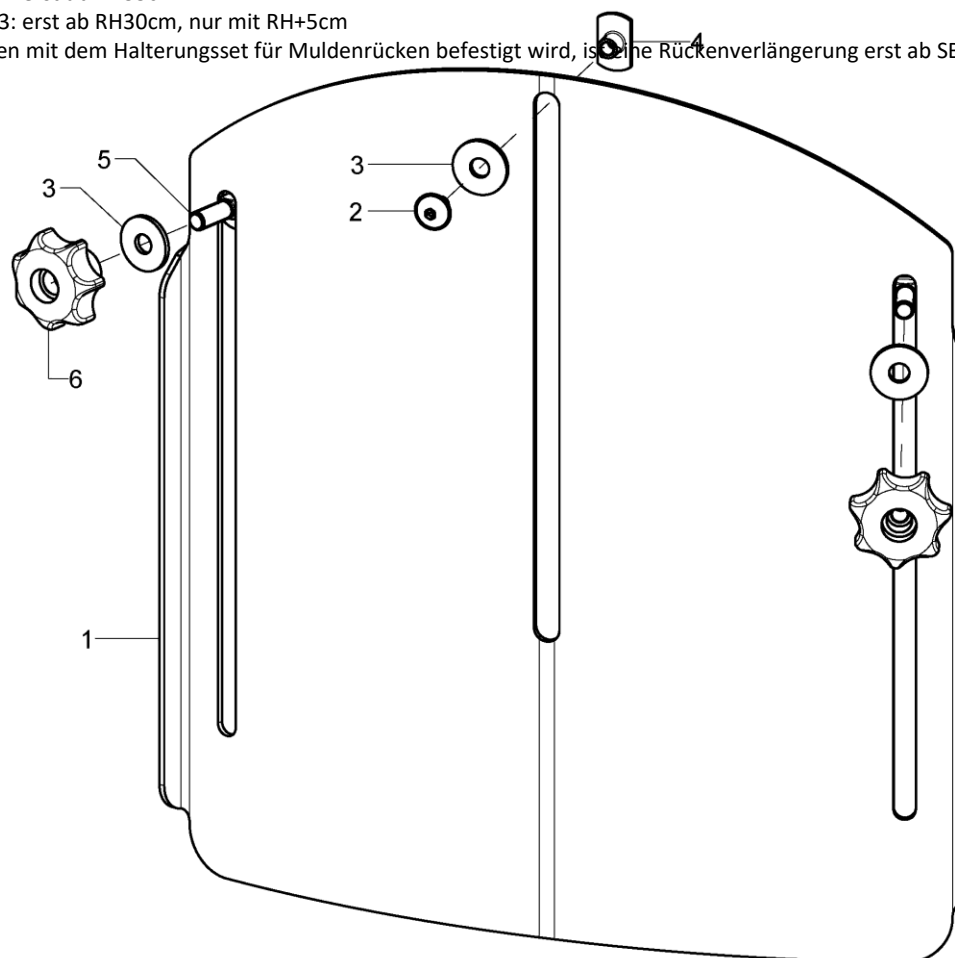

Pos.:	Menge:	Artikelnr:	Artikelbezeichnung:	Variante:
1	1	686091	Rückenverlängerung für Muldenrücken standard	SB, MT, Farbe
o.B.	1	686092	Rückenverlängerungsblech für winkelverstellbaren Muldenrücken incl. Montageset	SB, MT, Farbe
2-6	1	68607299	Montagezubehör Rückenverlängerung	
2	1		Linsenflanschschraube mit Innensechskant M5x8	
3	3		Scheibe ISO 7093 (DIN 9021) - 6,4 - PA	
4	1		Anschweißmutter C - M5x7,5	
5	2		Flachrundschrauben DIN 603 M6x20	
6	2		7-Sterngriff ø32 - M6 Innengewinde durchgehend, schwarz	



Kissen für Muldenrücken

Pos.:	Menge:	Artikelnr:	Artikelbezeichnung:	Variante:
o.B.	1	8517	Rückenkissen, 3 cm Dicke, für Muldenrücken incl. Bezug	SB, RH, Modell, Bezugsfarbe
o.B.	1	8517XX	Bezug für Rückenkissen	SB, RH, Modell, XX=Bezugsstoff
o.B.	1	891104	Rückenformteil, anatomisch geformt, Muldentiefe 3 cm, incl. Bezug	SB, RH, Modell, Bezugsfarbe
o.B.	1	891106	Rückenformteil, anatomisch geformt, Muldentiefe 5 cm, incl. Bezug	SB, RH, Modell, Bezugsfarbe
o.B.	1	8911XX	Bezug für Rückenformteil	SB,RH, Modell, Muldentiefe, XX=Bezugsstoff
o.B.	1	68607201	Kopfstützenpolster inkl. Bezug für Rückenverlängerung	Farbe angeben

Stoffmuster	XX
schwarz	30
grau	31
nachtblau	32
ultramarinblau	33
petrol	34
applegreen	35
bordeauxrot	36
rot	37
pink	38

Seitenpelotte

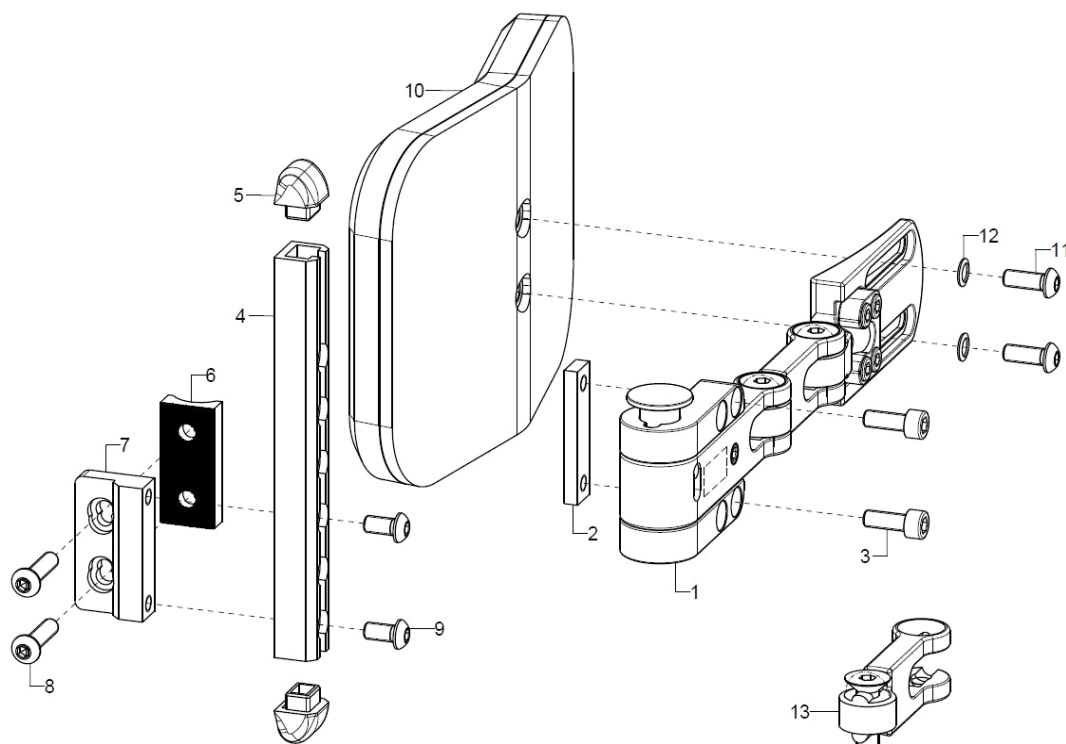

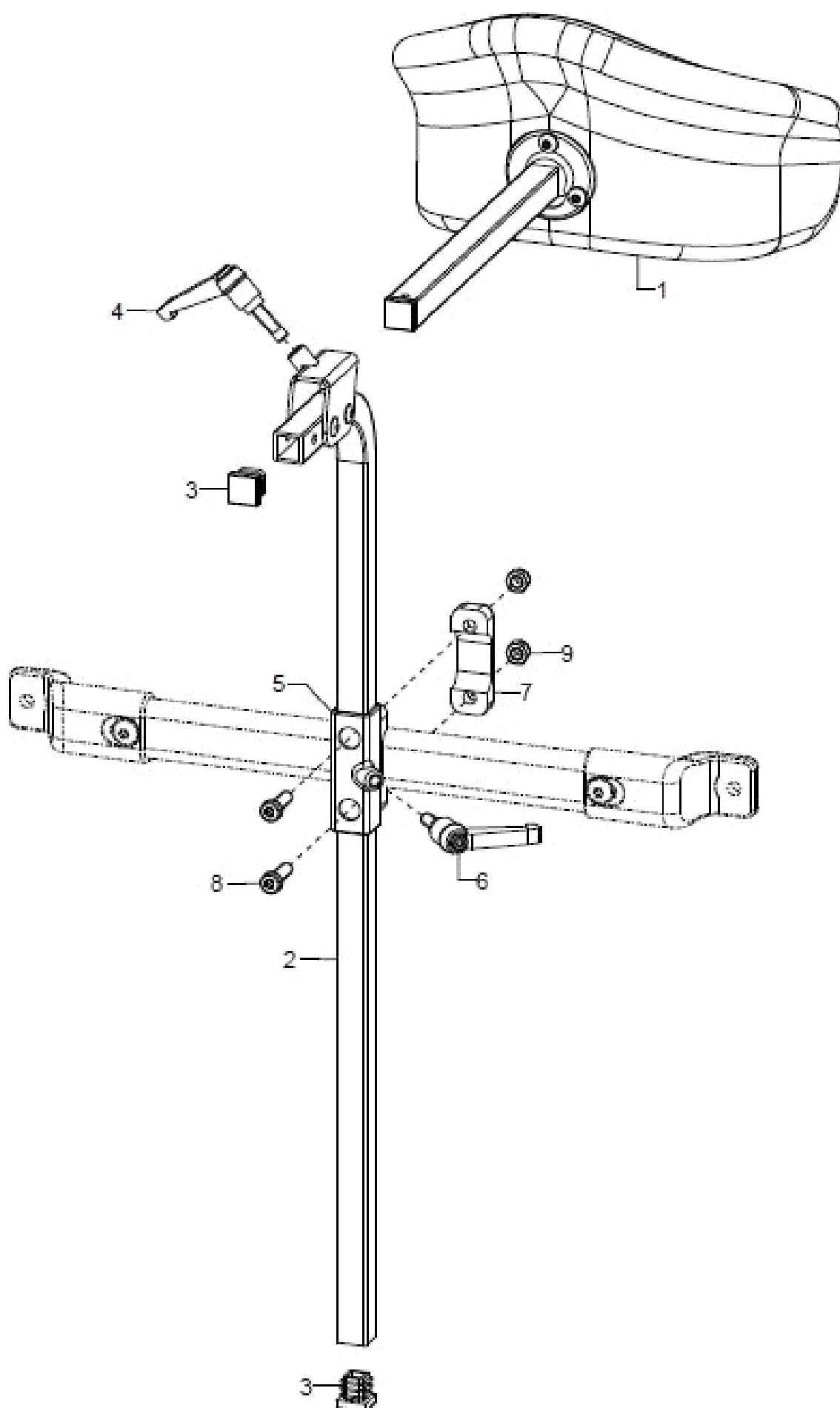

Pos.:	Menge:	Artikelnr:	Artikelbezeichnung:	Variante:
1	1	68590202	Halterung anpassbar Gr.2 für rechte Seite (ohne Polster)	
o.B.	1	68590201	Halterung anpassbar Gr.2 für linke Seite (ohne Polster)	
2-9	1	68590111	Anbindungset für abklappbare Seitenpelotten, montierbar an Rückenrohr, ab Rückenhöhe 35 bei STD-Rücken, ab RH 40 bei WVR-Rücken	WVR-Rücken ab RH40, STRD-Rücken ab RH35
2-5+9	1	68590112	Anbindungset für abklappbare Seitenpelotten, montierbar an SHG-Halter, ab Rückenhöhe 30 bei STD-Rücken, ab RH 35 bei WVR-Rücken	WVR-Rücken ab RH35, STRD-Rücken ab RH30
2	1		Gewindeplatte Gr.2	
3	2		Zylinderschraube ISO 4762 (DIN 912) M6x16	
4-5+9	2	685811	C-Profilschiene, schwarz für Anbindung Seitenpelotte incl.Profil-Endstopfen, Montageschrauben M6	
5	2		C-Profil-Endstopfen	
6	1		Halbschale 45 R10	
7	1		Pelottenanbindung Std.	
8	2		Linsenschraube mit Innensechskant ISO 7380 - M6x25	Bei Alu-Rückenrohren
o.B.	2		Linsenschraube mit Innensechskant ISO 7380 - M6x30	Bei Stahl-Rückenrohren
9	2		Linsenschraube mit Innensechskant ISO 7380 - M6x16	
o.B.	2		Senkschraube mit Innensechskant ISO 10642 (DIN 7991) M5x16	
10-12	1	68590106	Polster inkl. Abnehmbarem Bezug für Halter Gr.1+2 (12 x 9 cm)	
o.B.	1	68590204	Polster inkl. Abnehmbarem Bezug für Halter Gr.2 (15 x 10 cm)	
o.B.	1	68590205	Polster inkl. Abnehmbarem Bezug für Halter Gr.2 (18 x 13 cm)	
11	2		Linsenschraube mit Innensechskant ISO 7380 - M6x16	
12	2		Sicherungsscheibe S6 - FST	
13	1	68590203	Zusätzliches Verlängerungsgelenk (5,5 cm) für Halterung Gr.2	

Kopfstütze

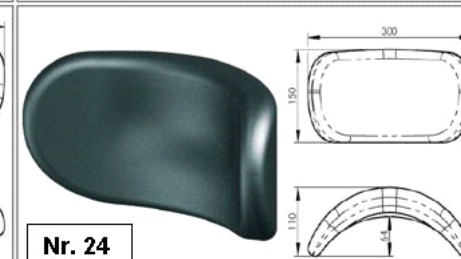

Pos.:	Menge:	Artikelnr:	Artikelbezeichnung:	Variante:
1	1	686031	Kopfstützenpolster Modell 1, 213x145 mm muschelförmig kpl.	Nr. 21
altern.	1	686033	Kopfstützenpolster Modell 3, 225x100 bogenförmig kpl.	Nr. 23
altern.	1	686034	Kopfstützenpolster Modell 4, 300x150 bogenförmig kpl.	Nr. 24
o.B.	1	68605001	Kopfstützenbezug, wasch- und wechselbar aus Trevira (Bitte Kopfstützenmodell+Bezugsfarbe auswählen)	Kopfstützenform, Farbe
2-4	1	68600801	Haltestange 500mm für Kopfstützen	empfohlen bis RH45
o.B.	1	68600802	Haltestange 700mm für Kopfstützen	empfohlen ab RH50
3	2		Stopfen mit Lamellen für Vierkantrohre, schwarz, 15x15	
4	1	403110	Klemmhebel verstellbar M6x20, schwarz	
5-9	1	68600810	Stangenhalter an Profilrohr 15x15mm kpl., schwarz incl. Klemmhebel M6x15	
6	1	45320303	Klemmhebel verstellbar M6x15, schwarz	
7	1		Kopfstütze Klemmteil	
8	2		Zylinderschraube niedriger Kopf DIN 7984 - M6x20	
9	2		Sechskantmutter selbstsi. niedrige Form DIN 985 - M6	

Modell 1	Modell 3	Modell 4
 <p>Nr. 21</p> <p>muschelförmig</p>	 <p>Nr. 23</p> <p>bogenförmig - klein</p>	 <p>Nr. 24</p> <p>bogenförmig - groß</p>

Rückenschalenanbindung

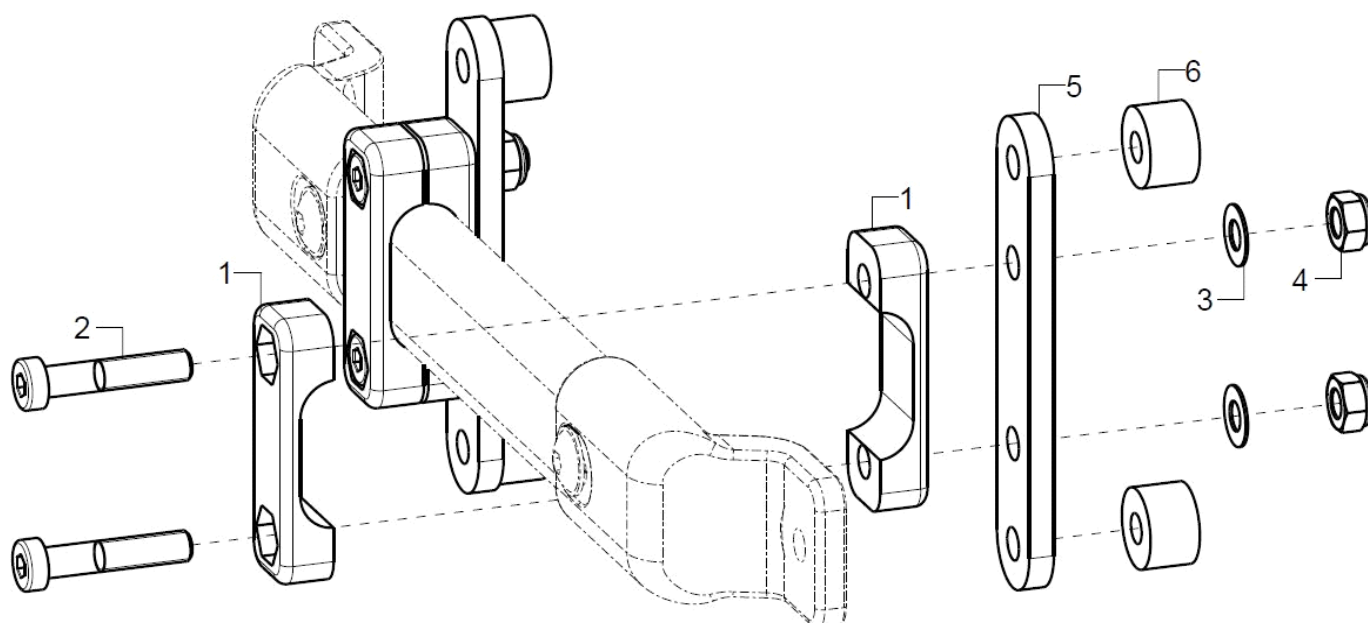

Pos.:	Menge:	Artikelnr:	Artikelbezeichnung:	Variante:
1-6	1/2		Rückenschalenanbindung kpl.	Immer zwei Anbindungen
1	2		Kopfstütze Klemmteil	
2	2		Zylinderschraube niedriger Kopf DIN 7984 - M6x30	
3	2		Passscheibe DIN 988 - 6x12x0,5 - A2	
4	2		Sechskantmutter selbstsi. niedrige Form DIN 985 - M6	
5	1		Anbindelasche	
6	2	35310209	Distanzbuchse Alu, schwarz Ø14x10 (Set 2 Stück)	

Seitenteil Standard

Verschraubung hinten bei Rücken Standard

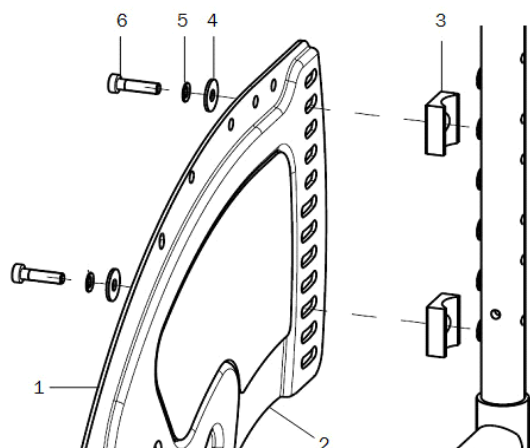

Verschraubung hinten bei Rücken winkelverstellbar

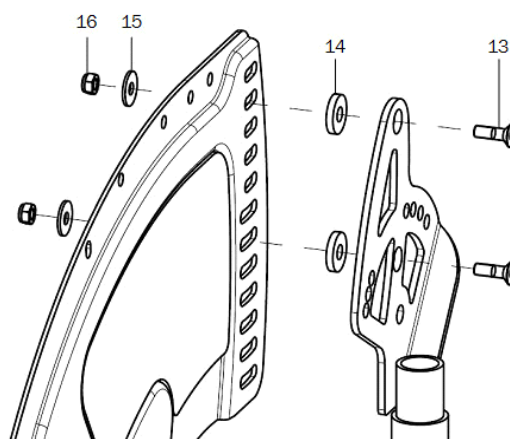

Verschraubung vorne mit Sitzplattenträger, bzw. Bspannungsträger bei Sitztiefe 22 - 32

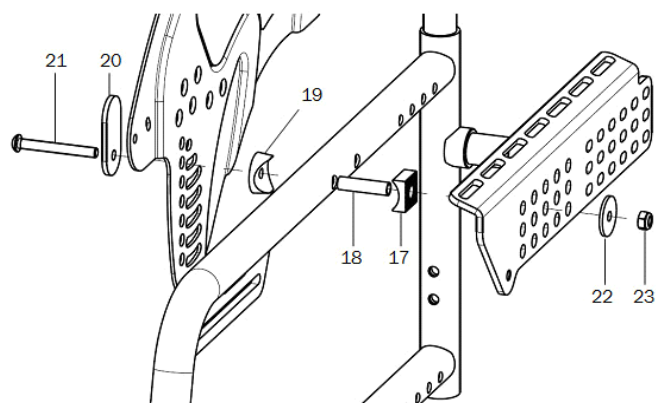

Verschraubung vorne ohne Sitzträger, bei Sitztiefe 34 - 40

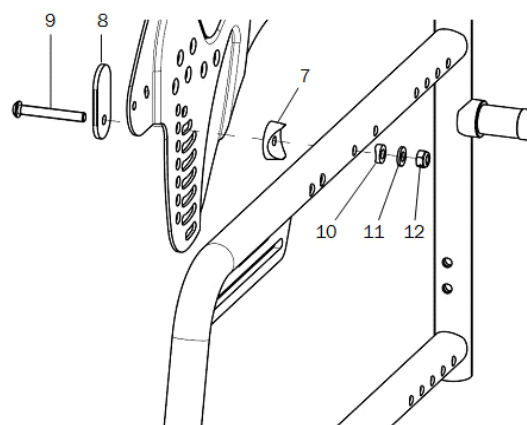

Seitenteilverlängerung

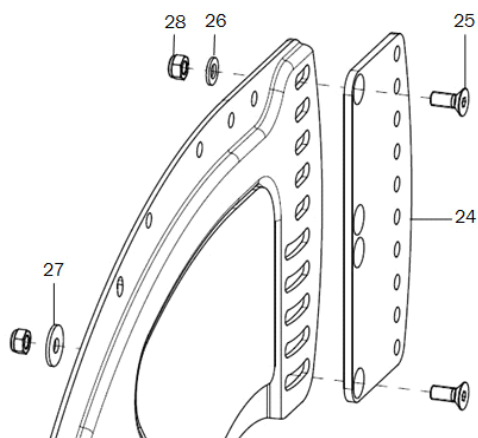



Pos.:	Menge:	Artikelnr:	Artikelbezeichnung:	Variante:
1	1	45252202	Seitenteil 20/22", Aluminium geprägt, rechts	Farbe
o.B.	1	45252201	Seitenteil 20/22", Aluminium geprägt, links	Farbe
altern.	1	45252402	Seitenteil 24", Aluminium geprägt, rechts	Farbe
o.B.	1	45252401	Seitenteil 24", Aluminium geprägt, links	Farbe
altern.	1	45252602	Seitenteil 26", Aluminium geprägt, rechts	Farbe
o.B.	1	45252601	Seitenteil 26", Aluminium geprägt, links	Farbe
2	1	452522	Kälteschutz für Alu-Seitenteile 20-22" gesickt	Rechts/links
o.B.	1	452524	Kälteschutz für Alu-Seitenteile 24" gesickt	Rechts/links, auch bei 26"
3-6+17-23	2		Montageset Seitenteil, ST 22 - 32, Rücken Standard	
13-23	2		Montageset Seitenteil, ST 22 - 32, Rücken winkelverstellbar	
3-12	1		Montageset Seitenteil, ST 34 - 40, Rücken Standard	
7-16	2		Montageset Seitenteil, ST 34 - 40, Rücken winkelverstellbar	
3	2		Halbschale 24, R10	
4	2		Scheibe ISO 7093 (DIN 9021) - 5,3	
5	2		Sicherungsscheibe S5 - FST	
6	2		Zylinderkopfschraube niedriger Kopf DIN 6912 - M5x20	
7	1		Sattelscheibe schwarz Nenn-ø 24/6	
8	1	45250111	Stützscheibe schwarz, oval	
9	1		Linsenschraube mit Innensechskant ISO 7380 - M6x45	
10	1		Sattelscheibe ø12/6,2x2,5	
11	1		Scheibe ISO 7089 (DIN 125) - A 6,4	
12	1		Sechskantmutter selbstsi. niedrige Form DIN 985 - M6	
13	2		Senkschraube mit Innensechskant ISO 10642 (DIN 7991) M5x16	
14	2		Scheibe DIN 7349 - 6,4	
15	2		Scheibe ISO 7093 (DIN 9021) - 5,3	
16	1		Sechskantmutter selbstsi. niedrige Form DIN 985 - M5	
17	1	190835	Halbschale 20, R12, D8, HlbS-Pr 20x8,5x20	
18	1		Buchse 31,5mm	
19	1		Sattelscheibe schwarz Nenn-ø 24/6	
20	1	45250111	Stützscheibe schwarz, oval	
21	1		Linsenschraube mit Innensechskant ISO 7380 - M6x50	
22	1		Distanzscheibe (Konus) Ø24,7x6x2	
23	1		Sechskantmutter selbstsi. niedrige Form DIN 985 - M6	
24-28	2		Seitenteilverlängerung inkl. Montagematerial	
25	2		Senkschraube mit Innensechskant ISO 10642 (DIN 7991) M5x12	
26	1		Scheibe ISO 7089 (DIN 125) - A 5,3	
27	1		Scheibe ISO 7093 (DIN 9021) - 5,3	
28	2		Sechskantmutter selbstsi. niedrige Form DIN 985 - M5	

Armpolster für Seitenteil Standard und Seitenteil bei GDF-Rücken

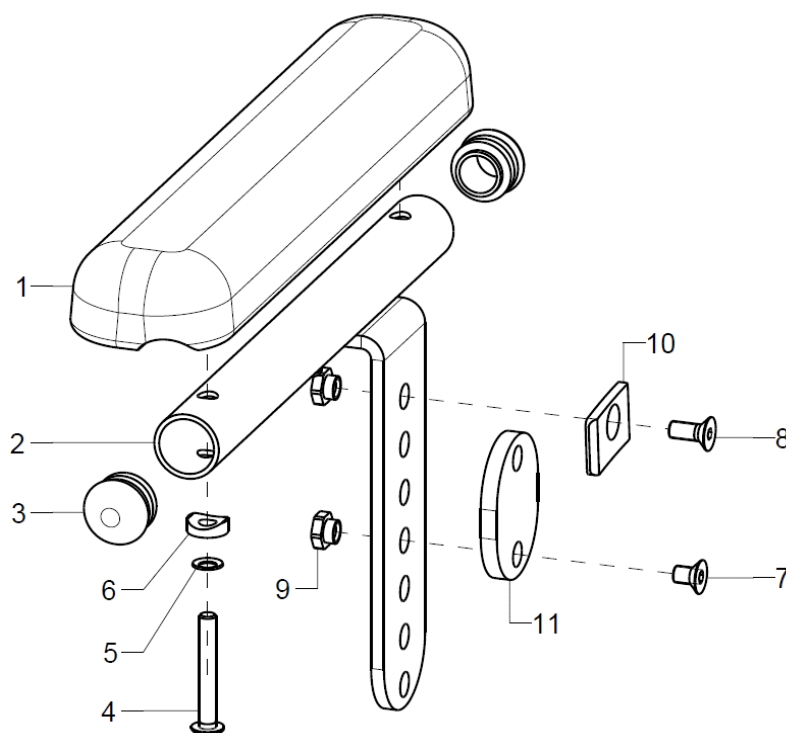

Pos.:	Menge:	Artikelnr:	Artikelbezeichnung:	Variante:
1-10	1P	452600	Armpolster für Seitenteil Standard, kpl.	Farbe, Kleiderschutz
1-9+11	1P	452601	Armpolster 240mm mit Halter für Montage bei Rücken mit GDF-Verstellung	
1	2	450007	Armauflage gerade 240x50x26-M5/164mm, schwarz incl. Montagematerial	
2-3	1P	452603	Halter für Armlehne kpl.	Links/rechts
3	2		Stopfen mit Lamellen für Rohr ø20x1-2, schwarz	
4-10	2	452699	Montageset Armpolster	Kleiderschutz
4-9+11	2	452698	Distanz bei Seitenteil am GDF-Rücken inkl. Montagezubehör	
4	2		Linsenschraube mit Innensechskant ISO 7380 - M5x35	
5	2		Sicherungsscheibe S5 - FST	
6	2		Sattelscheibe ø 12/5x2.5	
7	1		Senkschraube mit Innensechskant ISO 10642 (DIN 7991) M5x8, Tuflok	
o.B.	1		Senkschraube mit Innensechskant ISO 10642 (DIN 7991) M5x14	Bei Seitenteil GDF-Rücken
8	1		Senkschraube mit Innensechskant ISO 10642 (DIN 7991) M5x12	
o.B.	1		Senkschraube mit Innensechskant ISO 10642 (DIN 7991) M5x14	Bei Seitenteil GDF-Rücken
9	2		Flanshmutter M5	
10	1		Stützscheibe für Armlehne	Bei Seitenteil standard, wenn kein Kleiderschutz
11	1		Distanz Armlehne bei GDF-Rücken	Bei Seitenteil GDF-Rücken

Kleiderschutz Seitenteil

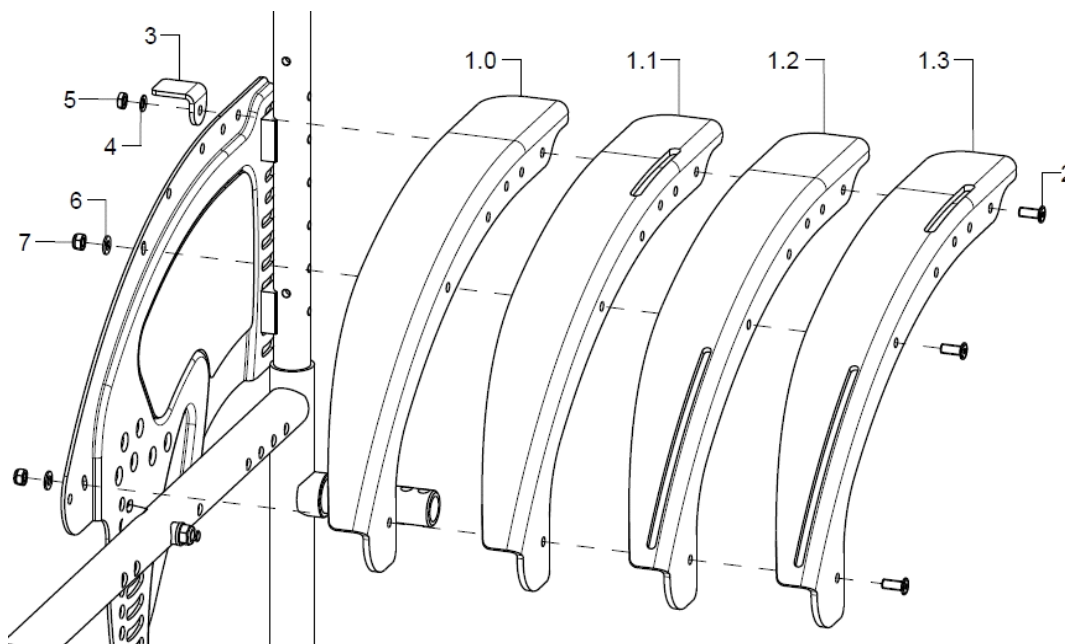

Pos.:	Menge:	Artikelnr:	Artikelbezeichnung:	Variante:
1	1	50240102	Kleiderschutz 22" Standard, rechts, inkl. Stützwinkel	
o. B.	1	50240101	Kleiderschutz 22" Standard, links, inkl. Stützwinkel	
alt.	1	50240202	Kleiderschutz 24" Standard, rechts, inkl. Stützwinkel	
o. B.	1	50240201	Kleiderschutz 24" Standard, links, inkl. Stützwinkel	
1.1	1	50240302	Kleiderschutz 22" für Armlehne, rechts, inkl. Stützwinkel	
o. B.	1	50240301	Kleiderschutz 22" für Armlehne, links, inkl. Stützwinkel	
alt.	1	50240402	Kleiderschutz 24" für Armlehne, rechts, inkl. Stützwinkel	
o. B.	1	50240401	Kleiderschutz 24" für Armlehne, links, inkl. Stützwinkel	
1.2	1	50240502	Kleiderschutz 22" für Seilzugbremse, rechts, inkl. Stützwinkel	
o. B.	1	50240501	Kleiderschutz 22" für Seilzugbremse, links, inkl. Stützwinkel	
alt.	1	50240602	Kleiderschutz 24" für Seilzugbremse, rechts, inkl. Stützwinkel	
o. B.	1	50240601	Kleiderschutz 24" für Seilzugbremse, links, inkl. Stützwinkel	
1.3	1	50240702	Kleiderschutz 22" Seilzugbremse/Armauflage, rechts, inkl. Stützwinkel	
o. B.	1	50240701	Kleiderschutz 22" Seilzugbremse/Armauflage, links, inkl. Stützwinkel	
alt.	1	50240802	Kleiderschutz 24" Seilzugbremse/Armauflage, rechts, inkl. Stützwinkel	
o. B.	1	50240801	Kleiderschutz 24" Seilzugbremse/Armauflage, links, inkl. Stützwinkel	
2-7	2	502499	Montageset Kleiderschutz	
2	3		Schmalkopfschraube Torx M5x12	
3	1	50240115	Stützwinkel 20x25 für Kleiderschutz inkl. Montagematerial	
4	1		Sicherungsscheibe S5 - FST	
5	1		Niedrige Sechskantmutter ISO 4035 (DIN 439) - M5 - 05 vz	
6	2		Scheibe ISO 7089 (DIN 125) - A 5,3	
7	2		Sechskantmutter selbstsi. niedrige Form DIN 985 - M5	

Desk-Seitenteil

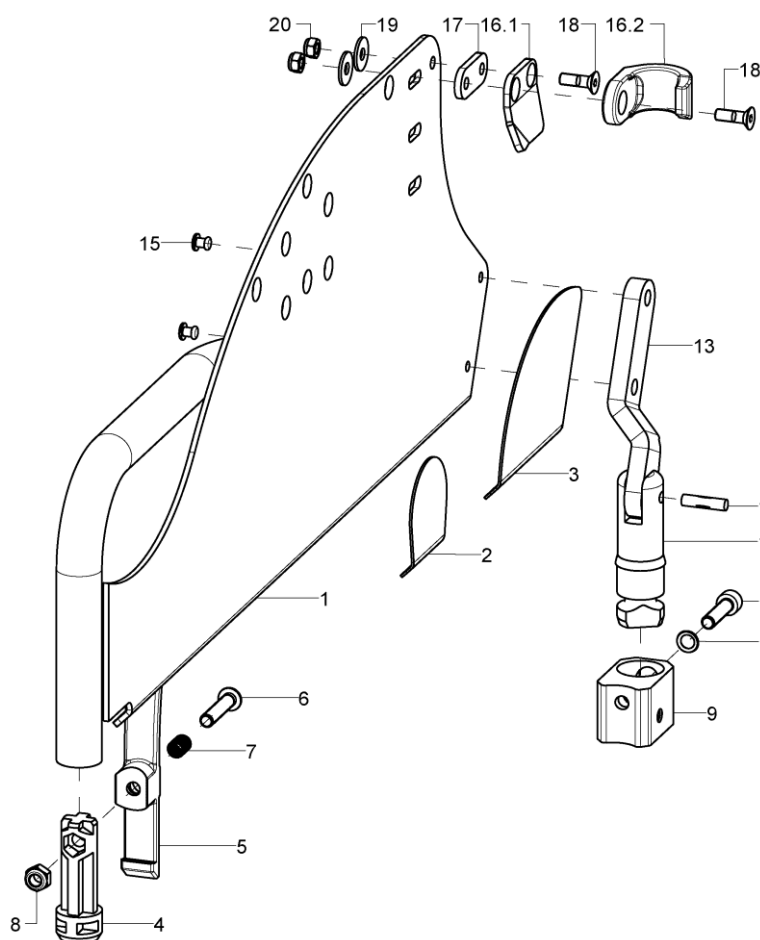

Pos.:	Menge:	Artikelnr:	Artikelbezeichnung:	Variante:
1	1	46100202	Desk-Seitenteil rechts	Farbe
o.B.	1	46100201	Desk-Seitenteil links	Farbe
altern.	1	46100302	Desk-Seitenteil rechts bei SA Rahmenvariante	Farbe, Rückenrohr 4cm zurück
o.B.	1	46100301	Desk-Seitenteil SA links bei SA Rahmenvariante	Farbe, Rückenrohr 4cm zurück
2	2	46100121	Schutzfolie Mitte bei Desk-Seitenteil	Nur bei umlegbarem Rücken
3	2	46100120	Schutzfolie hinten bei Desk-Seitenteil	Nur bei umlegbarem Rücken
o.B.	1	45170202	Kälteschutzteil rechts bei Desk-Seitenteil	
o.B.	1	45170201	Kälteschutzteil links bei Desk-Seitenteil	
4	2	46100113	Zapfen vorne bei Desk-/Langes Seitenteil	
5-8	2	46100114	Rasthebel bei Desk-/Langes Seitenteil incl. Montagematerial	
6	1		Linsenschraube mit Innensechskant ISO 7380 - M6x30	
7	1		Druckfeder DIN 2098 0,7x7,65/9,05x21	
8	1		Sechskantmutter selbstsi. niedrige Form DIN 985 - M6	
9-11	2	46100117	Aufnahme hinten für Desk-Seitenteil incl. Montagematerial	
10	1		Zylinderschraube ISO 4762 (DIN 912) M6x25	
11	1		Sicherungsscheibe S6 - FST	
12-15	2	46101802	Zapfen hinten für Desk-/Langes Seitenteil incl. Gelenklasche	
13	1		Gelenklasche Desk rechts	
o.B.	1		Gelenklasche Desk links	
14	1		Kerbstift DIN 1475 - 5x20	
15	2		Blindniet F5x10 A2/A2	
16.1+18-20	1	46101602	Haltekrallen links für Desk-Seitenteil incl. Montagematerial	Bei umlegbarem Rücken



o.B.	1	46101601	Haltekralle rechts für Desk-Seitenteil incl. Montagematerial	Bei umlegbarem Rücken
16.2+18-20	2	45260110	Seitenteilclip	Bei Standard Rücken
17	2		Distanz für Kralle	bei umlegbarem Rücken
18	2(1)		Senkschraube mit Innensechskant ISO 10642 (DIN 7991) M5x16	
19	2(1)		Scheibe ISO 7093 (DIN 9021) - 5,3	
20	2(1)		Sechskantmutter selbstsi. niedrige Form DIN 985 - M5	

Kleiderschutz Desk-Seitenteil

(Bei Desk-Seitenteil und Desk-Seitenteil bei Gasdruckfeder-Rücken)

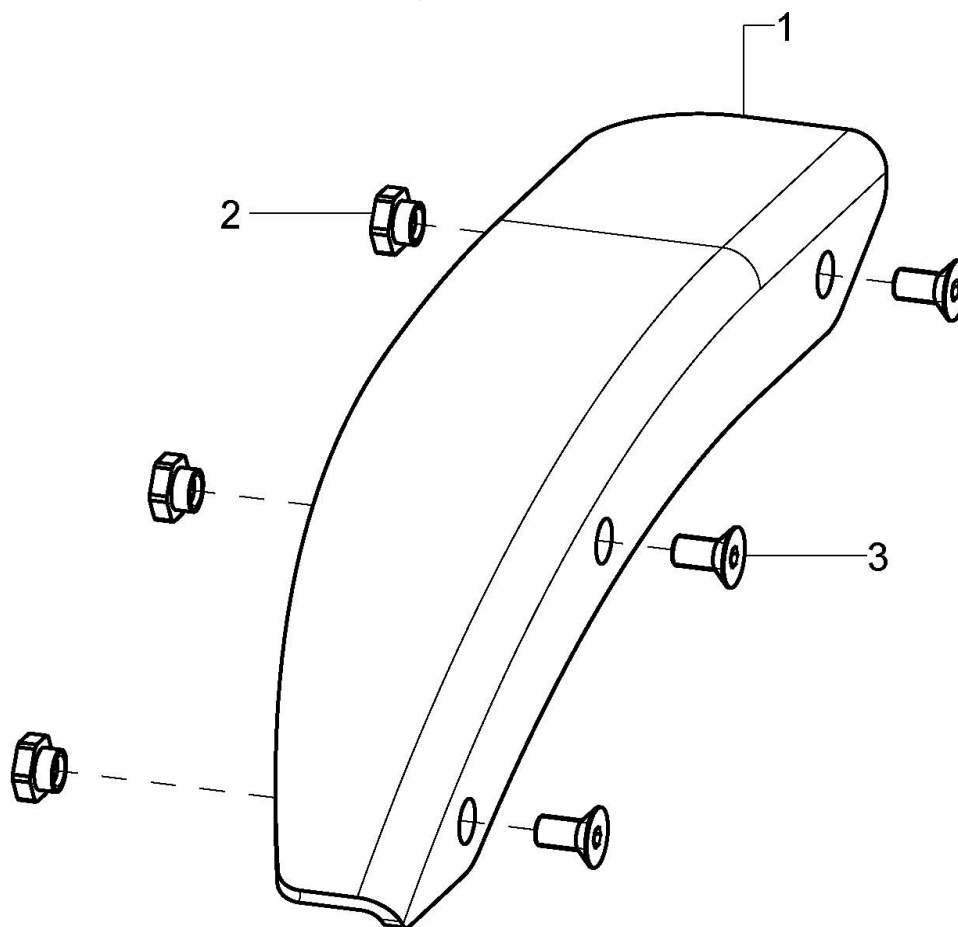

Pos.:	Menge:	Artikelnr:	Artikelbezeichnung:	Variante:
1-3	1	46100102	Kleiderschutz für Desk-Seitenteil rechts incl. Montagematerial	
o.B.	1	46100101	Kleiderschutz für Desk-Seitenteil links incl. Montagematerial	
2	3		Flanschmutter M5	
3	3		Senkschraube mit Innensechskant ISO 10642 (DIN 7991) M5x10	

Armpolster für Desk-Seitenteil

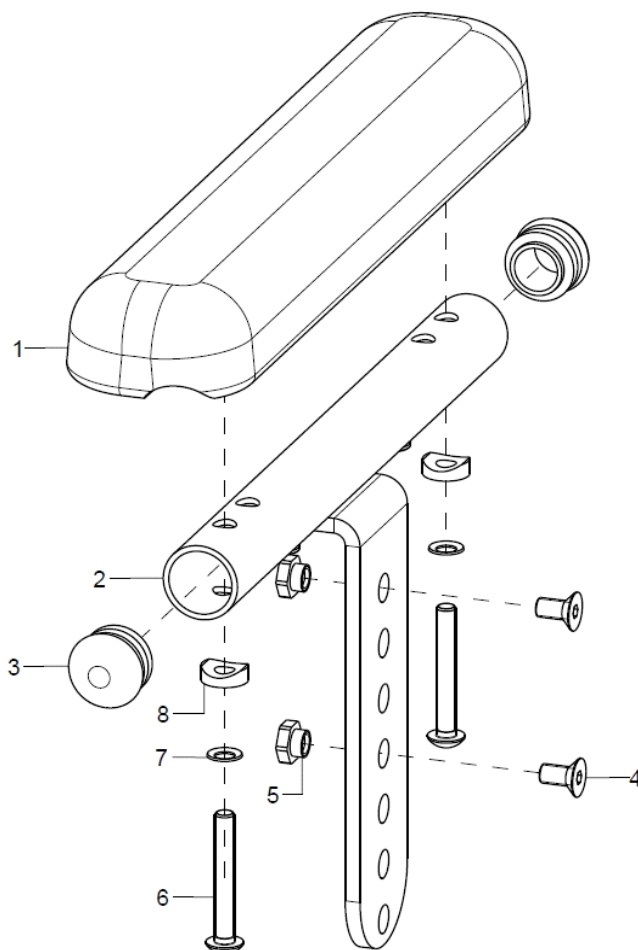

Pos.:	Menge:	Artikelnr:	Artikelbezeichnung:	Variante:
1-8	1	461005	Armlehne für Desk-Seitenteil	Farbe
1	1	450007	Armauflage gerade 240x50x26-M5/164mm, schwarz incl. Montagematerial	
2-5	1	461002	Halter Armlehne Desk	Farbe
3	2	620002	Stopfen mit Lamellen für Rohr ø20x1-2, schwarz	Set 2 Stück
4	2		Senkschraube mit Innensechskant ISO 10642 (DIN 7991) M5x8, Tuflok	
5	2		Flanschmutter M5	
6-8	1	452697	Montageset für Armpolster	
6	2		Linsenschraube mit Innensechskant ISO 7380 - M5x35	
7	2		Sicherungsscheibe S5 - FST	
8	2		Sattelscheibe ø 12/5x2.5	

Langes Seitenteil

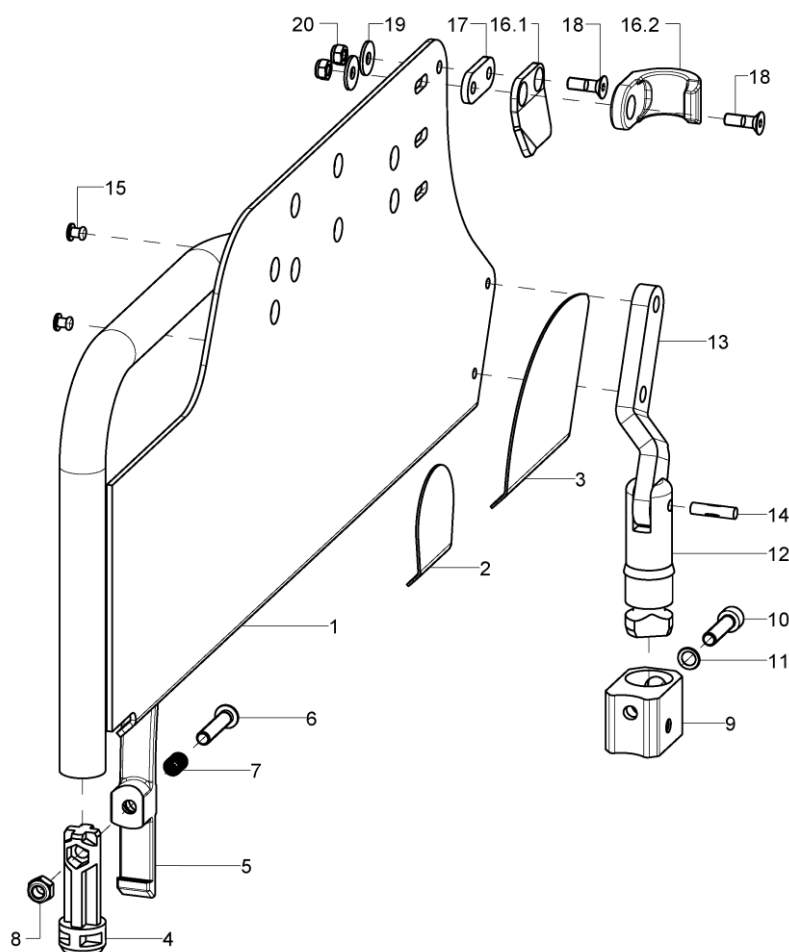

Pos.:	Menge:	Artikelnr:	Artikelbezeichnung:	Variante:
1	1	46110202	Langes Seitenteil rechts	Farbe
o.B.	1	46110201	Langes Seitenteil links	Farbe
altern.	1	46110302	Langes Seitentei rechts bei SA Rahmenvariante	Farbe, Rückenrohr 4cm zurück
o.B.	1	46110301	Langes Seitentei SA links bei SA Rahmenvariante	Farbe, Rückenrohr 4cm zurück
2	2	46100121	Schutzfolie Mitte bei Desk-Seitenteil	Nur bei umlegbarem Rücken
3	2	46100120	Schutzfolie hinten bei Desk-Seitenteil	Nur bei umlegbarem Rücken
o.B.	1	45170202	Kälteschutzteil rechts bei Desk-Seitenteil	
o.B.	1	45170201	Kälteschutzteil links bei Desk-Seitenteil	
4	2	46100113	Zapfen vorne bei Desk-/Langes Seitenteil	
5-8	2	46100114	Rasthebel bei Desk-/Langes Seitenteil incl. Montagematerial	
6	1		Linsenschraube mit Innensechskant ISO 7380 - M6x30	
7	1		Druckfeder DIN 2098 0,7x7,65/9,05x21	
8	1		Sechskantmutter selbstsi. niedrige Form DIN 985 - M6	
9-11	2	46100117	Aufnahme hinten für Desk-Seitenteil incl. Montagematerial	
10	1		Zylinderschraube ISO 4762 (DIN 912) M6x25	
11	1		Sicherungsscheibe S6 - FST	
12-15	2	46101802	Zapfen hinten für Desk-/Langes Seitenteil incl. Gelenklasche	
13	1		Gelenklasche Desk rechts	
o.B.	1		Gelenklasche Desk links	
14	1		Kerbstift DIN 1475 - 5x20	
15	2		Blindniet F5x10 A2/A2	
16.1+18 -20	1	46101602	Haltekralle links für Desk-Seitenteil incl. Montagematerial	Bei umlegbarem Rücken



o.B.	1	46101601	Haltekralle rechts für Desk-Seitenteil incl. Montagematerial	Bei umlegbarem Rücken
16.2+18-20	2	45260110	Seitenteilclip	Bei Standard Rücken
17	2		Distanz für Kralle	bei umlegbarem Rücken
18	2(1)		Senkschraube mit Innensechskant ISO 10642 (DIN 7991) M5x16	
19	2(1)		Scheibe ISO 7093 (DIN 9021) - 5,3	
20	2(1)		Sechskantmutter selbstsi. niedrige Form DIN 985 - M5	

Armpolster für langes Seitenteil

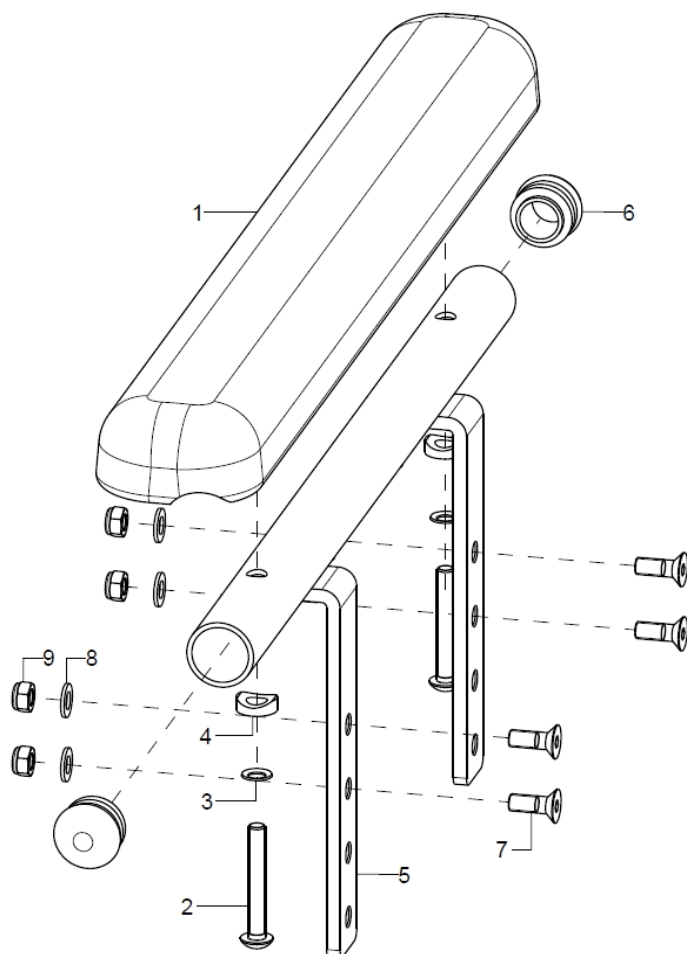

Pos.:	Menge:	Artikelnr:	Artikelbezeichnung:	Variante:
1-9	1P	452507	Armlehne für langes Seitenteil	Farbe, links/rechts
1	2	450010	Armauflage gerade 370mm	
2-4	1	45250799	Montageset für langes Armpolster	
2	2		Linsenschraube mit Innensechskant ISO 7380 - M5x35	
3	2		Sicherungsscheibe S5 - FST	
4	2		Sattelscheibe $\varnothing 12/5 \times 2.5$	
5-9	1	45250702	Halter Armlehne rechts	Farbe
o.B.	1	45250701	Halter Armlehne links	Farbe
6	2		Stopfen mit Lamellen für Rohr $\varnothing 20 \times 1-2$, schwarz	
7	4		Senkschraube mit Innensechskant ISO 10642 (DIN 7991) M5x14	
8	4		Scheibe ISO 7089 (DIN 125) - A 5,3	
9	4		Sechskantmutter selbstsi. niedrige Form DIN 985 - M5	

Desk/langes Seitenteil, Aufnahme vorne

Bei geradem Rahmen

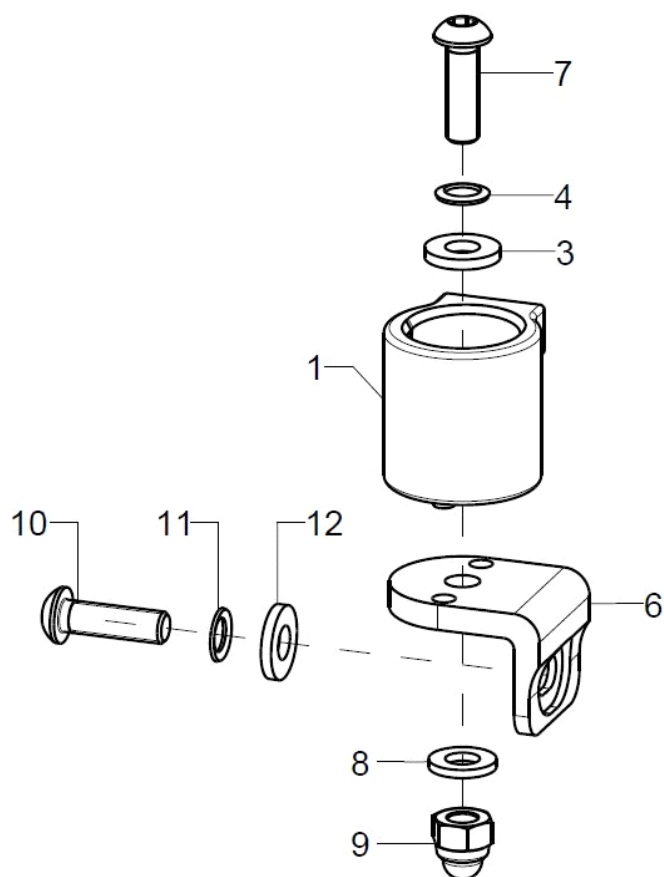

Bei abduziertem Rahmen Gr.2

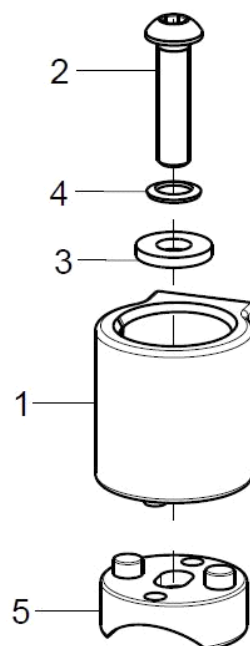

Pos.:	Menge:	Artikelnr:	Artikelbezeichnung:	Variante:
1-5	2	46100130	Deskaufnahme vorne bei abduziertem Rahmen kpl.	
1+3+4+ 6-12	2	46100135	Deskaufnahme vorne bei geradem Rahmen, kpl.	
1	1	46100110	Aufnahme vorne für Desk-/Langes Seitenteil	
2	1		Linsenschraube mit Innensechskant ISO 7380 - M6x25	
3	1		Scheibe verstärkt Ø14/6,2x2	
4	1		Sicherungsscheibe S6 - FST	
5	1	46100112	Sattelscheibe für Desk-/Langes Seitenteil	
6	1		Befestigungswinkel Deskseitenteil bei Rahmen gerade	
7	1		Linsenschraube mit Innensechskant ISO 7380 - M6x20	
8	1		Scheibe ISO 7089 (DIN 125) - A 6,4	
9	1		Sechsk.-Hutmutter niedr. Form mit Klemmt. DIN 986 - M6	
10	1		Linsenschraube mit Innensechskant ISO 7380 - M6x20	
11	1		Sicherungsscheibe S6 - FST	
12	1		Scheibe verstärkt Ø14/6,2x2	

Rasterarmlehne

Geeignet für Desk-Seitenteil und langes Seitenteil

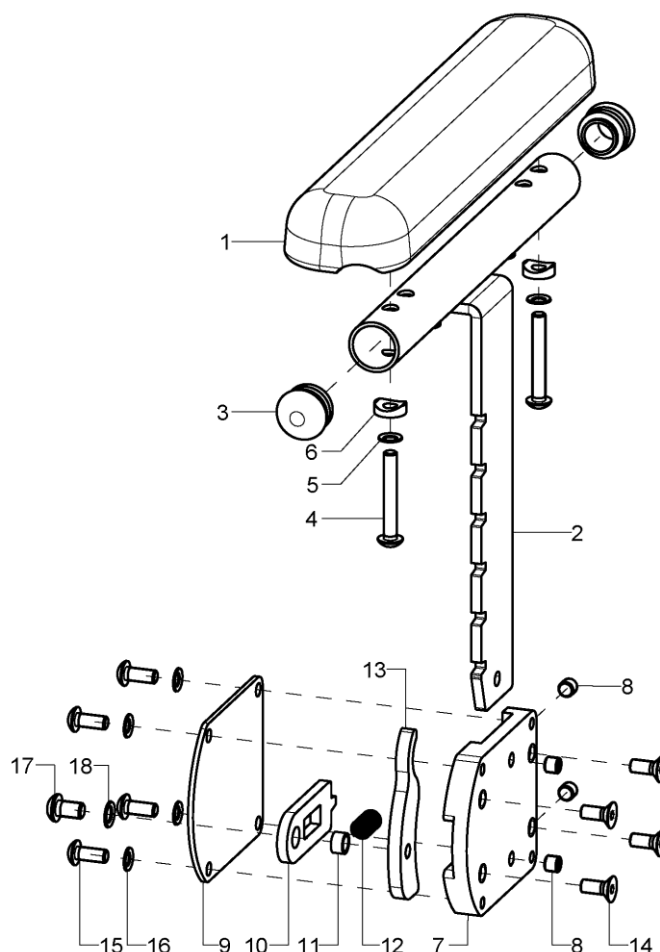

Pos.:	Menge:	Artikelnr:	Artikelbezeichnung:	Variante:
1-18	1	452506	Armpolster für Rasterarmlehne kpl.	links/rechts
1	1	450007	Armauflage gerade 240x50x26-M5/164mm, schwarz incl. Montagematerial	
2-3	1	45250611	Armlehnenhalter mit Raster, rechts incl. Stopfen	
o.B.	1	45250610	Armlehnenhalter mit Raster, links incl. Stopfen	
3	2		Stopfen mit Lamellen für Rohr ø20x1-2, schwarz	
4	2		Linsenschraube mit Innensechskant ISO 7380 - M5x35	
5	2		Sicherungsscheibe S5 - FST	
6	2		Sattelscheibe ø 12/5x2.5	
7-18	1	45250622	Rastereinheit vormontiert rechts für Rasterarmlehne	
o.B.	1	45250621	Rastereinheit vormontiert links für Rasterarmlehne	
7	1		Grundplatte	
8	4		Gewindestift m. Schlitz - M6X5 - PA	
9	1		Abdeckplatte	
10	1		Riegel für Rasterarmlehne	
11	1		Buchse 8x6x4,5	
12	1		Druckfeder DIN 2098 0,7x7,65/9,05x21	
13	1		Exzenterhebel	
14	4		Senkschraube mit Innensechskant ISO 10642 (DIN 7991) M5x12	
15	4		Linsenschraube mit Innensechskant ISO 7380 - M5x12	
16	4		Sicherungsscheibe S5 - FST	
17	1		Linsenschraube mit Innensechskant ISO 7380 - M6x10	
18	1		Sicherungsscheibe S6 - FST	

Seitenteil für Gasdruckfeder-Rücken

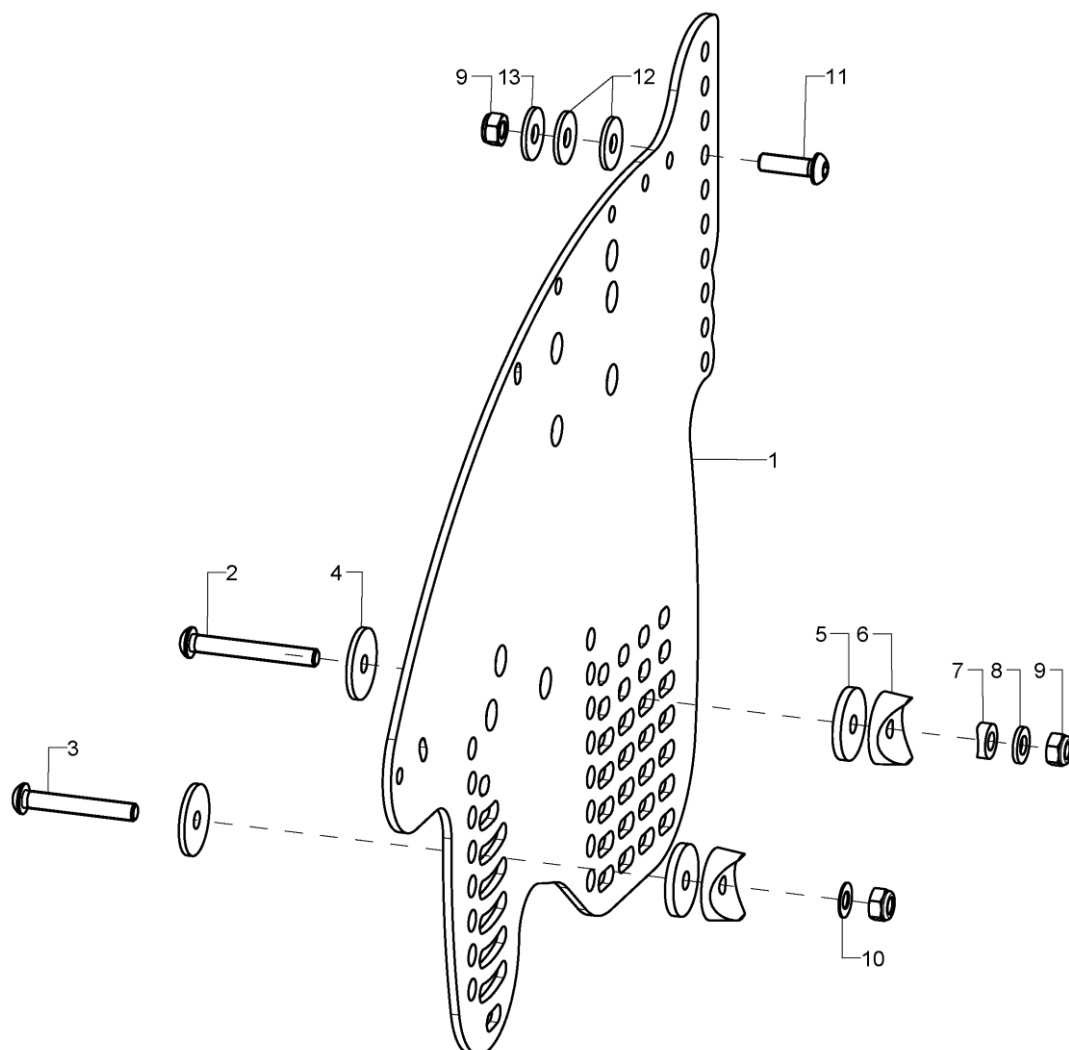

Pos.:	Menge:	Artikelnr:	Artikelbezeichnung:	Variante:
1	1	45252604	Seitenteil 26" rechts bei GDF-Rücken	Farbe
o.B.	1	45252603	Seitenteil 26" links bei GDF-Rücken	Farbe
altern.	1	45252404	Seitenteil 24" rechts bei GDF-Rücken	Farbe
o.B.	1	45252403	Seitenteil 24" links bei GDF-Rücken	Farbe
altern.	1	45252204	Seitenteil 22" rechts bei GDF-Rücken	Farbe
o.B.	1	45252203	Seitenteil 22" links bei GDF-Rücken	Farbe
2-13	2	452597	Montageset Seitenteil bei Gasdruckfeder-Rücken	Rahmengröße
2	1		Linsenschraube mit Innensechskant ISO 7380 - M6x50	
3			Linsenschraube mit Innensechskant ISO 7380 - M6x50	Verschraubung Rahmengröße 2
altern.			Linsenschraube mit Innensechskant ISO 7380 - M6x45	Verschraubung Rahmengröße 3-5
4	2		Distanzscheibe (Konus) Ø24,7x6x2	
5	2		Sattelscheibe schwarz Nenn-Ø 24/8	
6	1		Scheibe ISO 7089 (DIN 125) - A 6,4	
7	3		Sechskantmutter selbstsi. niedrige Form DIN 985 - M6	
8	1		Buchse 31,5mm	Verschraubung Rahmengröße 2
9	1	190835	Halbschale 20, R12, D8, HlbS-Pr 20x8,5x20	
altern.	1		Sattelscheibe Ø12/6,2x2,5	Verschraubung Rahmengröße 3-5
10	1		Distanzscheibe (Konus) Ø24,7x6x2	Verschraubung Rahmengröße 2
altern.			Scheibe ISO 7089 (DIN 125) - A 6,4	Verschraubung Rahmengröße 3-5
11	1		Linsenschraube mit Innensechskant ISO 7380 - M6x20	
12	2		Scheibe ISO 7093 (DIN 9021) - 6,4 - PA	



Desk-Seitenteil für Gasdruckfeder-Rücken

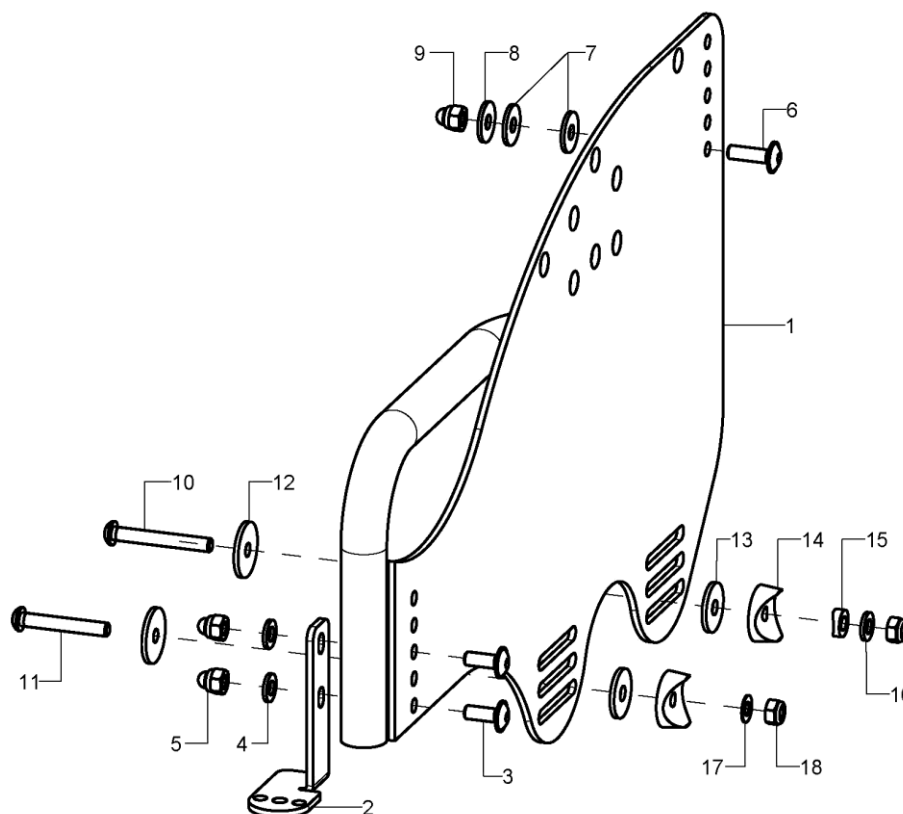

Pos.:	Menge:	Artikelnr:	Artikelbezeichnung:	Variante:
1	1	46100402	Desk-Seitenteil rechts bei GDF-Rücken	Farbe
o.B.	1	46100401	Desk-Seitenteil links bei GDF-Rücken	Farbe
altern.	1	46100502	Desk-Seitenteil SA rechts bei GDF-Rücken	Farbe, Rückenrohr 4cm zurück
o.B.	1	46100501	Desk-Seitenteil SA links bei GDF-Rücken	Farbe, Rückenrohr 4cm zurück
2-5	1	46100404	Befestigungswinkel rechts	Rahmen abduziert
o.B.	1	46100403	Befestigungswinkel links	Rahmen abduziert
altern.	1	46100604	Befestigungswinkel gerader Rahmen rechts	Rahmen gerade
o.B.	1	46100603	Befestigungswinkel gerader Rahmen links	Rahmen gerade
3	2		Linsenflanschschraube mit Innensechskant M6x16	
4	2		Scheibe ISO 7089 (DIN 125) - A 6,4	
5	2		Sechsk.-Hutmutter niedr. Form mit Klemmt. DIN 986 - M6	
6-18	2	46100499	Montageset Desk-Seitenteil bei GDF-Rücken	
6	1		Linsenflanschschraube mit Innensechskant M6x20	
7	2		Scheibe ISO 7093 (DIN 9021) - 6,4 - PA	
8	1		Scheibe ISO 7093 (DIN 9021) - 6,4	
9	1		Sechsk.-Hutmutter niedr. Form mit Klemmt. DIN 986 - M6	
10	1		Linsenschraube mit Innensechskant ISO 7380 - M6x45	
11	1		Linsenschraube mit Innensechskant ISO 7380 - M6x40	
12	2		Distanzscheibe (Konus) Ø24,7x6x2	
13	2		Scheibe ISO 7094 (DIN 440), 6.6x22x2	
14	2		Sattelscheibe schwarz Nenn-Ø 24/8	
15	1		Sattelscheibe Ø12/6,2x2,5	
16	1		Scheibe ISO 7089 (DIN 125) - A 6,4	
17	1		Passscheibe DIN 988 - 6x12x0,5 - A2	
18	2		Sechskantmutter selbstsi. niedrige Form DIN 985 - M6	

Langes Seitenteil für Gasdruckfeder-Rücken

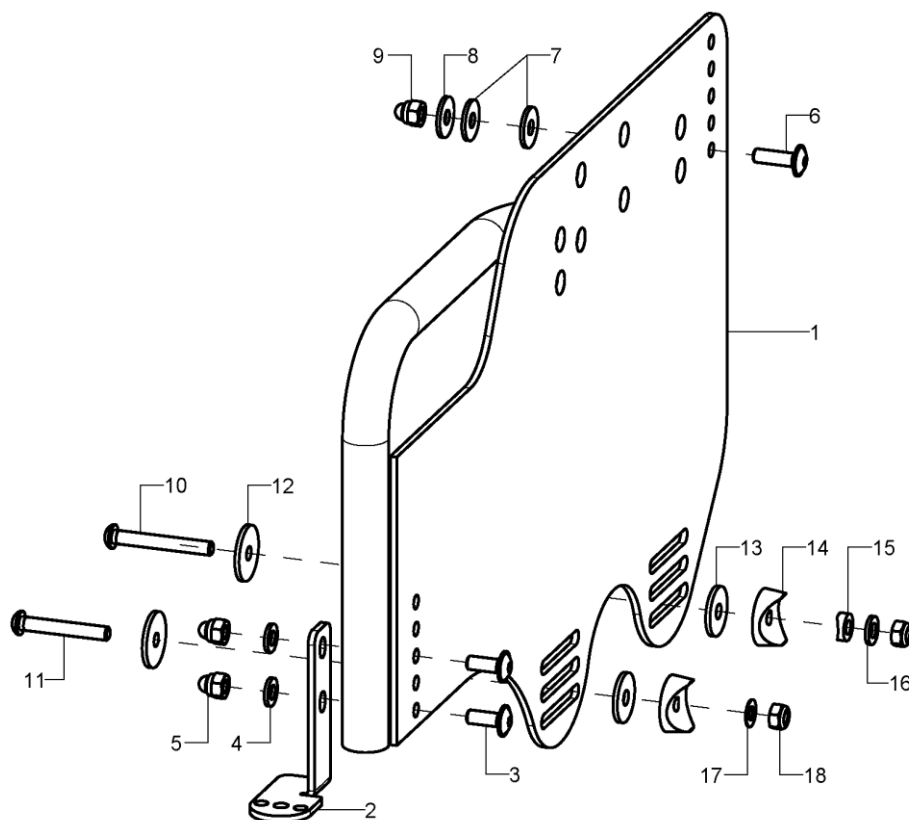

Pos.:	Menge:	Artikelnr:	Artikelbezeichnung:	Variante:
1	1	46110402	Langes Seitenteil rechts bei GDF-Rücken	Farbe
o.B.	1	46110401	Langes Seitenteil links bei GDF-Rücken	Farbe
altern.	1	46110502	Langes Seitenteil SA für GDF-Rücken rechts	Farbe, Rückenrohr 4cm zurück
o.B.	1	46110501	Langes Seitenteil SA für GDF-Rücken links	Farbe, Rückenrohr 4cm zurück
2-5	1	46100404	Befestigungswinkel rechts	Rahmen abduziert
o.B.	1	46100403	Befestigungswinkel links	Rahmen abduziert
altern.	1	46100604	Befestigungswinkel gerader Rahmen rechts	Rahmen gerade
o.B.	1	46100603	Befestigungswinkel gerader Rahmen links	Rahmen gerade
3	2		Linsenflanschschraube mit Innensechskant M6x16	
4	2		Scheibe ISO 7089 (DIN 125) - A 6,4	
5	2		Sechsk.-Hutmutter niedr. Form mit Klemmt. DIN 986 - M6	
6-18	2	46100499	Montageset Desk-Seitenteil bei GDF-Rücken	
6	1		Linsenflanschschraube mit Innensechskant M6x20	
7	2		Scheibe ISO 7093 (DIN 9021) - 6,4 - PA	
8	1		Scheibe ISO 7093 (DIN 9021) - 6,4	
9	1		Sechsk.-Hutmutter niedr. Form mit Klemmt. DIN 986 - M6	
10	1		Linsenschraube mit Innensechskant ISO 7380 - M6x45	
11	1		Linsenschraube mit Innensechskant ISO 7380 - M6x40	
12	2		Distanzscheibe (Konus) Ø24,7x6x2	
13	2		Scheibe ISO 7094 (DIN 440), 6.6x22x2	
14	2		Sattelscheibe schwarz Nenn-Ø 24/8	
15	1		Sattelscheibe Ø12/6,2x2,5	
16	1		Scheibe ISO 7089 (DIN 125) - A 6,4	
17	1		Passscheibe DIN 988 - 6x12x0,5 - A2	
18	2		Sechskantmutter selbstsi. niedrige Form DIN 985 - M6	

Lenkradadapter Aluminium

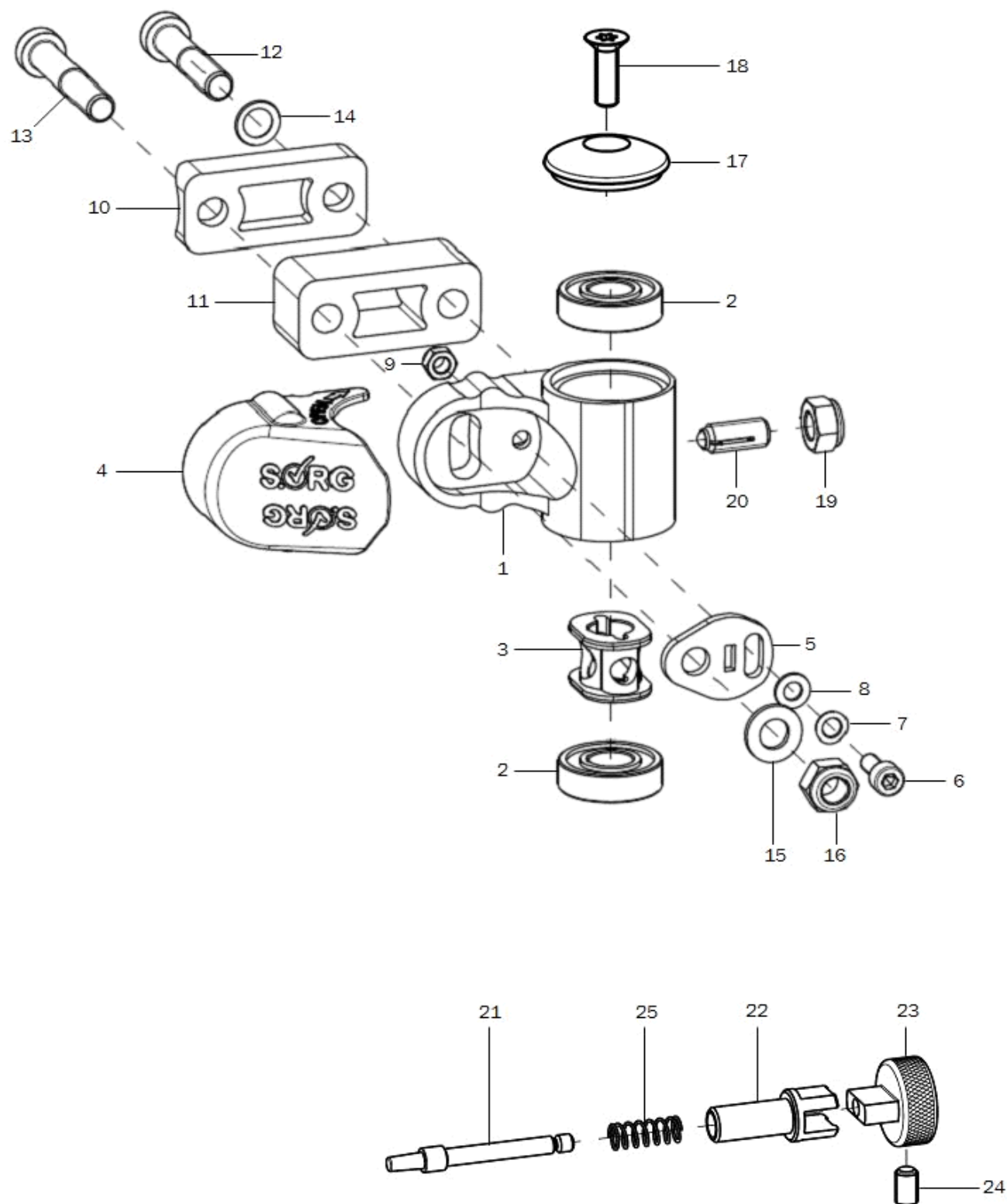



Pos.:	Menge:	Artikelnr:	Artikelbezeichnung:	Variante:
1-9	2	280506	Lenkradadapter Alu, Spurfixierung, kpl.	Spurfixierung,- Verriegelung
1	1	280501	Lenkradadapter Aluminium	
altern.	2	280500	Lenkradadapter Alu, kpl.	
altern.	1	280501	Lenkradadapter Aluminium	
2	2	200011	Rillenkugellager ø28/12 6001z	
3	1	280504	Dämpferelement	
4	1	280030	Abdeckkappe	
5	1	280503	Exzentrerscheibe	
6	1		Zylinderschraube ISO 4762 (DIN 912) M5x12	
7	1		Sicherungsscheibe S5 - FST	
8	1		Scheibe ISO 7089 (DIN 125) - A 5,3	
9	1		Sechskantmutter selbstsi. niedrige Form DIN 985 - M5	
10+12-16	2	280510	Montageset Lenkradadapter Alu	
10+12-16	2	280511	Montageset Lenkradadapter Aluminium für Verbreiterung 20mm	
10+12-16	2	280512	Montageset Lenkradadapter Aluminium für Verbreiterung 40mm	
10	1	280502	Halbschale LRAD – R12	
11	1	280513	Spurverbreiterung 20mm	
altern.	1	280514	Spurverbreiterung 40mm	
12	1		Zylinderschraube niedriger Kopf DIN 7984 - M8x40	
altern.	1		Zylinderschraube niedriger Kopf DIN 7984 - M8x60	Spurverbreiterung 20mm
altern.	1		Zylinderschraube niedriger Kopf DIN 7984 - M8x80	Spurverbreiterung 40mm
13	1		Zylinderschraube niedriger Kopf DIN 7984 - M8x45	
altern.	1		Zylinderschraube niedriger Kopf DIN 7984 - M8x65	Spurverbreiterung 20mm
altern.	1		Zylinderschraube niedriger Kopf DIN 7984 - M8x85	Spurverbreiterung 40mm
14	1		Sicherungsscheibe S8 - FST	
15	1		Scheibe ISO 7089 (DIN 125) - A 8,4	
16	1		Sechskantmutter selbstsi. niedrige Form DIN 985 - M8	
17	1	282107	Kappe 35x10, schwarz eloxiert inkl. Montageschraube	
18	1		Senkschraube mit Torx ISO 14581 M6x20 vz, schwarz	
20+19	2	285103	Druckfederstück M8x19 incl. Mutter und Kappe	
19	1		Sechskantmutter selbstsi. niedrige Form DIN 985 - M8	
21-25	2	285003	Spurverriegelung kpl.	Spurverriegelung
21	1		Fixierstift	Spurverriegelung
22	1		Aufnahme Fixierstift	Spurverriegelung
23	1		Zugknopf Lenkradverriegelung	Spurverriegelung
24	1		Gewindestift mit Innensechskant ISO 4026 (DIN 913), M5x8	
25	1		Druckfeder 0,55x5,5x23,7	

Achtung: Wenn eine Lenk- und Schiebehilfe oder Rückhalteösen am Rollstuhl angebaut sind, bitte bei Bestellungen von Ersatzteilen angeben.

Adapter für niedrige Sitzhöhen

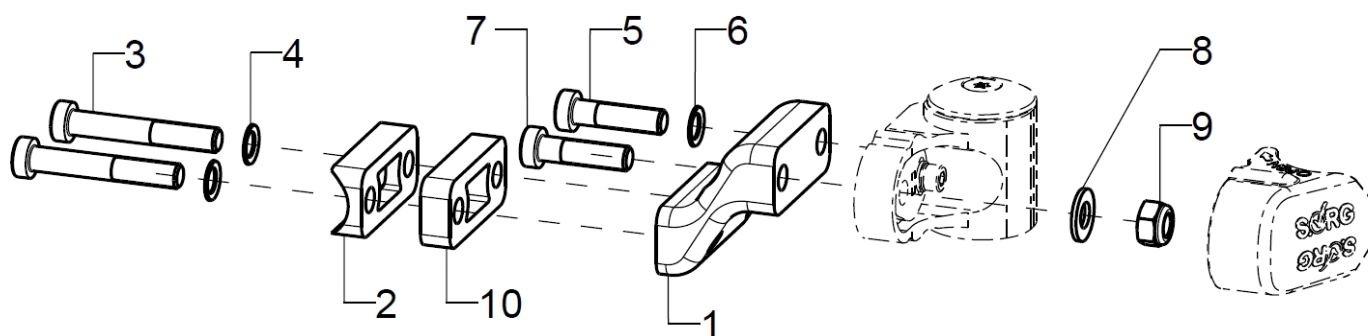

Pos.:	Menge:	Artikelnr:	Artikelbezeichnung:	Variante:
1	2	280525	Hemiadapter 25 mm für niedrige Sitzhöhen, schwarz incl. Montagematerial	
altern.	2	280526	Adapter 4", 40mm für niedrige Sitzhöhen	
2-9	2	280527	Montageset, Hemiadapter an Rahmen Ø24mm	
2	1	280502	Halbschale LRAD – R12	
3	2		Zylinderschraube niedriger Kopf DIN 7984 - M8x40	
altern.	2		Zylinderschraube niedriger Kopf DIN 7984 - M8x50	Bei Spurverbreiterung 10mm
4	2		Sicherungsscheibe S8 - FST	
5	1		Zylinderschraube niedriger Kopf DIN 7984 - M8x30	
6	1		Sicherungsscheibe S8 - FST	
7	1		Zylinderschraube niedriger Kopf DIN 7984 - M8x35	
8	1		Scheibe ISO 7089 (DIN 125) - A 8,4	
9	1		Sechskantmutter selbstsi. niedrige Form DIN 985 - M8	
10 (optional)	1	280515	Spurverbreiterung 10mm	

Lenkradgabel

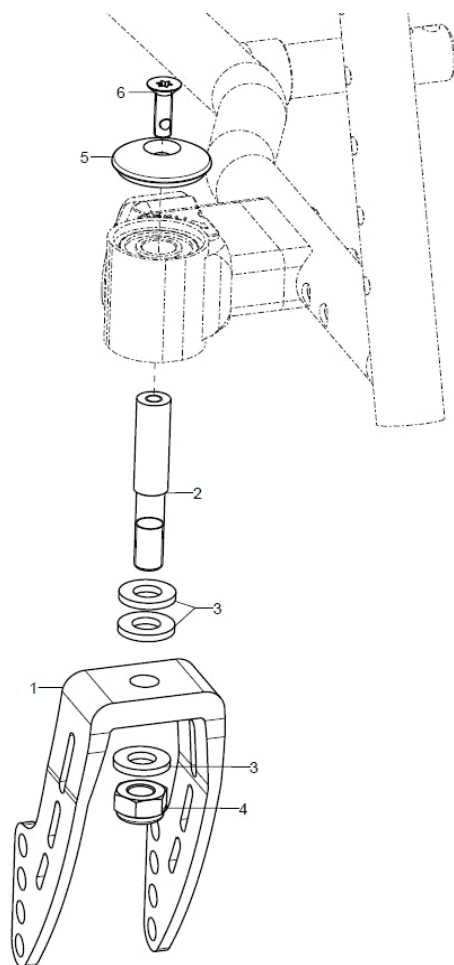

Pos.:	Menge:	Artikelnr:	Artikelbezeichnung:	Variante:
1	2	2841	Lenkrad-Gabel Alu lang 164x45 mm, 4 Loch	
o.B.	2	2842	Lenkrad-Gabel Alu mittel 126x45 mm, 4 Loch	
o.B.	2	2843	Lenkrad-Gabel Alu klein 100x45 mm, 2 Loch	
o.B.	2	2845	Lenkradgabel breit, Alu 130x60mm, 2-Loch	nur bei Artikel 2807
2	2	282104	Lenkachse $\varnothing 12 \times 65,1$ mm	
o.B.	2	285101	Lenkachse 65 mm für Spurfixierung	
o.B.	2	285001	Lenkachse 65 mm für Lenkradverriegelung	
3+4	2	282120	Montageset Lenkradachse an Lenkradgabel Alu (Scheiben, 6-kt Mutter)	
3	3		Scheibe DIN 1440 - 10x20x2,5	
4	1		Sechskantmutter selbstsi. niedrige Form DIN 985 - M10	
5-6	2	282107	Kappe 35x10, schwarz eloxiert inkl. Montageschraube	
6	2		Senkschraube mit Torx ISO 14581 M6x20 vz, schwarz	



Lenkräder

Pos.:	Menge:	Artikelnr:	Artikelbezeichnung:	Variante:
o.B.	2	2812	Lenkrad 4 Zoll PU	
o.B.	2	2804	Lenkrad 4 Zoll Vollgummi	
o.B.	2	2820	Lenkrad 4 Zoll PU transparent mit Leuchtdioden	
o.B.	2	2835	Lenkrad 4 Zoll Vollgummi schwarz, mit Alufelge	
o.B.	2	2805	Lenkrad 5 Zoll PU	
o.B.	2	2809	Lenkrad 5 Zoll Vollgummi	
o.B.	2	2834	Lenkrad 5 Zoll PU transparent mit Leuchtdioden	
o.B.	2	2836	Lenkrad 5 Zoll Vollgummi schwarz, mit Alufelge	
o.B.	2	2802	Lenkrad 5,5 Zoll Vollgummi, grau	
o.B.	2	2803	Lenkrad 6 Zoll PU	
o.B.	2	2811	Lenkrad 6 Zoll Vollgummi	
o.B.	2	2808	Lenkrad 6 Zoll luftbereift	
o.B.	2	2838	Lenkrad 6 Zoll Vollgummi schwarz, mit Alufelge	
o.B.	2	2813	Lenkrad 7 Zoll Vollgummi	
o.B.	2	2807	Lenkrad 7 Zoll luftbereift	nur mit Lenkradgabel 2845
o.B.	2	289998	Montageset Lenkrad an Lenkradgabel (Schrauben, Distanzhülsen, Gewindebuchse)	

Lochplatte Antriebsrad Standard

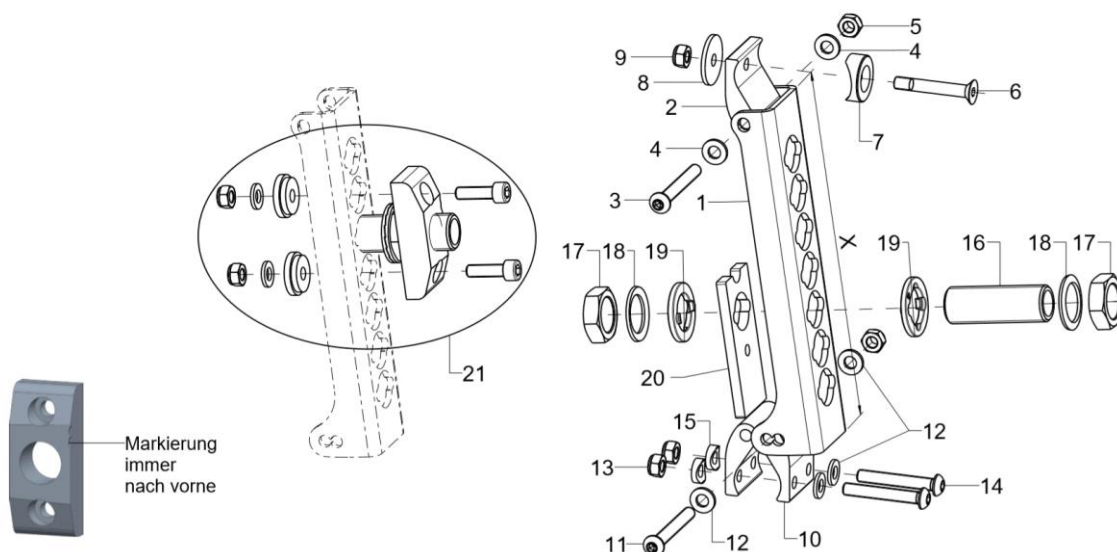

Pos.:	Menge:	Artikelnr:	Artikelbezeichnung:	Variante:
1	2	20150902	Lochplatte, X = 176,5 mm	
2	2	20150903	Aufhängung 1B oben	Standard-Rad: 0/2/5/8°, TRB-Rad: 0/2//8°
3-9	2	20150999	Montageset Aufhängung 1B oben	
3	1		Linsenschraube mit Innensechskant ISO 7380 - M6x50	
4	2		Scheibe ISO 7089 (DIN 125) - A 6,4	
5	1		Sechskantmutter selbstsi. niedrige Form DIN 985 - M6	
6	1		Senkschraube mit Innensechskant ISO 10642 (DIN 7991) M6x45 / 9+1 - 8.8 vz	
7	1		Sattelscheibe Alu d=23x8	
8	1		Distanzscheibe (Konus) Ø24,7x6x2	
9	1		Sechskantmutter selbstsi. niedrige Form DIN 985 - M6	
10	2	20150913	Aufhängung 2B unten	Standard-Rad: 2/5/8°, TRB-Rad: 2/8°
o.B.	2	20150917	Aufhängung bei Trommelbremse 2B unten	Standard-Rad: 0°, TRB-Rad: 0/5°
11-15	2	20150998	Montageset Aufhängung 2B	
11	1		Linsenschraube mit Innensechskant ISO 7380 - M6x50	
12	4		Scheibe ISO 7089 (DIN 125) - A 6,4	
13	3		Sechskantmutter selbstsi. niedrige Form DIN 985 - M6	
14	2		Linsenschraube mit Innensechskant ISO 7380 - M6x40	
15	2		Sattelscheibe Ø12/6,2x2,5	
16-20	1	210024	Einschraubadapter M18x1 d=12	
17	2		Mutter M18x1 SW24	
18	2		Sicherungsscheibe S18 - FST	
19	2	20150501	Sturz-Vorspurscheibe 0,5°, Set (2 Stück)	0,5° Spurausgleich
o.B.	2	20150502	Sturz-Vorspurscheibe 1°	1° Spurausgleich
20	1	20150921	Verstärkung Lochplatte	
21	2	20150929	Distanzblock f. Radstandsverbreiterung inklusive Montageset	Bis zu 20mm Verbreiterung pro Seite möglich

Einstellungen Radsturz bei Standard - Antriebsrädern

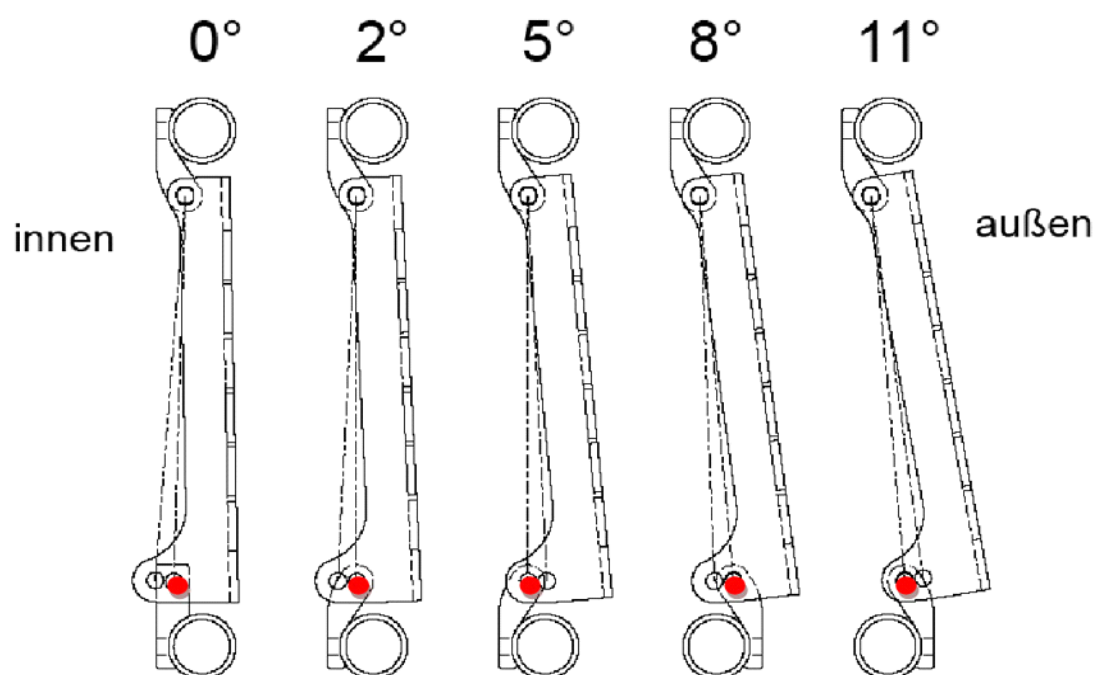

Einstellungen Radsturz bei Trommelbremsrädern - Stand: 25.02.14

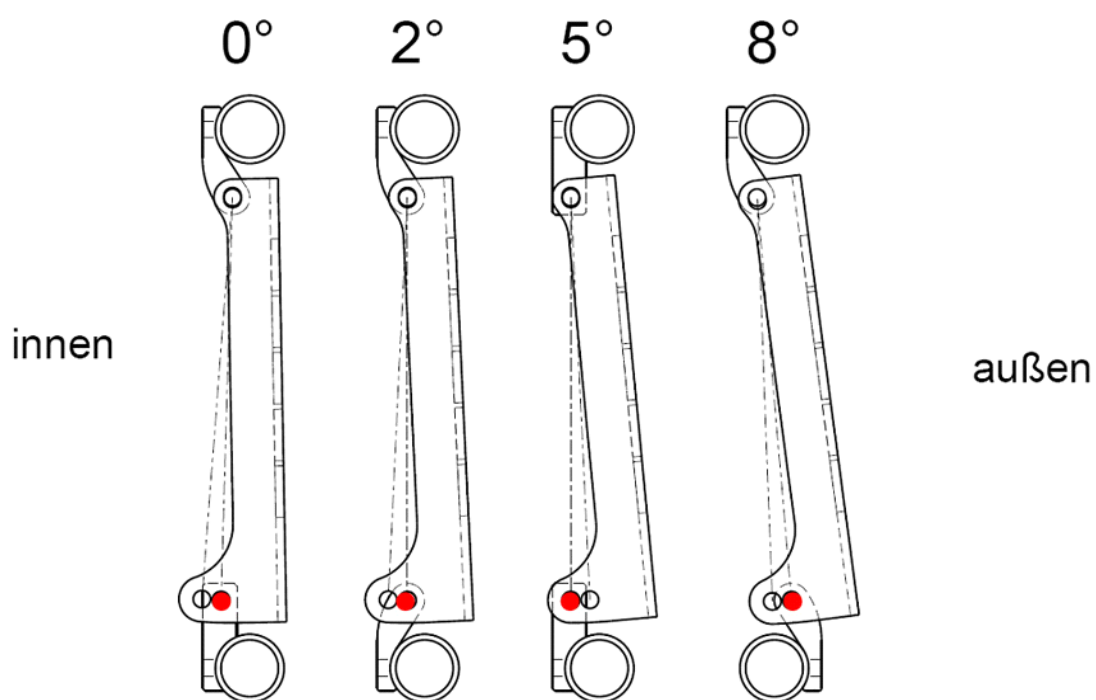

Lochplatte Trommelbremsrad

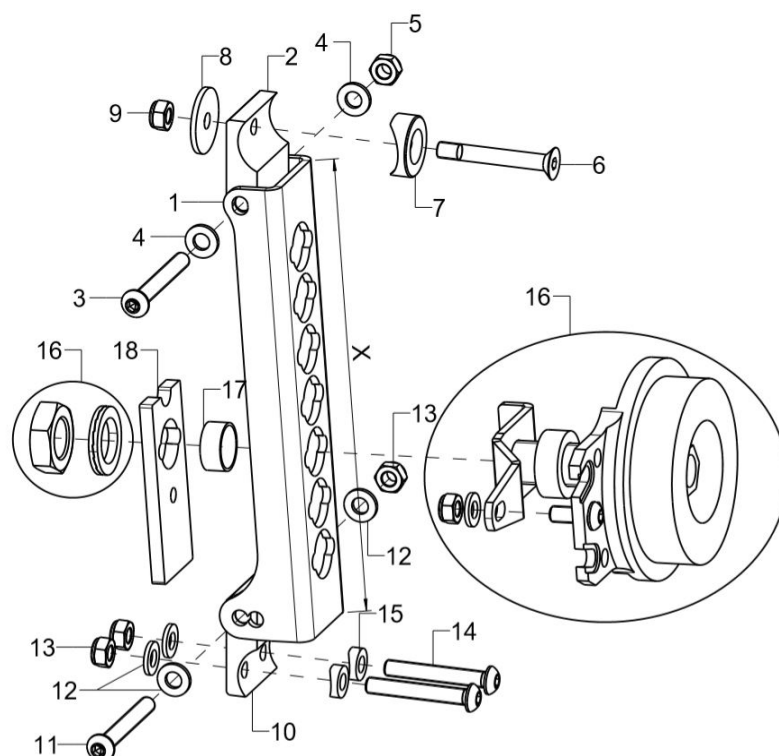

Pos.:	Menge:	Artikelnr:	Artikelbezeichnung:	Variante:
1	2	20150902	Lochplatte, X = 176,5 mm	
2	2	20150916	Aufhängung bei Trommelbremse 1B oben	
o.B.	2	20150903	Aufhängung 1B oben	Standard-Rad: 0/2/5/8°, TRB-Rad: 0/2//8°
3-9	2	20150999	Montageset Aufhängung 1B oben	
3	1		Linsenschraube mit Innensechskant ISO 7380 - M6x50	
4	2		Scheibe ISO 7089 (DIN 125) - A 6,4	
5	1		Sechskantmutter selbstsi. niedrige Form DIN 985 - M6	
6	1		Senkschraube mit Innensechskant ISO 10642 (DIN 7991) M6x45 / 9+1 - 8.8 vz	
7	1		Sattelscheibe Alu d=23x8	
8	1		Distanzscheibe (Konus) Ø24,7x6x2	
9	1		Sechskantmutter selbstsi. niedrige Form DIN 985 - M6	
10	2	20150917	Aufhängung bei Trommelbremse 2B unten	Standard-Rad: 0°, TRB-Rad: 0/5°
o.B.	2	20150913	Aufhängung 2B unten	Standard-Rad: 2/5/8°, TRB-Rad: 2/8°
11-15	2	20150998	Montageset Aufhängung 2B	
11	1		Linsenschraube mit Innensechskant ISO 7380 - M6x50	
12	4		Scheibe ISO 7089 (DIN 125) - A 6,4	
13	3		Sechskantmutter selbstsi. niedrige Form DIN 985 - M6	
14	2		Linsenschraube mit Innensechskant ISO 7380 - M6x40	
15	2		Sattelscheibe Ø12/6,2x2,5	
16-18	1	220005	Trommelbremskörper kpl., inkl. Einschraubadapter und Gegenhalter	
o.B.	1	220013	Trommelbremskörper für LLR-TBR Rad, incl.Einschraubadapter und Gegenhalter(links/rechts angeben)	links/rechts
17	2	22001202	Reduzierbuchse 8mm	
18	1	20150921	Verstärkung Lochplatte	

Radstandsverlängerung 0°, 3°, 7°

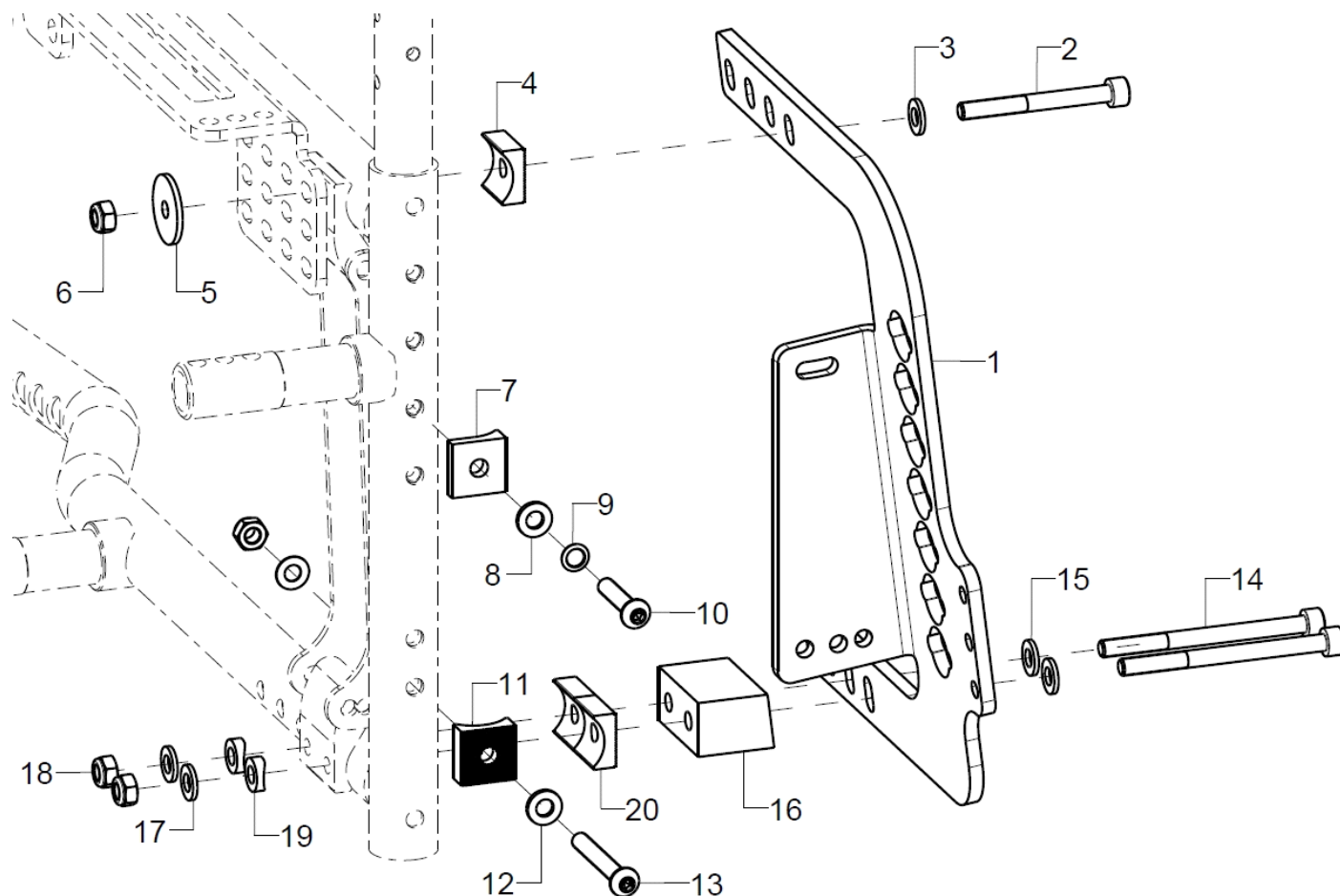

Pos.:	Menge:	Artikelnr:	Artikelbezeichnung:	Variante:
1-20	1P	7601	Radstandsverlängerung, kpl.	Radsturz, Rahmengröße, Lochplattenmontage innen oder außen
1-20	1	76060202	Radstandsverlängerung Gr.2, rechts	bei Rahmenhöhe strd.
o.B.	1	76060201	Radstandsverlängerung Gr.2, links	bei Rahmenhöhe strd.
altern.	1	76060302	Radstandsverlängerung XL, rechts	bei Rahmenhöhe XL
o.B.	1	76060301	Radstandsverlängerung XL, links	bei Rahmenhöhe XL
2	1		Zylinderschraube ISO 4762 (DIN 912) M6x55	
3	1		Scheibe ISO 7089 (DIN 125) - A 6,4	
4	1		Halbschale 20, R12	
5	1		Distanzscheibe (Konus) Ø24,7x6x2	
6	1		Sechskantmutter selbstsi. niedrige Form DIN 985 - M6	
7	1	207108	Halbschale 20x20x8,5	
8	1		Scheibe ISO 7089 (DIN 125) - A 6,4	
9	1		Sicherungsscheibe S6 - FST	
10	1		Linsenschraube mit Innensechskant ISO 7380 - M6x30	
11	1		Halbschale 20, R12	
12	1		Scheibe ISO 7089 (DIN 125) - A 6,4	
13	1		Linsenschraube mit Innensechskant ISO 7380 - M6x45	
14	2		Zylinderschraube ISO 4762 (DIN 912) M6x45	
altern.	2		Zylinderschraube ISO 4762 (DIN 912) M6x70	
altern.	2		Zylinderschraube ISO 4762 (DIN 912) M6x75	
15	2		Scheibe ISO 7089 (DIN 125) - A 6,4	
16-20	1	76060103	Radsturzkeil 3° inkl. Montageset	Lochplattenanbau innen oder außen



altern.	1	76060104	Radsturzkeil 7° inkl. Montageset	Lochplattenanbau innen oder außen
17	2		Scheibe ISO 7089 (DIN 125) - A 6,4	
18	2		Sechskantmutter selbstsi. niedrige Form DIN 985 - M6	
19	2		Sattelscheibe ø12/6,2x2,5	
20	2		Halbschale 20, R12	

Achtung:
Bei dem Anbau der Radstandsverlängerung ist auch der Anbau der Bremsschiene
für die Radstandsverlängerung erforderlich. Siehe Baugruppe Rahmen.

Antriebsräder

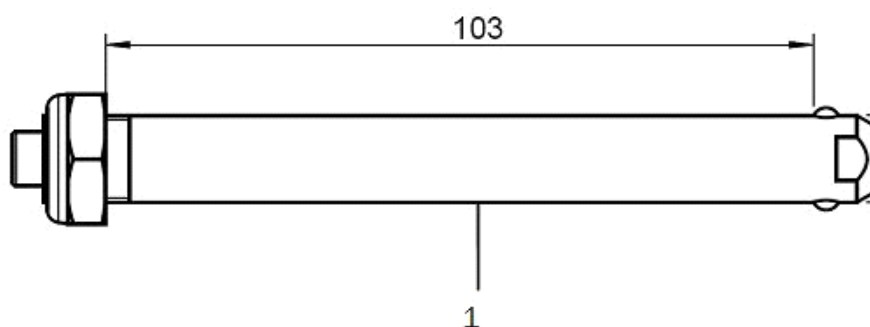

Pos.:	Menge:	Artikelnr:	Artikelbezeichnung:	Variante:
o.B.	2	212200	Antriebsradfelge 22 Zoll/Standard-Nabe	
o.B.	2	212400	Antriebsradfelge 24 Zoll/Standard-Nabe	
o.B.	2	222600	Antriebsradfelge 26 Zoll/Trommelbrems-Nabe	
o.B.	2	222200	Antriebsradfelge 22 Zoll/Trommelbrems-Nabe	
o.B.	2	222400	Antriebsradfelge 24 Zoll/Trommelbrems-Nabe	
o.B.	2	212240	Profilradfelge 22 Zoll/Standard-Nabe und integr. Greifring	
o.B.	2	212440	Profilradfelge 24 Zoll/Standard-Nabe und integr. Greifring	
o.B.	2	222240	Profilradfelge 22 Zoll/Trommelbrems-Nabe und integr. Greifring	
o.B.	2	222440	Profilradfelge 24 Zoll/Trommelbrems-Nabe und integr. Greifring	
o.B.	2	222640	Profilradfelge 26 Zoll/Trommelbrems-Nabe und integr. Greifring	
o.B.	2	212277	Leichtlaufradfelge 22 Zoll/Standard-Nabe	
o.B.	2	212477	Leichtlaufradfelge 24 Zoll/Standard-Nabe	
o.B.	2	212281	Leichtlaufradfelge 22 Zoll/Trommelbrems-Nabe, schwarz	
o.B.	2	212481	Leichtlaufradfelge 24 Zoll/Trommelbrems-Nabe, schwarz	
1	2	220001	Steckachse ø12x123, für Trommelbremsnabe	
o.B.	2	210003	Steckachse ø12x103mm für Standardnaben (bei Standard-, Profil- und Leichtlaufrad)	
o.B.	2	200011	Rillenkugellager ø28/12 6001z	

Doppelgreifreifen Standard

Erst ab SB24 möglich.

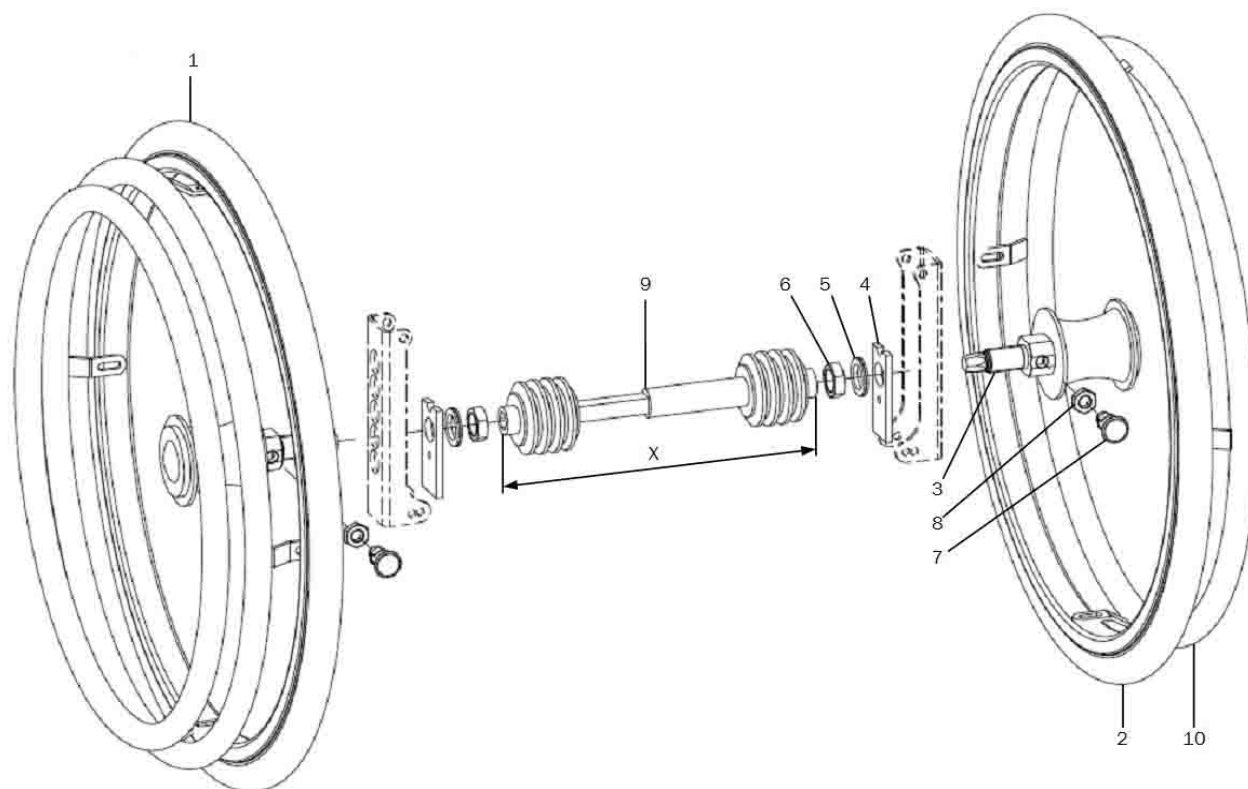

Pos.:	Menge:	Artikelnr:	Artikelbezeichnung:	Variante:
1-9	1	261403	Doppelgreifringssystem 22" für Standard-Nabe inkl. Bremsanker, Einschraubadapter, Gegenhalter und Teleskopstange	SB
o.B.	1	261405	Doppelgreifringssystem 24" für Standard-Nabe inkl. Bremsanker, Einschraubadapter, Gegenhalter und Teleskopstange	SB
1+3-9	1	261442	22" Doppelgreifringrad mit Standard-Nabe inkl. Steckachse, Antriebsseite	
o.B.	1	261444	24" Doppelgreifringrad mit Standard-Nabe inkl. Steckachse, Antriebsseite	
2-8	1	261443	22" Doppelgreifringrad mit Standard-Nabe inkl. Steckachse, Gegenseite	
o.B.	1	261445	24" Doppelgreifringrad mit Standard-Nabe inkl. Steckachse, Gegenseite	
3-8	1	261429	Montagezubehör DGR	
3	1		Einschraubadapter DGR Standard	
4	1	20150921	Verstärkung Lochplatte	
5	1		Sicherungsscheibe Nord-Lock M18	
6	1		Mutter M18x1 SW24	
7	1		Arretierbolzen mit Rastnut, M10x1	
8	1		Sechskantmutter ISO 4032 (DIN 934) - M10	
9	1	26140003	Teleskopstange 195-235mm für Doppelgreifringssystem	SB26+28
o.B.	1	26140004	Teleskopstange 220-280mm für Doppelgreifringssystem	SB30+32
o.B.	1	26140005	Teleskopstange 270-330mm für Doppelgreifringssystem	SB34+36
o.B.	1	26140006	Teleskopstange 295-370mm für Doppelgreifringssystem	SB38+40
o.B.	1	26140007	Teleskopstange 350-460mm für Doppelgreifringssystem	SB42-50
10	1	261431	Greifring 22" für Gegenseite	
o.B.	1	261432	Greifring 24" für Gegenseite	

Die passenden Greifringüberzüge finden Sie im Kapitel "Greifringüberzüge"



Doppelgreifreifen Trommelbremse

Erst ab SB24 möglich.

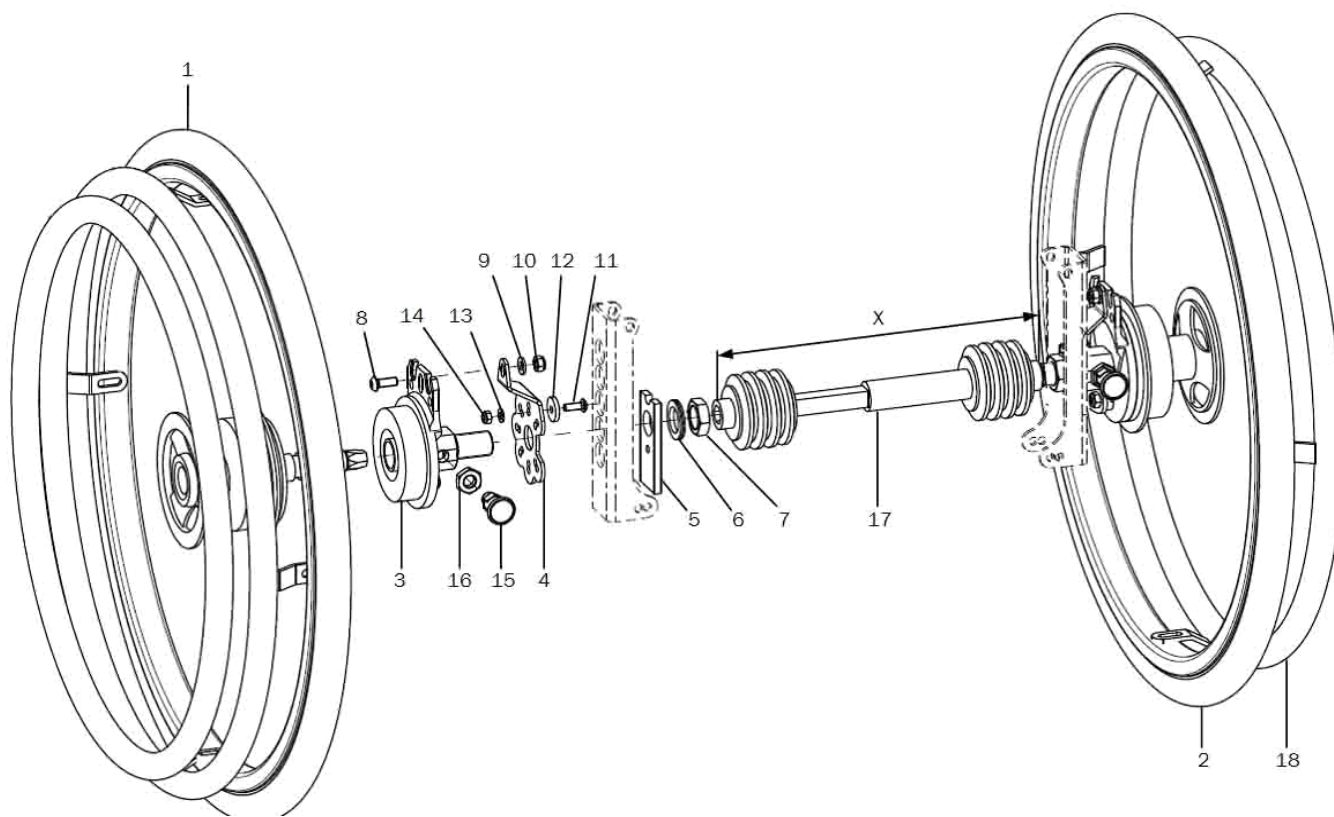

Pos.:	Menge:	Artikelnr:	Artikelbezeichnung:	Variante:
1-17	1	261404	Doppelgreifringssystem 22" für TBR-Nabe inkl. Bremsanker, Einschraubadapter, Gegenhalter und Teleskopstange	SB
o.B.	1	261406	Doppelgreifringssystem 24" für TBR-Nabe inkl. Bremsanker, Einschraubadapter, Gegenhalter und Teleskopstange	SB
1	1	261452	22" Doppelgreifringrad mit Trommelbremse inkl. Steckachse, Antriebsseite	Anbau rechts oder links
o.B.	1	261454	24" Doppelgreifringrad mit Trommelbremse inkl. Steckachse, Antriebsseite	Anbau rechts oder links
2	1	261453	22" Doppelgreifringrad mit Trommelbremse inkl. Steckachse, Gegenseite	Anbau rechts oder links
o.B.	1	261455	24" Doppelgreifringrad mit Trommelbremse inkl. Steckachse, Gegenseite	Anbau rechts oder links
3-16	1	261428	Montagezubehör DGR Trommelbremse	Anbau rechts oder links
3	1		Bremsanker inkl. Einschraubadapter Fitting DGR	
4	1		Gegenhalter TRB DGR	
5	1	20150921	Verstärkung Lochplatte	
6	1		Sicherungsscheibe Nord-Lock M18	
7	1		Mutter M18x1 SW24	
8	1		Linsenschraube mit Innensechskant ISO 7380 - M6x16	
9	1		Scheibe ISO 7089 (DIN 125) - A 6,4	
10	1		Sechskantmutter selbstsi. niedrige Form DIN 985 - M6	
11	1		Linsenschraube mit Innensechskant ISO 7380 - M5x14	
12	1		Scheibe, ø18/5,2x3 für Bremsgegenhalter DGR, schwarz	
13	1		Scheibe ISO 7089 (DIN 125) - A 5,3	
14	1		Sechskantmutter selbstsi. niedrige Form DIN 985 - M5	
15	1		Arretierbolzen mit Rastnut, M10x1	
16	1		Sechskantmutter ISO 4032 (DIN 934) - M10	
17	1	26140003	Teleskopstange 195-235mm für Doppelgreifringssystem	SB26+28



o.B.	1	26140004	Teleskopstange 220-280mm für Doppelgreifringsystem	SB30+32
o.B.	1	26140005	Teleskopstange 270-330mm für Doppelgreifringsystem	SB34+36
o.B.	1	26140006	Teleskopstange 295-370mm für Doppelgreifringsystem	SB38+40
o.B.	1	26140007	Teleskopstange 350-460mm für Doppelgreifringsystem	SB42-50
18	1	261431	Greifring 22“ für Gegenseite	
o.B.	1	261432	Greifring 24“ für Gegenseite	

Die passenden Greifringüberzüge finden Sie im Kapitel "Greifringüberzüge"

Teleskopstange

Pos.:	Menge:	Artikelnr:	Artikelbezeichnung:	Variante:
o.B.	1	261410	Teleskopstange 170 – 195 mm	
o.B.	1	261412	Teleskopstange 195 – 235 mm	
o.B.	1	261413	Teleskopstange 220 – 275 mm	
o.B.	1	261414	Teleskopstange 255 – 315 mm	
o.B.	1	261415	Teleskopstange 295 – 370 mm	
o.B.	1	261416	Teleskopstange 350 – 460 mm	



Bereifung

Pos.:	Menge:	Artikelnr:	Artikelbezeichnung:	Variante:
o.B.	2	202216	Luftbereifung 22 x1" Right Run schwarz (ETRTO-489)	
o.B.	2	202416	Luftbereifung 24 x1" Right Run schwarz (ETRTO-540)	
o.B.	2	202613	Luftbereifung 26 x 1" Right Run, grau/schwarz	
o.B.	2	202212	Luftbereifung 22 x 1" Marathon plus, schwarz	
o.B.	2	202412	Luftbereifung 24 x 1" Marathon plus, schwarz	
o.B.	2	202612	Luftbereifung 26 x 1" Marathon plus, schwarz	
o.B.	2	202221	Luftbereifung 22 x 1 3/8", grau (ETRTO-489)	
o.B.	2	202421	Luftbereifung 24 x 1 3/8", grau (ETRTO-540)	
o.B.	2	200522	Schlauch 22"	
o.B.	2	200524	Schlauch 24"	
o.B.	2	232213	Pannensichere Bereifung 22x1", schwarz	
o.B.	2	232413	Pannensichere Bereifung 24x1", schwarz	
o.B.	2	232214	Pannensichere Bereifung 22x1 3/8", schwarz	
o.B.	2	232414	Pannensichere Bereifung 24x1 3/8", schwarz	
o.B.	2	232212	Pannensichere Bereifung 22 x 1 Zoll, grau mit 16 mm Felgenbreite	
o.B.	2	232412	Pannensichere Bereifung 24 x 1 Zoll, grau mit 16 mm Felgenbreite	

Greifringe

Pos.:	Menge:	Artikelnr:	Artikelbezeichnung:	Variante:
o.B.	2	302201	Greifring, Edelstahl 22 Zoll standard (4 Laschen/ø465 mm)	Nur für Standardrad
o.B.	2	302301	Greifring, Edelstahl 22 Zoll hoch (4 Laschen/ø 515 mm)	Nur für Standardrad
o.B.	2	302401	Greifring, Edelstahl 24 Zoll standard (6 Laschen/ø515 mm)	Nur für Standardrad
o.B.	2	302501	Greifring, Edelstahl 24 Zoll hoch (6Laschen/ø 567 mm)	Nur für Standardrad
o.B.	2	302601	Greifring 26" Standard, Edelstahl poliert	Nur für Standardrad
o.B.	2	302701	Greifring 26" hoch, Edelstahl poliert	Nur für Standardrad
o.B.	2	3422	Greifring Maxgrepp Ergo-Para 22 Zoll mit 4 Laschen kpl.	Für Standard- + Leichtlaufad
o.B.	2	3424	Greifring Maxgrepp Ergo-Para 24" Zoll mit 4 Laschen kpl.	Für Standard- + Leichtlaufad
o.B.	2	3122	Greifring Edelstahl 22", 8 Noppen	Nur für Standardrad
o.B.	2	3124	Greifring Edelstahl 24", 8 Noppen	Nur für Standardrad
o.B.	2	312611	Greifring Edelstahl 26", 8 Noppen	Nur für Standardrad
o.B.	2	3322	Greifring Aluminium 22", schwarz; PVC beschichtet	Nicht für Profilräder
o.B.	2	3324	Greifring Aluminium 24", schwarz; PVC beschichtet	Nicht für Profilräder
o.B.	2	3326	Greifring Aluminium 26", schwarz; PVC-Ummantelung	Nicht für Profilräder
o.B.	2	342424	Greifring 24" mit ergonomischem Greifringprofil, schwarz eloxiert mit integriertem Griffgummi	Für Standard- + Leichtlaufad
o.B.	2	302278	Greifring 22", Aluminium schwarz, 6 Laschen	für Leichtlaufad mit Trommelbremse
o.B.	2	302478	Greifring 24", Aluminium schwarz, 6 Laschen	für Leichtlaufad mit Trommelbremse



Greifringüberzüge

Pos.:	Menge:	Artikelnr:	Artikelbezeichnung:	Variante:
o.B.	2	322002	Greifring-Überzug 20 Zoll Silikon für 20" Profilrad, 20" LLR hoch, 22" Greifring Std. Edelstahl, 20" Greifring hoch Edelstahl, DGR 24" Innenring (1400mm)	
o.B.	2	322202	Greifring-Überzug 22 Zoll Silikon für 22" Profilrad	
o.B.	2	322205	Greifring-Überzug 22 Zoll Silikon für 22" LLR Std, DGR 22" Außenring	
o.B.	2	322208	Greifring-Überzug 22 Zoll Silikon für DGR 22" Innenring	
o.B.	2	322402	Greifring-Überzug 24 Zoll Silikon für 24" Profilrad (1660mm)	
o.B.	2	322404	Greifring-Überzug 24 Zoll Silikon für 24" Greifring Std. Edelstahl, 22" LLR hoch	
o.B.	2	322405	Greifring-Überzug 24 Zoll Silikon für 24" LLR, DGR 24" Außenring	
o.B.	2	322603	Greifring-Überzug 24 Zoll Silikon für 24" LLR hoch, 24" Greifring Std. Edelstahl hoch, 26" Greifring Std. Edelstahl	
o.B.	2	322602	Greifring-Überzug 26 Zoll Silikon für 26" Profilrad, 26" Greifring hoch Edelstahl (1853mm)	
o.B.	2	322201	Greifring-Überzug Profilrad, Ergo 22"	
o.B.	2	322401	Greifring-Überzug Profilrad, Ergo 24"	
o.B.	2	322601	Greifring-Überzug Profilrad, Ergo 26"	

Speichenschutz

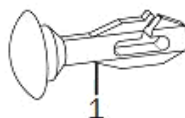

Pos.:	Menge:	Artikelnr:	Artikelbezeichnung:	Variante:
1	1	250001	Clip-Halter für transparenten Speichensch. Set=20 St.	
o.B.	2	252200	Speichenschutz 22", Unicolor transparent	
o.B.	2	252400	Speichenschutz 24", Unicolor transparent	

Design-Dekor-Speichenschützer können Sie unter den folgenden Internetadressen wählen:

www.speichen-schutz.de
www.wheelchairgadgets.com

Kniehebelbremse

Bitte wählen Sie zu jeder Bremsenvariante die benötigte Anbauvariante.

Bremsenvarianten

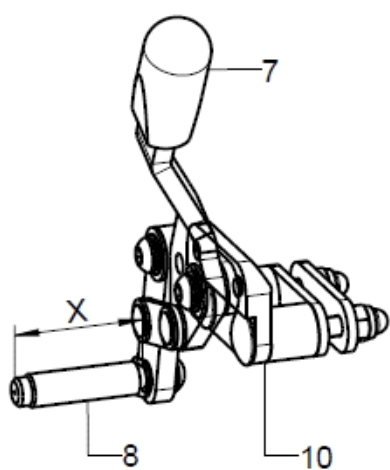

1
KHB Standard

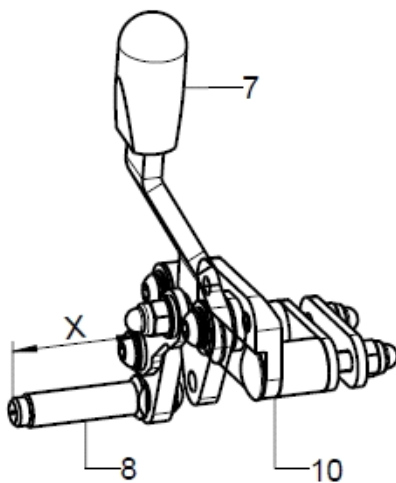

2
KHB Pull to Lock

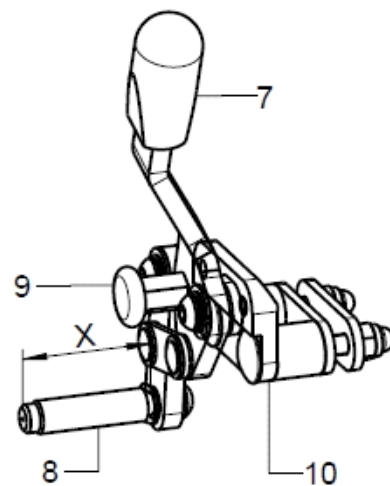

3
KHB verriegelbar

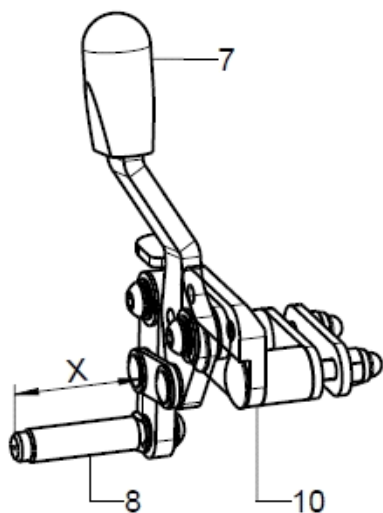

4
KHB mit reduziertem
Hebelweg

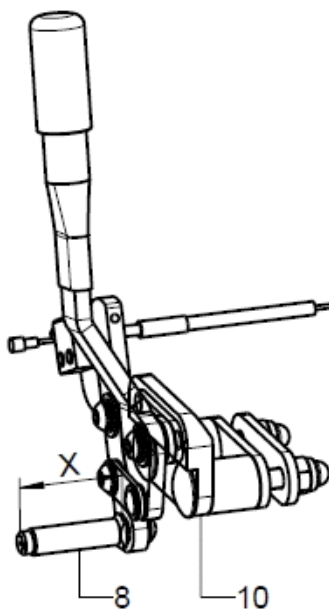

5
Einhandbremse Bedienseite

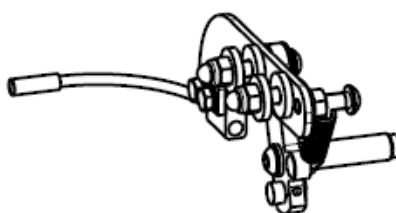

6
Einhandbremse
Nicht-Bedienseite



Pos.:	Menge:	Artikelnr:	Artikelbezeichnung:	Variante:
Anbauvariante				
o.B.	1	357501	Anbauset Kniehebelbremse: Jump beta BSA/Vector BSA mit geradem Rahmen incl. Bremserhöhung (Anbau Distanzen beachten)	
o.B.	1	357502	Anbauset Kniehebelbremse: Jump beta BSA/Vector BSA mit geradem Rahmen incl. Bremserhöhung (Anbau Distanzen beachten)	
o.B.	1	357503	Anbauset Kniehebelbremse: Jump beta BSA/Vector BSA mit abduziertem Rahmen incl. Bremserhöhung (Anbau Distanzen beachten)	
o.B.	1	357504	Anbauset Kniehebelbremse: Jump beta BSA/Vector BSA mit abduziertem Rahmen und Desk-Seitenteil incl. Bremserhöhung (Anbau Distanzen beachten)	
Bremsenvariante				
1+7+8+10	1	352502	Kniehebelbremse Standard, rechts, kpl.	Länge X, Rahmenvariante
o.B.	1	352501	Kniehebelbremse Standard, links, kpl.	Länge X, Rahmenvariante
2+7+8+10	1	352902	Kniehebelbremse Pull-to-Lock, rechts, kpl.	Länge X, Rahmenvariante
o.B.	1	352901	Kniehebelbremse Pull-to-Lock, links, kpl.	Länge X, Rahmenvariante
3+7-10	1	351302	Kniehebelbremse verriegelbar, rechts kpl.	Länge X, Rahmenvariante
o.B.	1	351301	Kniehebelbremse verriegelbar, links, kpl.	Länge X, Rahmenvariante
4+7+8+10	1	353402	Kniehebelbremse BSH, rechts, kpl.	Beinstütze hochschwenkbar, Länge X, Rahmenvariante
o.B.	1	353401	Kniehebelbremse BSH, links, kpl.	Beinstütze hochschwenkbar, Länge X, Rahmenvariante
5+6+8+10	1	350902	Einhandbremse rechts, kpl, Bedienseite + Nichtbedienseite	Länge X, Rahmenvariante
o.B.	1	350901	Einhandbremse links, kpl, Bedienseite + Nichtbedienseite	Länge X, Rahmenvariante
5+8+10	1	350904	Einhandbremse Bedienseite rechts, kpl.	Länge X, Rahmenvariante
o.B.	1	350903	Einhandbremse Bedienseite links, kpl.	Länge X, Rahmenvariante
6+8	1	350912	Einhandbremse Nicht-Bedienseite, kpl.	Länge X, Rahmenvariante, links/rechts
7	2	350017	Abdeckkappe schwarz, 15x6,8	
8	1	352518	Bremsbolzen 40 mm Linksgew. inkl. Montagezubehör	Länge X, Rechte Seite
o.B.	1	352506	Bremsbolzen gerändelt 40 mm, inkl. Montagezubehör	Länge X, Linke Seite
o.B.	1	352519	Bremsbolzen 50 mm Linksgew. inkl. Montagezubehör	Länge X, Rechte Seite
o.B.	1	352507	Bremsbolzen gerändelt 50 mm, inkl. Montagezubehör	Länge X, Linke Seite
o.B.	1	352520	Bremsbolzen 60 mm Linksgew. inkl. Montagezubehör	Länge X, Rechte Seite
o.B.	1	352510	Bremsbolzen gerändelt 60 mm, inkl. Montagezubehör	Länge X, Linke Seite
9	1	350503	Zugschnapper M10 Ø6 mm arretierbar, schwarz	
10	2	35250301	Bremserhöhung für KHB kpl.	

Seilzugbremse Bremskörper/Andrückteil

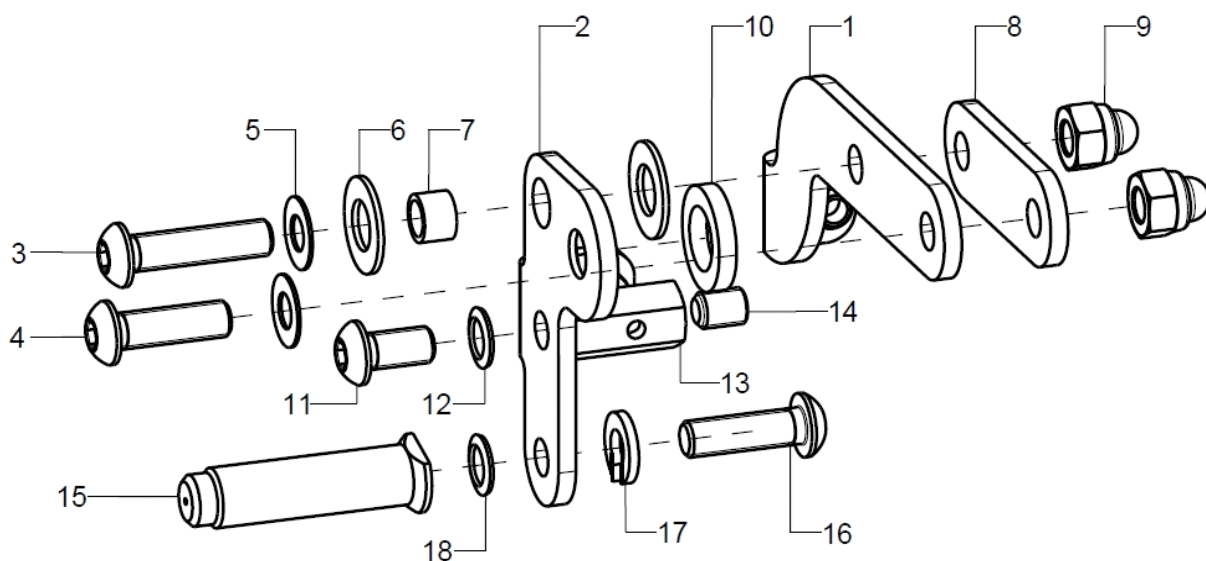

Pos.:	Menge:	Artikelnr:	Artikelbezeichnung:	Variante:
1-18	1	3531	Seilzugbremse im Seitenteil integriert kpl. (Bremskörper , Benutzerbedienung, Verschraubung)	Länge X, Rahmenvariante, Benutzer-Begleiterbedienteil, links/rechts
1-14	1	353116	Seilzugbremse Bremskörper rechts, kpl.	
o.B.	1	353115	Seilzugbremse Bremskörper links, kpl.	
1	1	35310205	Basisteil, rechts	Benutzerbedienteil
o.B.	1	35310204	Basisteil, links	Benutzerbedienteil
2	1	35310202	Andrückteil, rechts	Benutzerbedienteil
o.B.	1	35310201	Andrückteil links	Benutzerbedienteil
3-14	2	353199	Montageset bei Bremskörper der Seilzugbremse	Rahmenvariante
3	1		Linsenschraube mit Innensechskant ISO 7380 - M6x25	
o.B.	1		Linsenschraube mit Innensechskant ISO 7380 - M6x35	
o.B.	1		Linsenschraube mit Innensechskant ISO 7380 - M6x40	
o.B.	1		Linsenschraube mit Innensechskant ISO 7380 - M6x50	
4	1		Linsenschraube mit Innensechskant ISO 7380 - M6x20	
o.B.	1		Linsenschraube mit Innensechskant ISO 7380 - M6x30	
o.B.	1		Linsenschraube mit Innensechskant ISO 7380 - M6x35	
o.B.	1		Linsenschraube mit Innensechskant ISO 7380 - M6x45	
o.B.	1	352505	Lasche 34, Bd 16x3x50	
o.B.	2	35310209	Distanzbuchse Alu, schwarz Ø14x10 (Set 2 Stück)	
o.B.	2	35310207	Distanzbuchse Alu, schwarz Ø16x15 (Set 2 Stück)	
o.B.	2	35310208	Distanzbuchse Alu, schwarz Ø16x25 (Set 2 Stück)	
5	2		Passscheibe DIN 988 - 6x12x0,5 - A2	
6	2		Kotflügelscheibe 8,4x16x1 PE	
7	1		Messingbuchse 8x6x5,5	
8	2	352505	Lasche 34, Bd 16x3x50	
o.B.	2		Scheibe ISO 7093 (DIN 9021) - 6,4	
9	2		Sechsk.-Hutmutter niedr. Form mit Klemmt. DIN 986 - M6	
10	1		Scheibe PS 3xØ17,5/10,7 schwarz	
11	1		Linsenschraube mit Innensechskant ISO 7380 - M6x12	
12	1		Sicherungsscheibe S6 - FST	
13	1		Klemmnippelmuffe SW10 M6x20 mit Bohrung	
14	1		Gewindestift mit Innensechskant ISO 4026 (DIN 913), M6x8	
15-18	1	352518	Bremsbolzen 40 mm Linksgew. inkl. Montagezubehör	Länge X, Rechte Seite



o.B.	1	352506	Bremsbolzen gerändelt 40 mm, inkl. Montagezubehör	Länge X, Linke Seite
15-18	1	352519	Bremsbolzen 50 mm Linksgew. inkl. Montagezubehör	Länge X, Rechte Seite
o.B.	1	352507	Bremsbolzen gerändelt 50 mm, inkl. Montagezubehör	Länge X, Linke Seite
15-18	1	352520	Bremsbolzen 60 mm Linksgew. inkl. Montagezubehör	Länge X, Rechte Seite
o.B.	1	352510	Bremsbolzen gerändelt 60 mm, inkl. Montagezubehör	Länge X, Linke Seite
16	1		Li-schr. m. Innensechsk. ISO 7380, M6x20, Links-gew.	
o.B.	1		Linsenschraube mit Innensechskant ISO 7380 - M6x20	
17	1		Federring DIN 127 - A 6	
18	1		Sicherungsscheibe S6 - FST	

Seilzugbremse Benutzerbedienteil

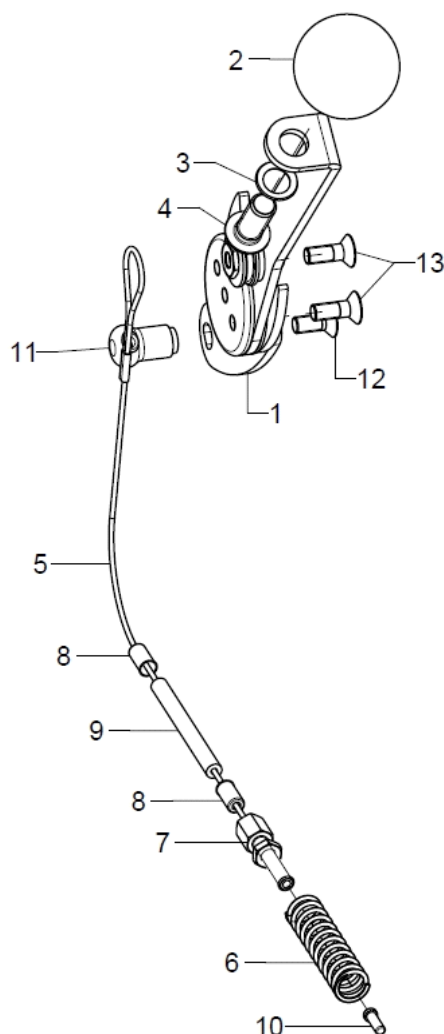

Pos.:	Menge:	Artikelnr:	Artikelbezeichnung:	Variante:
1-13	2	353103	Benutzerbedienung bei Seilzugbremse im Seitenteil integriert kpl.	rechts, links
1-4+11+12	1	353111	Bedienteil der Seilzugbremse, rechts - vormontiert	
o.B.	1	353112	Bedienteil der Seilzugbremse, links - vormontiert	
2-4	1	35310109	Kugelknopf ø32/M8, Form C, schw., inkl. Montagezubehör	
3	1		Sicherungsscheibe S8 - FST	
4	1		Linsenschraube mit Innensechskant ISO 7380 - M8x20	
5-10+13	2	353105	Seilzug kpl. Bei Seilzugbremse	
5	1	35310301	Seilzug mit Schlaufe 90 cm	
6	1	352405	Druckfeder, 1,1x9,4x44,3	
7	1	352406	Einstellschraube f. Bowdenzug, M5x34 mm	
8	2	352412	Abschlußhülse gedreht aus Metall, ø5, Endkappen	
9	1	35310303	Außenhülle für Bremszug schwarz, 38 cm lang	
10	1	352005	Endkappe für Innenzüge ø1-1,5 mm	Set 2 Stück
11	1		Seilzug-Durchführung	
12	1		Senkschraube mit Innensechskant ISO 10642 (DIN 7991) M5x12	
13	2		Senkschraube mit Innensechskant ISO 10642 (DIN 7991) M5x14	

Bremsgriff bei Trommelbremse

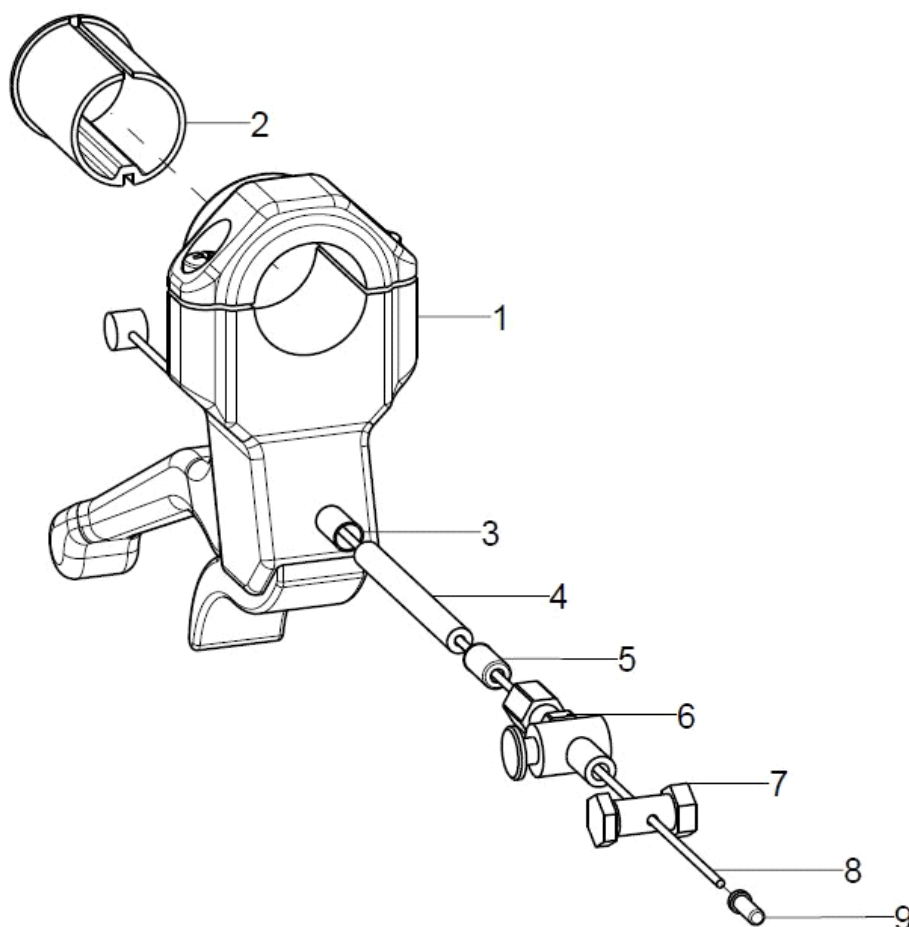

Pos.:	Menge:	Artikelnr:	Artikelbezeichnung:	Variante:
1-9	2	352016	Handbremshebel kpl. mit Bedieneinheit (Hülle, Seilzug, Anschlusssteile, Endkappen)	Schiebegriffvariante
1+2	1	352010	Handbremshebel schwarz, feststellbar	
2	1	352011	Klemmbuchse d/D=20/22 (30 mm) für Handbremshebel bei Profilrohr	Bei ausziehbaren Schiebegriffen und Schiebebügelgriff
3-9	2	352006	Bremsseilzug Ø1,5x2250 mm mit Hülle, Einstellschraube, Klemmschraube, Abschlusshülsen und Endkappe	
3	1		Endkappe für Bowdenzug	
4	1		Außenhülle für Bremszug schwarz, 150 cm lang	
5	1		Abschlußhülse gedreht aus Metall, Ø5, Endkappen	
6	1		Einstellschraube M6x40 mm inkl. Klemmschraube	
7	1		Klemmschraube für Bowdenzug	
8	1		Innenzug Ø1,5x2250mm mit Doppelnippel	
9	1		Endkappe für Innenzüge Ø1-1,5 mm	Set 2 Stück

Bremshebelverlängerungen

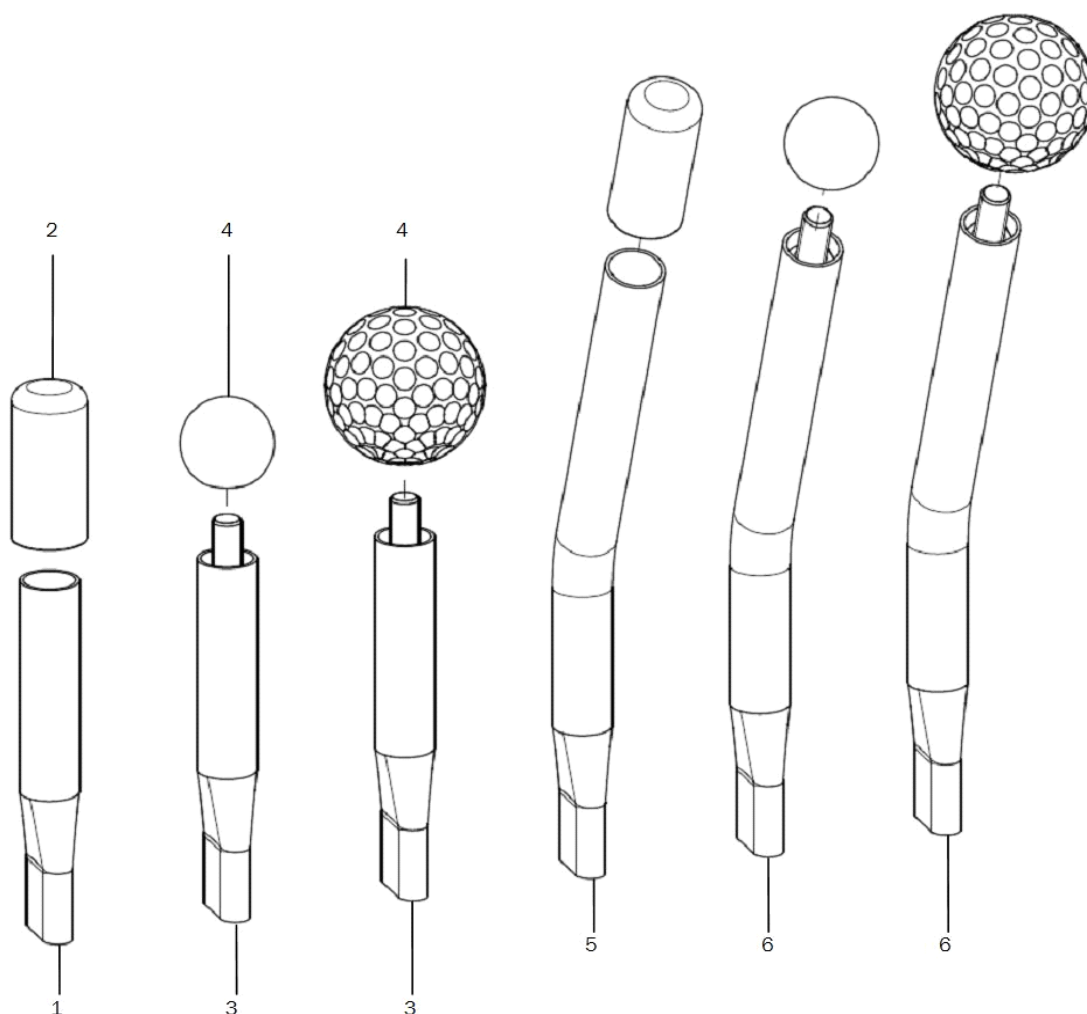

Pos.:	Menge:	Artikelnr:	Artikelbezeichnung:	Variante:
1-2	2	3510	Bremshebelverlängerung, 6 cm gerade mit Kappe	
2	2	351011	Rohrendkappe für Bremshebel-Verlängerung (2 Stück)	
3-4	2	3512	Bremshebelverlängerung 6 cm gerade mit Kugelknopf/Golfball	Kugelknopf, Golfball
4	2	351016	Kugelknopf ä. DIN319	
altern.	2	351211	Golfball	
5+2	2	3515	Bremshebelverlängerung 12 cm gekröpft mit Kappe	
6+4	2	3516	Bremshebelverlängerung 12 cm gekröpft mit Kugelknopf/Golfball	Kugelknopf, Golfball

Caddy

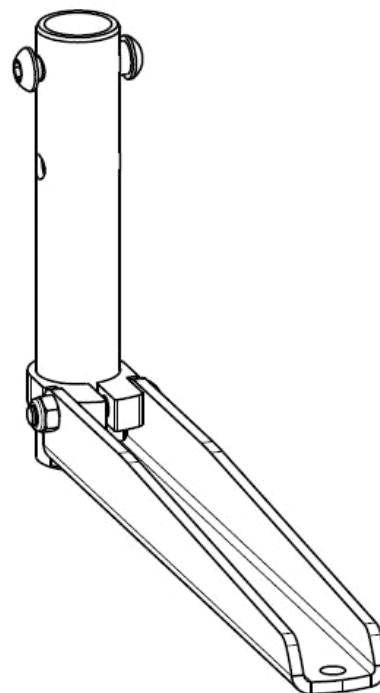
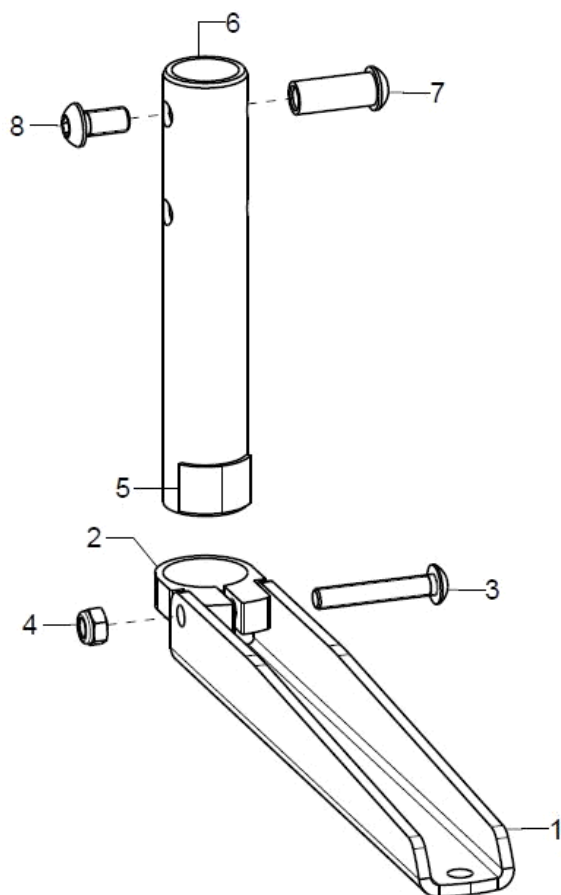

Pos.:	Menge:	Artikelnr:	Artikelbezeichnung:	Variante:
1-8	2	910112	Caddy für Beinstützenanbau innen, kpl.	
1-5	2	910110	Caddy für Beinstützenanbau außen, kpl.	
1	1	910101	Halter für Caddy	
2	1	910102	Klemmschelle ø29mm	
3	1		Linsenschraube mit Innensechskant ISO 7380 - M5x30	
4	1		Sechskantmutter selbstsi. niedrige Form DIN 985 - M5	
5	1		Flauschband selbstklebend 20mm, schwarz	
6-8	1	910103	Rohradapter inkl. Montagematerial	
7	1		Gewindehülse M6x19,5 verklebt	
8	2		Linsenschraube mit Innensechskant ISO 7380 - M6x10	

2-Punkt-Beckengurt mit Kunststoffschnall

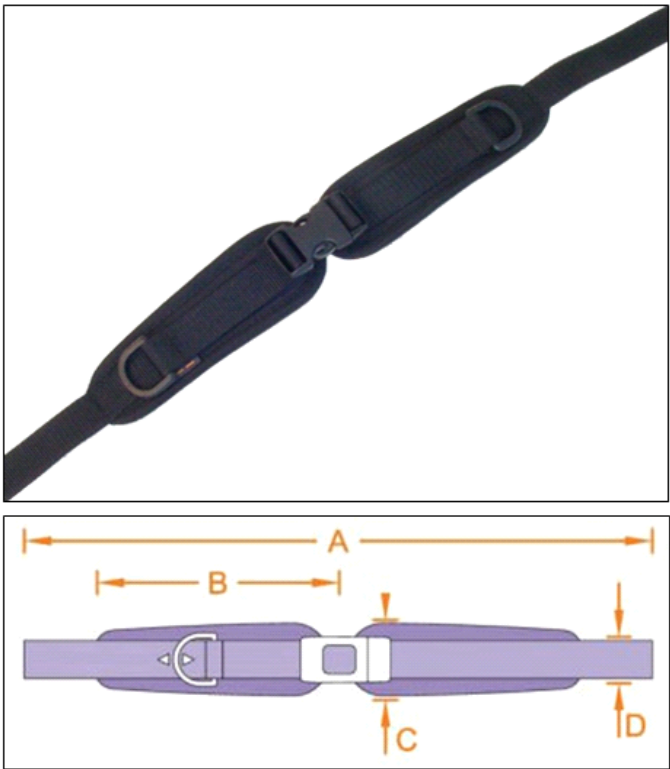

Größe	A	B	C	D
1	148	14	5	2,5
2	156	17	6	2,5
3	166	22	7	2,5

Pos.:	Menge:	Artikelnr:	Artikelbezeichnung:	Variante:
1	1	78050201	2-Punkt Beckengurt Gr.1 mit Kunststoffschnall incl. Befestigungsmaterial zur Selbstmontage	
o.B.	1	78050202	2-Punkt Beckengurt Gr.2 mit Kunststoffschnall incl. Befestigungsmaterial zur Selbstmontage	
o.B.	1	78050203	2-Punkt Beckengurt Gr.3 mit Kunststoffschnall incl. Befestigungsmaterial zur Selbstmontage	
o.B.	1	780106	Rohrschellenset für Rohre 19-25 mm (2 Schellen)	
o.B.	1	780107	Klappschellenset (4 Stück) für Gurte mit 25 mm mit Bohrung	

2-Punkt-Beckengurt mit Metallschloss

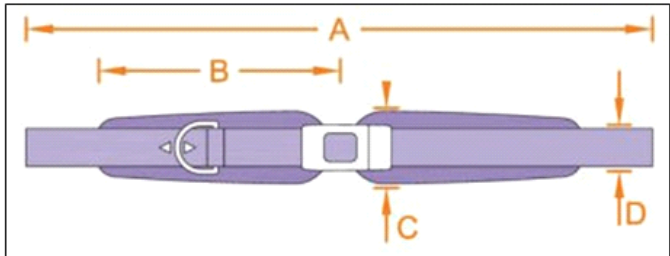

Größe	A	B	C	D
1	148	14	5	2,5
2	156	17	6	2,5
3	166	22	7	2,5

Pos.:	Menge:	Artikelnr:	Artikelbezeichnung:	Variante:
1	1	78050204	2-Punkt Beckengurt Gr.1 mit Metallschloss incl. Befestigungsmaterial zur Selbstmontage	
o.B.	1	78050205	2-Punkt Beckengurt Gr.2 mit Metallschloss incl. Befestigungsmaterial zur Selbstmontage	
o.B.	1	78050206	2-Punkt Beckengurt Gr.3 mit Metallschloss incl. Befestigungsmaterial zur Selbstmontage	
o.B.	1	78050210	Sicherheits-Schutz-Kappe für Metallschloss	
o.B.	1	780106	Rohrschellenset für Rohre 19-25 mm (2 Schellen)	
o.B.	1	780107	Klappschellenset (4 Stück) für Gurte mit 25 mm mit Bohrung	

4-Punkt-Beckengurt mit Kunststoffschnallverschluss

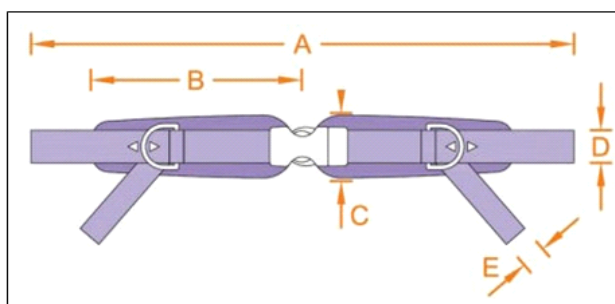

Größe	A	B	C	D	E
1	148	14	5	2,5	2,5
2	156	17	6	2,5	2,5
3	166	22	7	2,5	2,5

Pos.:	Menge:	Artikelnr:	Artikelbezeichnung:	Variante:
1	1	78050401	4-Punkt Beckengurt Gr.1 mit Kunststoffschnallverschluss incl. Befestigungsmaterial zur Selbstmontage	
o.B.	1	78050402	4-Punkt Beckengurt Gr.2 mit Kunststoffschnallverschluss incl. Befestigungsmaterial zur Selbstmontage	
o.B.	1	78050403	4-Punkt Beckengurt Gr.3 mit Kunststoffschnallverschluss incl. Befestigungsmaterial zur Selbstmontage	
o.B.	1	780106	Rohrschellenset für Rohre 19-25 mm (2 Schellen)	
o.B.	1	780107	Klappschellenset (4 Stück) für Gurte mit 25 mm mit Bohrung	

4-Punkt-Beckengurt mit Metallschloss

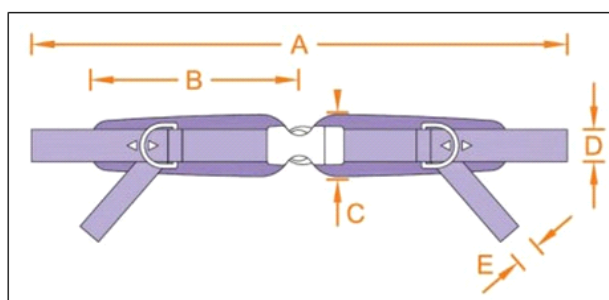

Größe	A	B	C	D	E
1	148	14	5	2,5	2,5
2	156	17	6	2,5	2,5
3	166	22	7	2,5	2,5

Pos.:	Menge:	Artikelnr:	Artikelbezeichnung:	Variante:
1	1	78050404	4-Punkt Beckengurt Gr.1 mit Metallschloss incl. Befestigungsmaterial zur Selbstmontage	
o.B.	1	78050405	4-Punkt Beckengurt Gr.2 mit Metallschloss incl. Befestigungsmaterial zur Selbstmontage	
o.B.	1	78050406	4-Punkt Beckengurt Gr.3 mit Metallschloss incl. Befestigungsmaterial zur Selbstmontage	
o.B.	1	78050210	Sicherheits-Schutz-Kappe für Metallschloss	
o.B.	1	780106	Rohrschellenset für Rohre 19-25 mm (2 Schellen)	
o.B.	1	780107	Klappschellenset (4 Stück) für Gurte mit 25 mm mit Bohrung	

Brustschultergurt

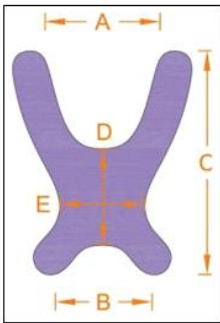

Größe	A	B	C	D	E
1	9	21	27	10	12
2	12	24	36	14	14
3	17	30	42	15	18
4	20	32	48	17	21

Pos.:	Menge:	Artikelnr:	Artikelbezeichnung:	Variante:
1	1	781001	Brustschultergurt Gr. 1 ohne Reißverschluß incl. Befestigungsmaterial zur Selbstmontage	
o.B.	1	781002	Brustschultergurt Gr. 2 ohne Reißverschluß incl. Befestigungsmaterial zur Selbstmontage	
o.B.	1	781003	Brustschultergurt Gr. 3 ohne Reißverschluß incl. Befestigungsmaterial zur Selbstmontage	
o.B.	1	781004	Brustschultergurt Gr. 4 ohne Reißverschluß incl. Befestigungsmaterial zur Selbstmontage	
o.B.	1	780106	Rohrschellenset für Rohre 19-25 mm (2 Schellen)	
o.B.	1	780107	Klappschellenset (4 Stück) für Gurte mit 25 mm mit Bohrung	