

Mio Move

ERSATZTEILKATALOG



[SORG Rollstuhltechnik](#)

Revision: 17.04.2024 09:34:22



Sehr geehrter Kunde,
auf den folgenden Seiten finden Sie eine komplette Liste aller Einzelteile aus denen dieser Rollstuhl gebaut wird. Um eine korrekte Ersatzteillieferung zu gewährleisten ist es notwendig, dass Sie uns bei der Bestellung zusätzlich zur Artikelnummer folgende Informationen vom Typenschild zukommen lassen.
Für eine Beschreibung zum Typenschild und wo es an Ihrem Rollstuhl zu finden ist, folgen Sie einfach diesem Link:
https://sorgrollstuhltechnik.de/wp-content/uploads/2017/07/Typenschild_finden.pdf

1. Seriennummer des Rollstuhls

Die Seriennummer ermöglicht uns, auf die Rollstuhlkonfiguration der ursprünglichen Rollstuhllieferung zuzugreifen.

2. Sitzbreite, Sitztiefe und Rückenhöhe

Die Maße auf dem Typenschild beziehen sich auf die Konfiguration der Ursprungslieferung. Sofern Maße nach der Lieferung verändert wurden, beispielsweise durch Stuhlverbreiterung, benötigen wir die aktuellen Maße.

3. Unterschenkellänge

Wir benötigen die Unterschenkellänge um die korrekte Version einiger Anbauteile auswählen zu können, die an das Maß der Unterschenkellänge gebunden sind.

4. Rahmenfarbe

Bitte spezifizieren Sie die Rahmenfarbe des Rollstuhls wenn Sie ein pulverbeschichtetes Ersatzteil bestellen. Bitte geben Sie auch an, ob die Beschichtung matt oder glänzend ist.

5. Andere Änderungen nach der Auslieferung (Anbauartikel etc.)

Wir können von Änderungen die nach der Lieferung durchgeführt wurden nichts wissen. Wenn Sie nicht sicher sind, ob Änderungen Einfluss auf benötigte Ersatzteile haben, informieren Sie uns bitte detailliert.

Abkürzungen:

Pos.	Positionsnummer
Art.-Nr.	Artikelnummer
M/1	erforderliche Menge pro Rollstuhl bzw. Baugruppe
SB	Sitzbreite
ST	Sitztiefe
RH	Rückenhöhe
alt.	alternativ

Erläuterungen:

Es können nur Artikel bestellt werden, die in der Spalte **Art.Nr.** einen Nummerneintrag haben.

Bitte beachten Sie in der Spalte **Variante** die erforderlichen Bestellangaben, ohne die Ihre Bestellung nur mit Verzögerung bearbeitet werden kann.

Die Angaben **Links/Rechts** sind immer auf die Fahrtrichtung bezogen.

Bei Unklarheiten oder Fragen rufen Sie uns einfach an, wir beraten Sie gerne.

SORG Rollstuhltechnik GmbH Co.KG

Benzstraße 3-5
68794 Oberhausen-Rheinhausen
Fon 07254 – 9279 0
Fax 07254 – 9279 10

info@sorgrollstuhltechnik.de

<https://www.sorgrollstuhltechnik.de>

Öffnungszeiten:

Montag – Freitag 8.00 – 16.30 Uhr

Technische Änderungen und Druckfehler vorbehalten.

Preise auf Nachfrage

Inhaltsverzeichnis

Rahmen

Rahmen	2
Sicherheitsrad	3
Ankippbügel	5

Beinstütze

Beinstütze Standard	6
Beinstütze durchgehend, winkelverstellbar	7
Beinstütze geteilt, winkelverstellbar	9
Wadenpolster für Beinstütze standard	11
Wadenpolster für Beinstütze winkelverstellbar	12
Fußschale	13
Fersenkante für Beinstütze Standard	14
Fersenkante für Beinstütze hochschwenkbar	15

Sitz

Sitzplatte ab ST20 + Sitzverlängerung	16
Sitzplatte ST18 + Sitzverlängerung	17
Sitzerhöhung bei ST18	18
Auslösemechanismus Sitzkantelung	19
Sitzkissen	21
Abduktionskeil	22
Therapietisch	23

Rücken

Rücken winkelverstellbar / Muldenrücken	24
Halterungsset Muldenrücken	27
Rückenbespannung anpassbar	28
Rückenverlängerung	29
Rückenkissen	30
Stabilisierungsstange durchgehend	31
Schiebegriff Standard, gekröpft, ausziehbar	33
Schiebebügel mit Kunststoffgelenk bis SB30	34
Schiebebügel mit Metallgelenk ab SB32	35
Handschiebebügel mit Kunststoffgelenk bis SB30	36
Handschiebebügel mit Metallgelenk ab SB32	37
Seitenpelotte	38
Kopfstütze	40
Leichtgewicht-Kopfstütze	41
Rückenschalenanbindung	43
Sonnenschutzdach	80

Seitenteil

Seitenteil	44
Seitenteil Radstandsverlängerung	46
Armpolster für Seitenteile	48

Inhaltsverzeichnis

Lenkrad

Lenkräder	49
Lenkradgabel	50
Spurverriegelung	51
Spurfixierung	52

Antriebsrad

Einschraubadapter	53
Trommelbremsanker	54
Radstandsverlängerung	55
Antriebsräder	56
Doppelgreifreifen Standard	57
Doppelgreifreifen Trommelbremse	59
Bereifungen	61
Greifringe	62
Greifringüberzüge	63
Speichenschutz	64

Bremse

Seilzugbremse Andrückteil	65
Seilzugbremse Bedienteil	66
Seilzugbremse Verriegelung	67
Bremsschiene bei Radstandsverlängerung	68
Begleiterfeststellbremse	70
Seilzug für Begleiterfeststellbremse	71
Bremsgriff Trommelbremse	72

Zubehör

Stoßschutz	73
2-Punkt-Beckengurt mit Kunststoffs Schloss	74
2-Punkt-Beckengurt mit Metallschloss	75
4-Punkt-Beckengurt mit Kunststoffs Schloss	76
4-Punkt-Beckengurt mit Metallschloss	77
Brustschultergurt	78

Rahmen

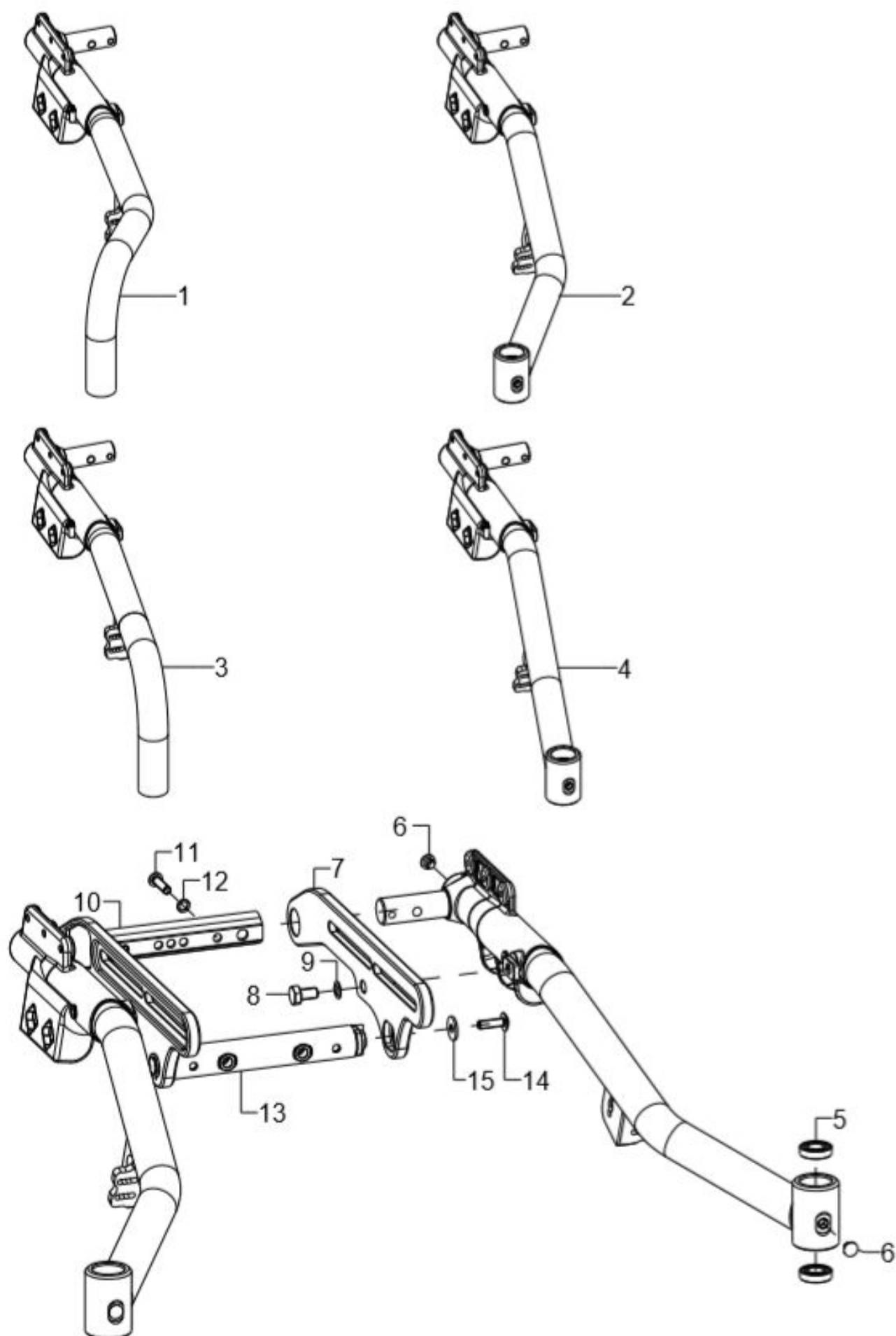



Pos.:	Menge:	Artikelnr:	Artikelbezeichnung	Variante:
1+6	1	59775002	Rahmen 20" Retroform mit starker Abduktion, rechts	Farbe
o.B.	1	59775001	Rahmen 20" Retroform mit starker Abduktion, links	Farbe
1+6	1	59775102	Rahmen 22" Retroform mit starker Abduktion, rechts	Farbe
o.B.	1	59775101	Rahmen 22" Retroform mit starker Abduktion, links	Farbe
1+6	1	59775202	Rahmen 24" Retroform mit starker Abduktion, rechts	Farbe
o.B.	1	59775201	Rahmen 24" Retroform mit starker Abduktion, links	Farbe
2+5-6	1	59774002	Rahmen 20" Stierform mit starker Abduktion, rechts	Farbe
o.B.	1	59774001	Rahmen 20" Stierform mit starker Abduktion, links	Farbe
2+5-6	1	59774102	Rahmen 22" Stierform mit starker Abduktion, rechts	Farbe
o.B.	1	59774101	Rahmen 22" Stierform mit starker Abduktion, links	Farbe
2+5-6	1	59774202	Rahmen 24" Stierform mit starker Abduktion, rechts	Farbe
o.B.	1	59774201	Rahmen 24" Stierform mit starker Abduktion, links	Farbe
3+6	1	59775502	Rahmen 20" Retroform mit leichter Abduktion, rechts	Farbe
o.B.	1	59775501	Rahmen 20" Retroform mit leichter Abduktion, links	Farbe
3+6	1	59775602	Rahmen 22" Retroform mit leichter Abduktion, rechts	Farbe
o.B.	1	59775601	Rahmen 22" Retroform mit leichter Abduktion, links	Farbe
3+6	1	59775702	Rahmen 24" Retroform mit leichter Abduktion, rechts	Farbe
o.B.	1	59775701	Rahmen 24" Retroform mit leichter Abduktion, links	Farbe
4-6	1	59774502	Rahmen 20" Stierform mit leichter Abduktion, rechts	Farbe
o.B.	1	59774501	Rahmen 20" Stierform mit leichter Abduktion, links	Farbe
4-6	1	59774602	Rahmen 22" Stierform mit leichter Abduktion, rechts	Farbe
o.B.	1	59774601	Rahmen 22" Stierform mit leichter Abduktion, links	Farbe
4-6	1	59774702	Rahmen 24" Stierform mit leichter Abduktion, rechts	Farbe
o.B.	1	59774701	Rahmen 24" Stierform mit leichter Abduktion, links	Farbe
5	2		Rillenkugellager ø24/12x6	
6	2		Blindstopfen für Rohrrinnen-ø 7 (Kopf ø 11,) schwarz	
o.B	1	59770104	Sitzträger rechts für Mio Move incl. Montageschraube	
7-9	1	59770103	Sitzträger links für Mio Move incl. Montageschraube	
8	2		Sechskantschraube ISO 4017 (DIN 933) - M8x14	
9	2		Sicherungsscheibe S8 - FST	
10-12	1	58770107	Traversenrohr hinten (Sitzbreite + Farbe angeben) incl. Montagematerial	SB, Farbe
11	2		Linsenschraube mit Innensechskant ISO 7380 - M6x25	
12	2		Sicherungsscheibe S6 - FST	
13-15	1	58770108	Traversenrohr vorne (Sitzbreite + Farbe angeben) incl. Montagematerial	SB, Farbe
14	2		Linsenschraube mit Innensechskant ISO 7380 - M6x20	
15	2		Scheibe ISO 7093 (DIN 9021) - 6,4	

Sicherheitsrad

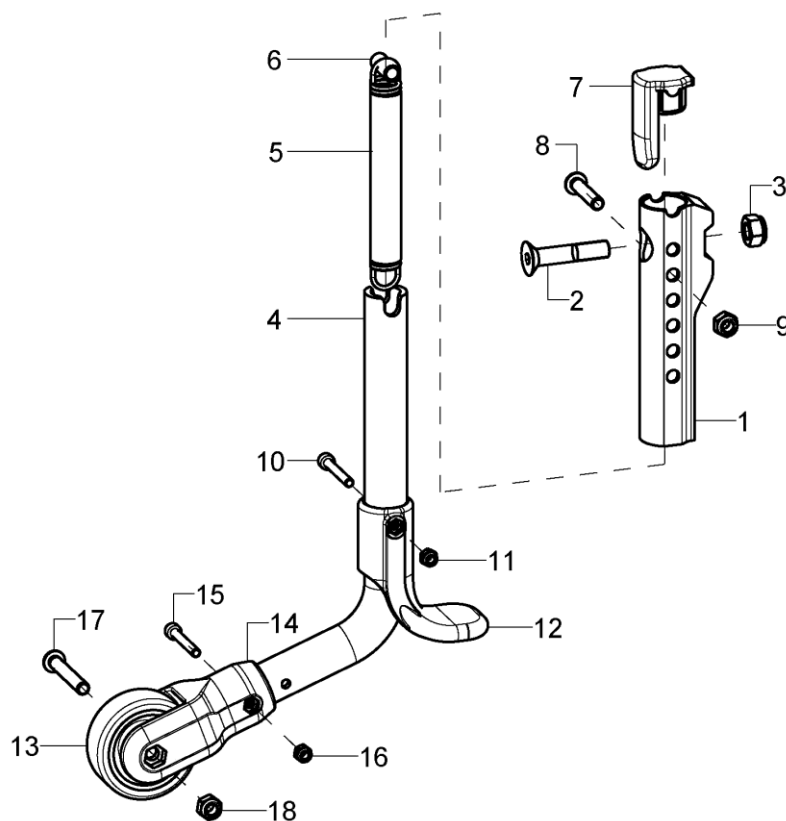

Pos.:	Menge:	Artikelnr:	Artikelbezeichnung	Variante:
1-18	1	721501	Sicherheitsrad 90° Form, wegschwenkbar 16", 20/22" (186/205) incl. Halter und Montagematerial	bei Antriebsrad 20"
1-18	1	721502	Sicherheitsrad 90° Form, wegschwenkbar 24", 22"(M) (186/225) incl. Halter und Montagematerial	bei Antriebsrad 22"
1-18	1	721401	Sicherheitsrad 110° Form, wegschwenkbar 24"(M) (222/205) incl. Halter und Montagematerial	bei Antriebsrad 24"
1-3	1	721405	Kippschutzhalter Aluminium schwarz, für Mio/ Mio Move Sicherheitsrad incl. Montagematerial	
2	1		Senkschraube mit Innensechskant ISO 10642 (DIN 7991) M8x40	
3	1		Sechskantmutter selbstsi. niedrige Form DIN 985 - M6	
4-18	1	72150001	Sicherheitsradbügel 90° Form, (186/205) für 20/22 Zoll, vormontiert, incl. Feder, Auftritt und Rad ø50mm	links/rechts, Antriebsrad 20"
4-18	1	72150002	Sicherheitsradbügel 90° Form, (186/225) für 22"(M)/ 24 Zoll, vormontiert, incl. Feder, Auftritt und Rad ø50mm	links/rechts, Antriebsrad 22"
4-18	1	721404	Sicherheitsradbügel 110° Form, (222/205) für 24 Zoll, vormontiert, incl. Feder, Auftritt und Rad ø50mm	links/rechts, Antriebsrad 24"
5-11	1	72150107	Zugfeder für Sicherheitsrad 13,5x2x113 kpl. (incl. Buchse, Stopfen, Befestigungsmaterial kpl. oben und unten)	
6	1		Distanzhülse 18,4mm	
7	1	721309	Verschlussstopfen Kippschutzhalter Kunststoff	
8	1		Linsenschraube mit Innensechskant ISO 7380 - M6x30	
9	1		Sechskantmutter selbstsi. niedrige Form DIN 985 - M6	
10	1		Zylinderschraube ISO 4762 (DIN 912) M4x30	
11	1		Sechsk.-Hutmutter niedr. Form mit Klemmt. DIN 986 - M4	
12	1	72150104	Auftritt Kippschutz Kunststoff, schwarz	
13	1	720004	Rad für Kippschutz ø50, Nabenbreite18 mm, PU-grau incl. Montagematerial	
14-18	1	72150101	Halter Sicherheitsrad (Kunststoff schwarz) für Rad ø50 mm, incl. Montagematerial	
15	1		Zylinderschraube ISO 4762 (DIN 912) M4x30	

	Ersatzteilkatalog Mio Move	Rahmen	SEITE 4 von 80
16	1	Sechsk.-Hutmutter niedr. Form mit Klemmt. DIN 986 - M4	
17	1	Linsenschraube mit Innensechskant ISO 7380 - M6x40	
18	1	Sechsk.-Hutmutter niedr. Form mit Klemmt. DIN 986 - M6	

Ankippbügel

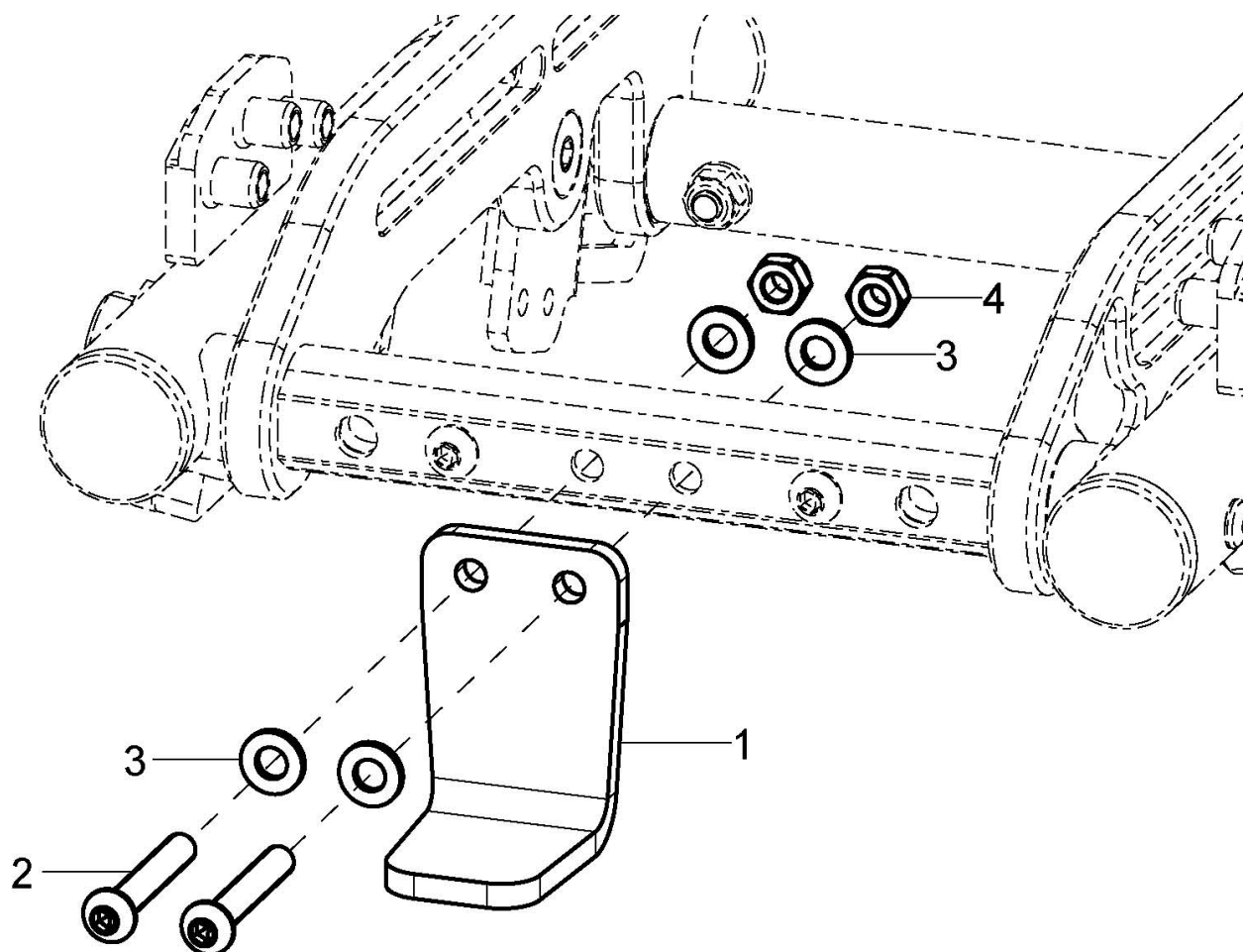

Pos.:	Menge:	Artikelnr:	Artikelbezeichnung	Variante:
1-4	1	7408	Ankippbügel gerade, Montage mittig incl. Montagematerial	
2	2		Linsenschraube mit Innensechskant ISO 7380 - M6x40	
3	4		Scheibe ISO 7089 (DIN 125) - A 6,4	
4	2		Sechskantmutter selbstsi. niedrige Form DIN 985 - M6	

Beinstütze Standard

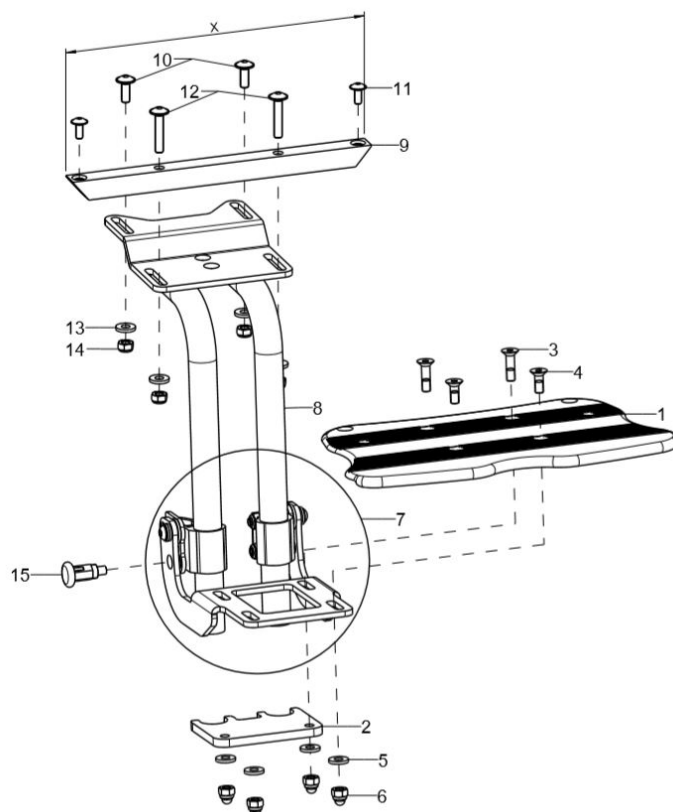

Pos.:	Menge:	Artikelnr:	Artikelbezeichnung	Variante:
1-14	1	401901	Beinstütze Standard, Fußplatte durchgehend, nach hinten hochklappbar, kpl.	SB oder Maß X, ST, USL, Farbe
1	1	40190300	Fußplatte	SB, USL, Farbe
2-6	1	40190399	Montageset Fußplatte (Anschlagplatte schwarz, Senkschrauben, Scheiben, Muttern)	
2	1	40190305	Anschlagteil	
3	2		Senkschraube mit Innensechskant ISO 10642 (DIN 7991) M6x22	
4	2		Senkschraube mit Innensechskant ISO 10642 (DIN 7991) M6x16	
5	4		Scheibe verstärkt Ø14/6,2x2	
6	4		Sechsk.-Hutmutter niedr. Form mit Klemmt. DIN 986 - M6	
7	1	40190304	Träger, silbereloxiert für Fußplatte mittiger Anbau, vormontiert mit Klemmschellen	
8	1	40190101	Beinstützenhalter kurz, ST20 - 26, bis USL 25cm	ab SB22
altern.	1	40190102	Beinstützenhalter lang, ST20 - 26, bis USL 33cm	ab SB22
altern.	1	40190103	Beinstützenhalter lang, ST28 - 36, bis USL 33cm	ab SB22
altern.	1	40191001	Beinstützenhalter kurz SB20, ST20 - 26, bis USL 25cm	SB20
altern.	1	40191002	Beinstützenhalter lang SB20, ST20 - 26, bis USL 33cm	SB20
altern.	1	40191003	Beinstützenhalter lang SB20, ST28 - 36, bis USL 33cm	SB20
9	1	40190303	Beinstützentraverse, schwarz vierkant (SB angeben) incl. Montageset	SB oder Maß X
10-14	1	40190199	Montageset Beinstützenhalter an Sitzrahmen bei Mio Move (Schrauben, Scheiben, Muttern)	
10	2		Linsenflanschschraube mit Innensechskant M6x16	
11	2		Linsenflanschschraube mit Innensechskant M5x12	
12	2		Linsenflanschschraube mit Innensechskant M6x30	
altern.	2		Linsenflanschschraube mit Innensechskant M6x35	
13	4		Scheibe verstärkt Ø14/6,2x2	
14	4		Sechskantmutter selbstsi. niedrige Form DIN 985 - M6	
15	1	690101	Zugschnapper Ø6/M10x1x31 mit Arretierung	

Beinstütze durchgehend, winkelverstellbar

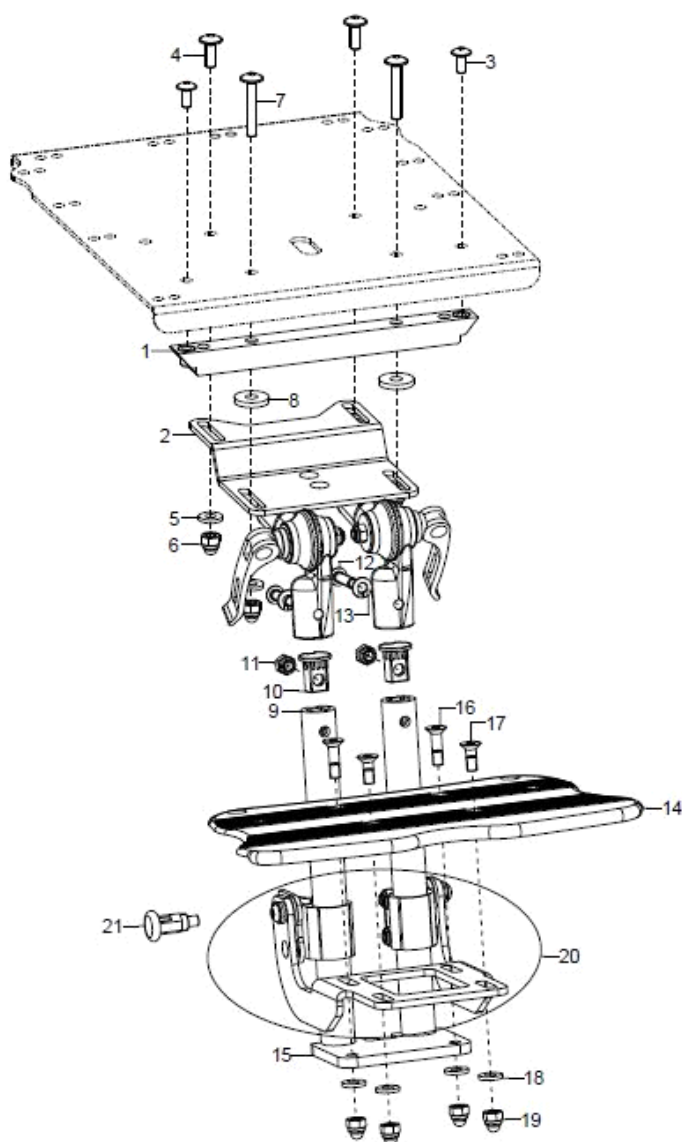

Pos.:	Menge:	Artikelnr:	Artikelbezeichnung	Variante:
1-21	1	40191005	Beinstütze mit durchgehender Fußplatte, stufenlos winkelverstellbar bis 180°, Fußplatte nach hinten hochklappbar, höheneinstellbar kpl.	SB, ST, USL, Farbe
1	1	40190303	Beinstützentraverse, schwarz vierkant (SB angeben) incl. Montageset	SB oder Maß X
2-8	1	40190701	Beinstützenanbindung kurz winkelverstellbar durchgehend, vormontiert, bis ST 26	bis ST26
o.B.	1	40190702	Beinstützenanbindung lang winkelverstellbar durchgehend, vormontiert, ab ST 28	ab ST28
3	2		Linsenflanschschraube mit Innensechskant M5x12	
4	2		Linsenflanschschraube mit Innensechskant M6x16	
5	4		Scheibe verstärkt Ø14/6,2x2	
6	4		Sechsk.-Hutmutter niedr. Form mit Klemmt. DIN 986 - M6	
7	2		Linsenflanschschraube mit Innensechskant M6x35	
8	2		Distanzscheibe Ø20,5xØ7x3	
9-13	2	40190705	Beinstützenrohr kurz, winkelverstellbar 205mm incl. Stopfen	bis USL 22cm
o.B.	2	40190706	Beinstützenrohr lang, winkelverstellbar 285mm incl. Stopfen	ab USL 23cm
10	1	653406	Stopfen für Mutter M6 inkl. Sechskantmutter	
11	1		Sechskantmutter selbstsi. niedrige Form DIN 985 - M6	
12	1		Linsenschraube mit Innensechskant ISO 7380 - M6x25	
13	1		Federring DIN 127 - A 6	

14	1	40190300	Fußplatte	SB, USL, Farbe
15-19	1	40190399	Montageset Fußplatte (Anschlagplatte schwarz, Senkschrauben, Scheiben, Muttern)	
15	1	40190305	Anschlagteil	
16	2		Senkschraube mit Innensechskant ISO 10642 (DIN 7991) M6x22	
17	2		Senkschraube mit Innensechskant ISO 10642 (DIN 7991) M6x16	
18	4		Scheibe verstärkt Ø14/6,2x2	
19	4		Sechskantmutter selbstsi. niedrige Form DIN 985 - M6	
20	1	40190304	Träger, silbereloxiert für Fußplatte mittiger Anbau, vormontiert mit Klemmschellen	
21	1	690101	Zugschnapper ø6/M10x1x31 mit Arretierung	

Beinstütze geteilt, winkelverstellbar

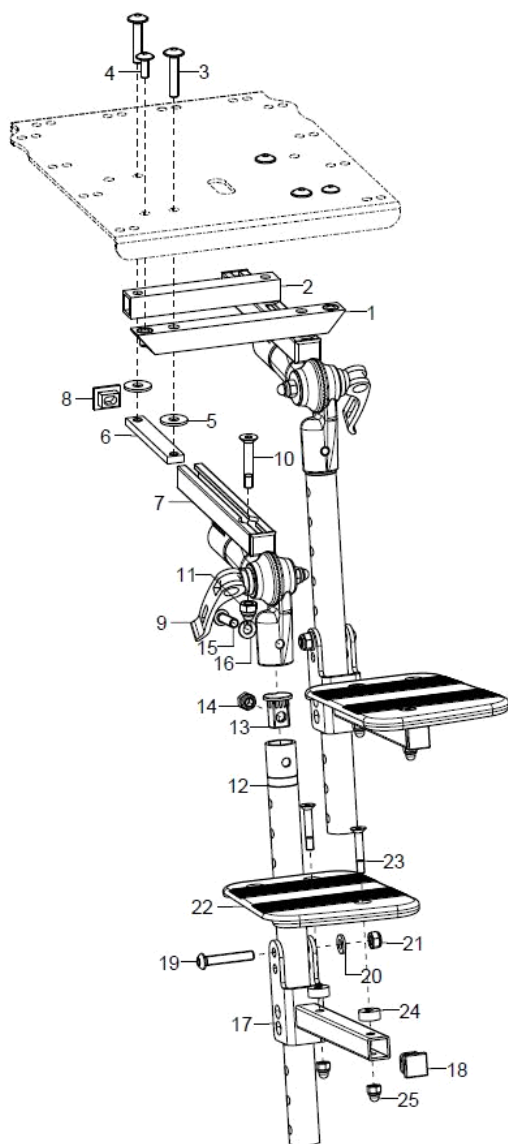

Pos.:	Menge:	Artikelnr:	Artikelbezeichnung	Variante:
1-25	1	40191105	Beinstütze winkelverstellbar mit Fußplatten 150 mm geteilt, stufenlos winkelverstellbar bis 180°, nach hinten hochklappbar incl. Anbindung kpl.	SB, ST, USL, Farbe, links/rechts
1	1	40190303	Beinstützentransverse, schwarz vierkant (SB angeben) incl. Montageset	SB oder Maß X
2	1	40190603	Rohrstück schwarz, für Anbindung Beinstütze, inkl. Montagezubehör	
3-11	2	40190710	Beinstützenanbindung winkelverstellbar geteilt (Sitztiefe und links/rechts angeben)	Gr.1 ST20-26, Gr.2 ST28-36, rechts / links
3	4		Linsenflanschschraube mit Innensechskant M6x30	
4	3		Linsenflanschschraube mit Innensechskant M5x12	
5	4		Scheibe ISO 7093 (DIN 9021) - 6,4	
6	2		Gewindeplatte BSW	ST
7+8	2		Schweißteil Verstellchiene	ST
8	2		Bremsschienen-Endstopfen	
9	2	652220	Winkelverstellelement Metall 307° kpl. mit Exzenterspanner und Montagezubehör	
10	1		Senkschraube mit Innensechskant ISO 10642 (DIN 7991) M6x35	
11	1		Sechskantmutter selbstsi. niedrige Form DIN 985 - M6	
12-16	2	40550304	Beinstützenrohr BSW geteilt 270	
13	1	653406	Stopfen für Mutter M6 inkl. Sechskantmutter	
14	1		Sechskantmutter selbstsi. niedrige Form DIN 985 - M6	



15	1		Linsenschraube mit Innensechskant ISO 7380 - M6x25	
16	1		Federring DIN 127 - A 6	
17-21	2	400103	Fußplatten-Gelenkhalter 100/20 für durchgehende Fußplatte inkl. Montagezubehör	
18	1		Stopfen mit Lamellen für Vierkantrohre, schwarz, 15x15	
19	1		Linsenschraube mit Innensechskant ISO 7380 - M6x35	
20	1		Scheibe ISO 7089 (DIN 125) - A 6,4	
21	1		Sechskantmutter selbstsi. niedrige Form DIN 985 - M6	
22-25	1P	40551300	Fußplatte geteilt für nach hinten hochklappbare Beinstütze, Aluprofil 150 mm Tiefe	SB, Farbe; links/rechts
23	2		Senkschraube mit Innensechskant ISO 10642 (DIN 7991) M5x30	
24	2		Buchse Ø14/5,2x6	
25	2		Sechskantmutter selbstsi. niedrige Form DIN 985 - M6	

Wadenpolster für Beinstütze standard

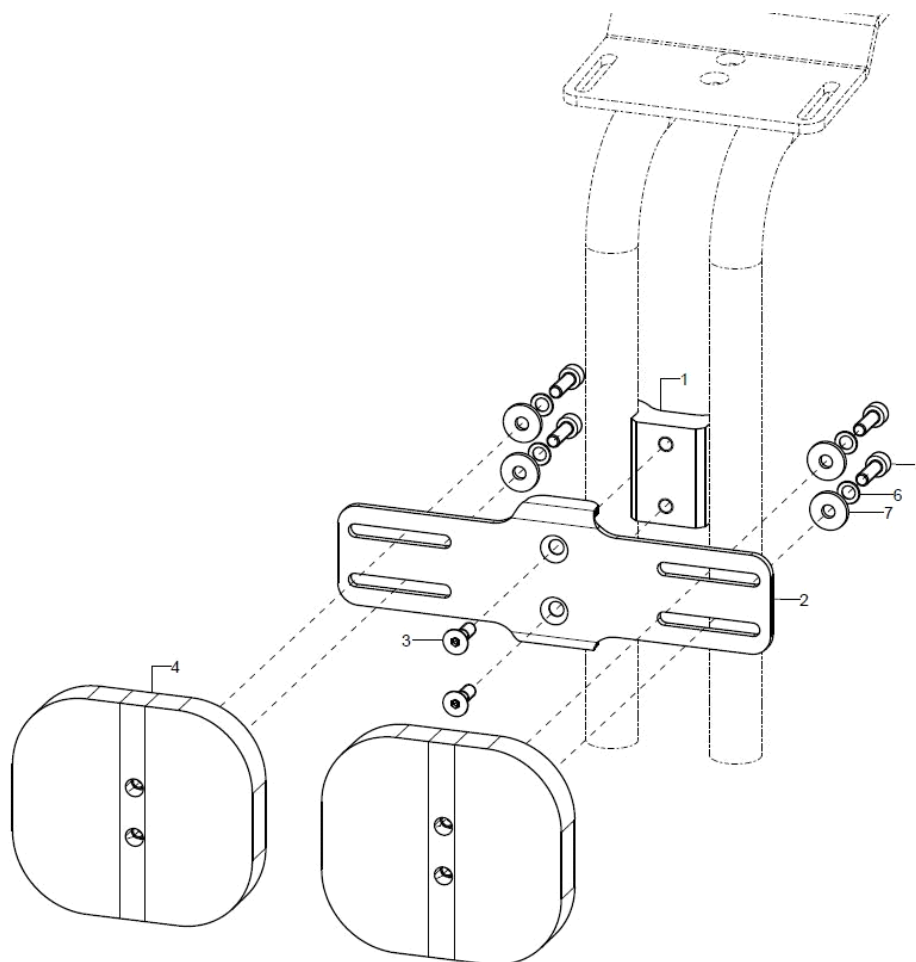

Pos.:	Menge:	Artikelnr:	Artikelbezeichnung	Variante:
1-7	1	40300801	Wadenpolster zweiteilig, Polster ca. 10x9 cm, Dicke ca. 2 cm, incl. Bezug schwarz und Halterung	empfohlen für SB 24-26 cm
altern.	1	40300802	Wadenpolster zweiteilig, Polster ca. 12x9 cm, Dicke ca. 2 cm, incl. Bezug schwarz und Halterung	empfohlen für SB 28-34 cm
1-3	1	40190610	Wadenpolsterhalterung 180 mm für Größe 10x9 cm incl. Klemmkeil	
altern.	1	40190611	Wadenpolsterhalterung 230 mm für Größe 12x9 cm incl. Klemmkeil	
1	1		Klemmteil	
2	1		Wadenpolsterhalter Gr.1	Bei Polstergröße 10x9cm
altern.	1		Wadenpolsterhalter Gr.2	Bei Polstergröße 12x9cm
3	2		Senkschraube mit Innensechskant ISO 10642 (DIN 7991) M5x16	
4-8	2	40300804	Wadenpolster ca. 10x9x2 cm incl. Bezug schwarz	
altern.	2	40300805	Wadenpolster ca. 12x9x2 cm incl. Bezug schwarz	
5	2		Zylinderschraube ISO 4762 (DIN 912) M5x16	
6	2		Sicherungsscheibe S5 - FST	
7	2		Scheibe DIN 7349 - 5,3	
o.B.	2		Bezug 10x9	
altern.	2		Bezug 12x9	

Wadenpolster für Beinstütze winkelverstellbar

Ab SB22

AB 23 cm Unterschenkelänge

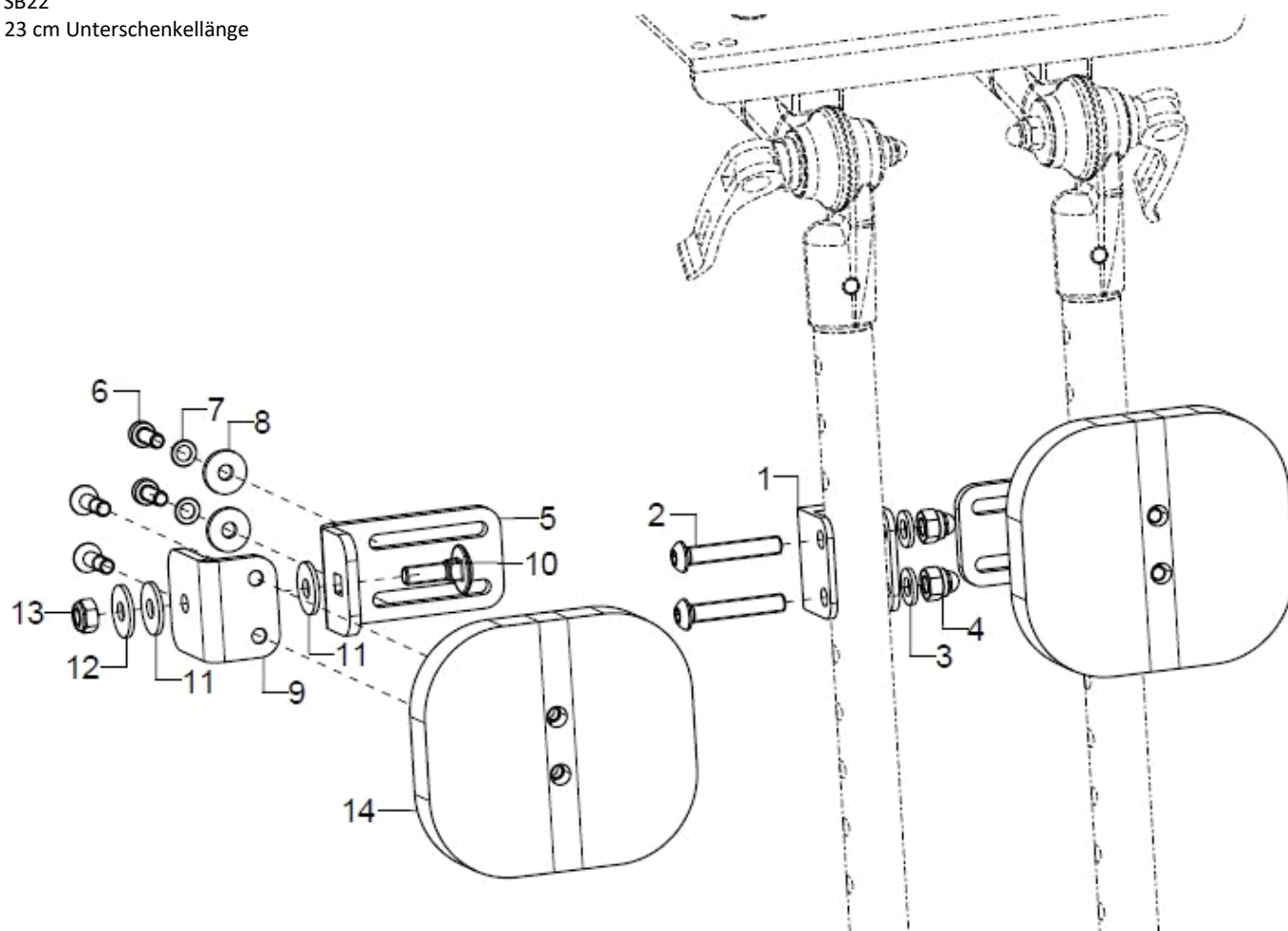

Pos.:	Menge:	Artikelnr:	Artikelbezeichnung	Variante:
1-14	2	40310700	Wadenpolster incl. Halterung für winkelverstellbare Beinstütze.	
1-13	2	40310701	Anbindung schwarz, an Rundrohr für Wadenpolster incl. Montagematerial	
1-4	1	40310705	Anbindung schwarz, an Rundrohr für Wadenpolster incl. Montagematerial	
2	2		Linsenschraube mit Innensechskant ISO 7380 - M6x35	
3	2		Scheibe ISO 7089 (DIN 125) - A 6,4	
4	2		Sechsk.-Hutmutter niedr. Form mit Klemmt. DIN 986 - M6	
5-8	1	40310706	Verstellwinkel schwarz, für Wadenpolster incl. Montagematerial	
6	2		Zylinderkopfschraube niedriger Kopf DIN 6912 - M5x14	
7	2		Sicherungsscheibe S5 - FST	
8	2		Scheibe DIN 7349 - 5,3	
9-13	1	40310707	Haltewinkel schwarz für Wadenpolster incl. Montagematerial	
10	1		Flachrundschraben DIN 603 M6x20	
11	2		Scheibe ISO 7093 (DIN 9021) - 6,4 - PA	
12	1		Scheibe ISO 7093 (DIN 9021) - 6,4	
13	1		Sechsk.-Hutmutter niedr. Form mit Klemmt. DIN 986 - M6	
14	1	40300804	Wadenpolster ca. 10x9x2 cm incl. Bezug schwarz	
o.B.	1		Bezug 10x9	

Fußschale

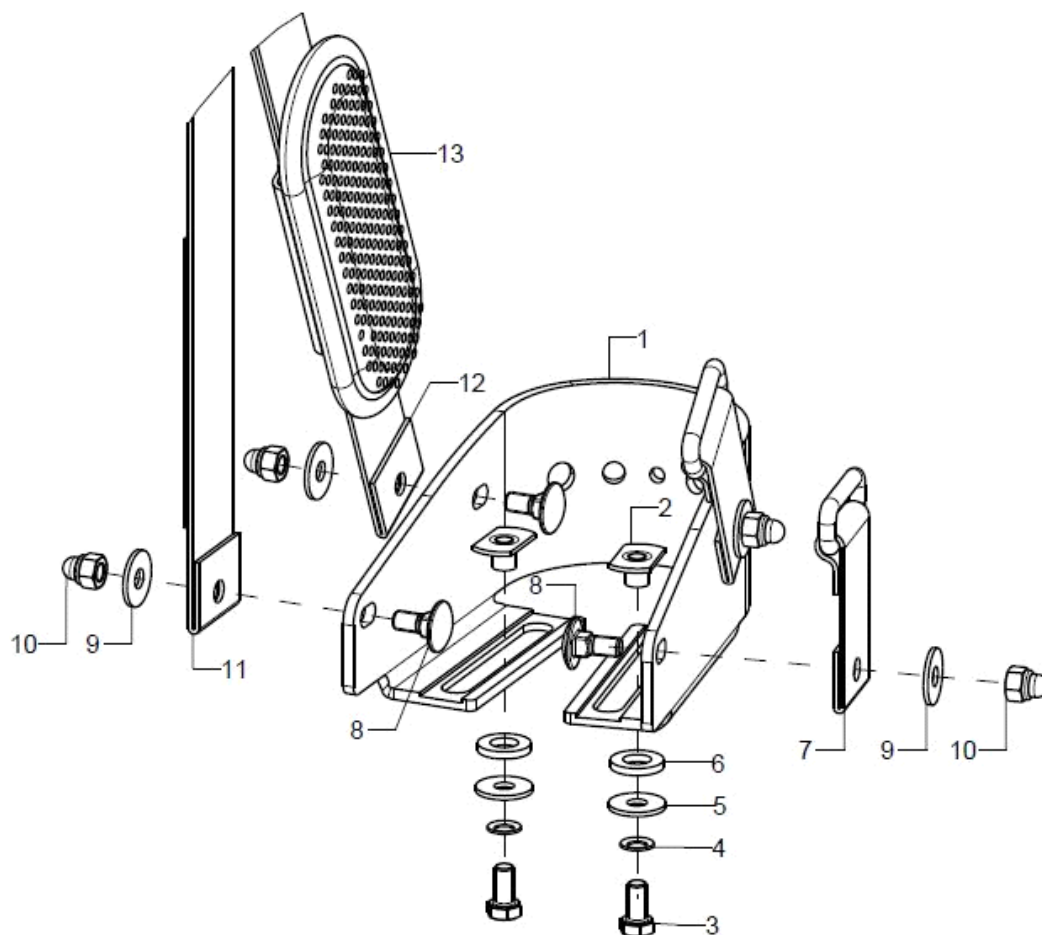

Pos.:	Menge:	Artikelnr:	Artikelbezeichnung	Variante:
1-6	2	40551501	Fußschale Größe 1 (125x80) bis ca. Fußbreite 6,5 cm, schwarz incl. Montagematerial	
altern.	2	40551502	Fußschale Größe 2 (145x100) bis ca. Fußbreite 8 cm, schwarz incl. Montagematerial	
altern.	2	40551503	Fußschale Größe 3 (165x120) bis ca. Fußbreite 9,5 cm, schwarz incl. Montagematerial	
2	1		Anschweißmutter C - M5x7,5	
3	1		Sechskantschraube ISO 4017 (DIN 933) - M5x10	
4	1		Sicherungsscheibe S5 - FST	
5	1		Scheibe ISO 7093 (DIN 9021) - 6,4	
6	1		Scheibe verstärkt D14/d7,4x2	
7-13	2	40201501	Fußschalengurt Gr.1 vorne/hinten (2-teilig komplett mit Polster) incl. Montagematerial zur Montage an Fußschale	
altern.	2	40201502	Fußschalengurt Gr.2 vorne/hinten (2-teilig komplett mit Polster) incl. Montagematerial zur Montage an Fußschale	
altern.	2	40201503	Fußschalengurt Gr.3 vorne/hinten (2-teilig komplett mit Polster) incl. Montagematerial zur Montage an Fußschale	

Fersenkante für Beinstütze Standard

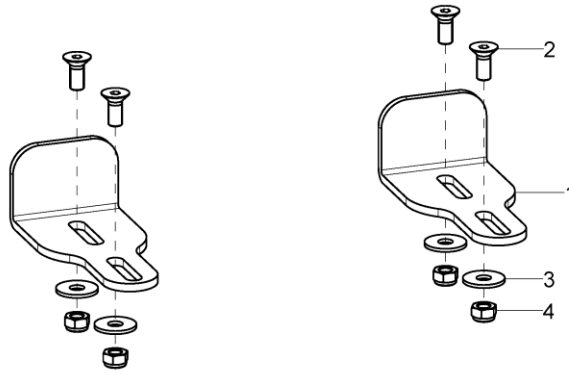

Pos.:	Menge:	Artikelnr:	Artikelbezeichnung	Variante:
1-4	2	401904	Fersenkanten (2-teilig) incl. Montageschrauben	
2	2		Senkschraube mit Innensechskant ISO 10642 (DIN 7991) M5x14	
3	4		Scheibe ISO 7093 (DIN 9021) - 5,3	
4	4		Sechskantmutter selbstsi. niedrige Form DIN 985 - M5	

Fersenkante für Beinstütze hochschwenkbar

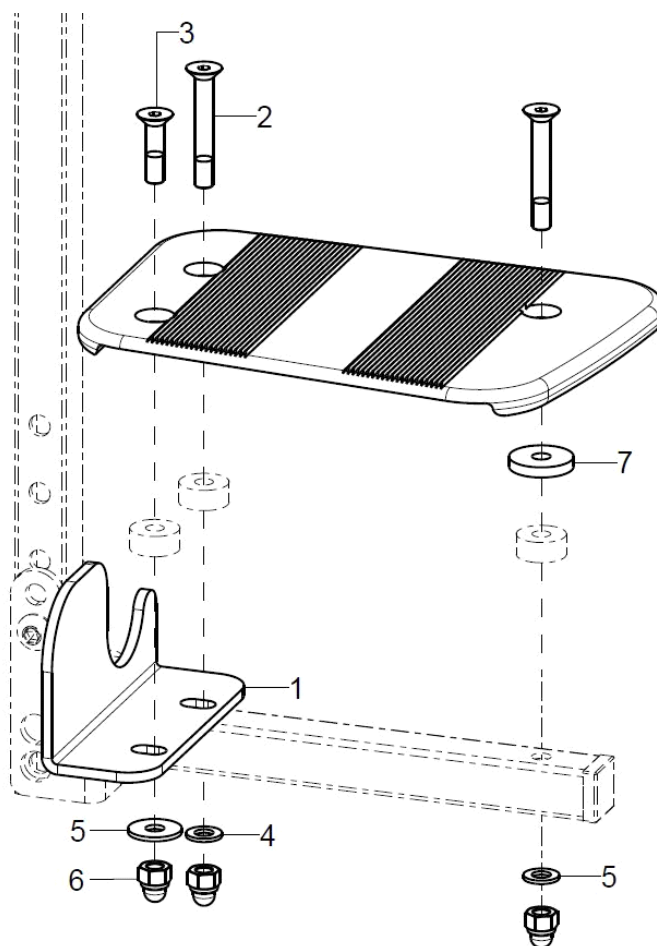

Pos.:	Menge:	Artikelnr:	Artikelbezeichnung	Variante:
1-7	1P	405509	Fersenkanten (links/rechts), schwarz für nach hinten hochklappbare Fußplatte(n) incl. Montagematerial	SB, Retro- oder Stier-Version
1-7	1		Fersenkante Mio Move Gr.1, rechts	SB22 Retro leichte Abduktion
o.B.	1		Fersenkante Mio Move Gr.1, links	SB22 Retro leichte Abduktion
o.B.	1		Fersenkante Mio Move Gr.2, rechts	SB22 Stier alle und Retro SB24 starke Abduktion
o.B.	1		Fersenkante Mio Move Gr.2, links	SB22 Stier alle und Retro SB24 starke Abduktion
o.B.	1	40551012	Fersenkante Gr.1, rechts	SB24-30 Stier alle und Retro SB26-32 starke Abduktion
o.B.	1	40551011	Fersenkante Gr.1, links	SB24-30 Stier alle und Retro SB26-32 starke Abduktion
o.B.	1	40551022	Fersenkante Gr.2, rechts	ab SB32 Stier alle und Retro SB34 starke Abduktion
o.B.	1	40551021	Fersenkante Gr.2, links	ab SB32 Stier alle und Retro SB34 starke Abduktion
3	1		Senkschraube mit Innensechskant ISO 10642 (DIN 7991) M5x35	
4	1		Senkschraube mit Innensechskant ISO 10642 (DIN 7991) M5x20	
5	2		Scheibe ISO 7089 (DIN 125) - A 5,3	
6	1		Scheibe ISO 7093 (DIN 9021) - 5,3	
7	3		Sechsk.-Hutmutter niedr. Form mit Klemmt. DIN 986 - M5	

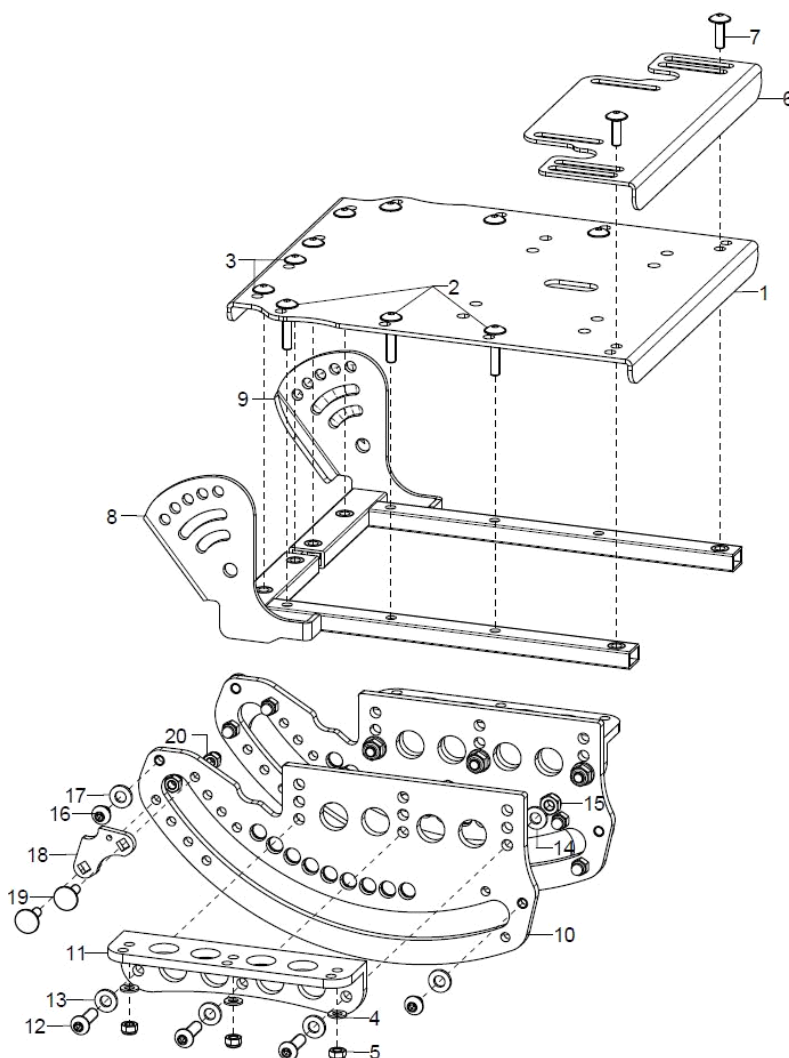
Sitzplatte ab ST20 + Sitzverlängerung

Pos.:	Menge:	Artikelnr:	Artikelbezeichnung	Variante:
1-5	1	192800	Sitzplatte aus Aluminium incl. Montageschrauben	SB, ST, Farbe
2	6		Linsenflanschschraube mit Innensechskant M5x25	
3	4		Linsenflanschschraube mit Innensechskant M5x12	
4	6		Scheibe ISO 7089 (DIN 125) - A 5,3	
5	6		Sechskantmutter selbstsi. niedrige Form DIN 985 - M5	
6+7	1	192106	Sitzverlängerung inkl. Montageschrauben	SB, Farbe
7	2		Linsenflanschschraube mit Innensechskant M5x16	
8+9	1P	19280100	Tragrahmen mit Winkelverstellung für Mio Move (Paar)	SB, ST, Farbe
10	2	19280200	Sitzkantelungsblech ST18-ST36	
11-17	2		SIKA-WIBL ST18-ST26	
altern.	1P		SIKA-WIBL ST28-ST36	
12	6		Linsenschraube mit Innensechskant ISO 7380 - M6x20	
13	3		Scheibe ISO 7089 (DIN 125) - A 6,4	
14	3		Scheibe ISO 7089 (DIN 125) - A 6,4	
15	6		Sechskantmutter selbstsi. niedrige Form DIN 985 - M6	
16	2		Linsenschraube mit Innensechskant ISO 7380 - M6x6	
17	2		Scheibe ISO 7089 (DIN 125) - A 6,4	
18-20	2	192810	Kantelungsblocker incl. Montagematerial	
19	2		Flachrundschraben DIN 603 M5x16 - 4.6 vz	
20	2		Sechsk.-Hutmutter niedr. Form mit Klemmt. DIN 986 - M5	

Sitzplatte ST18 + Sitzverlängerung

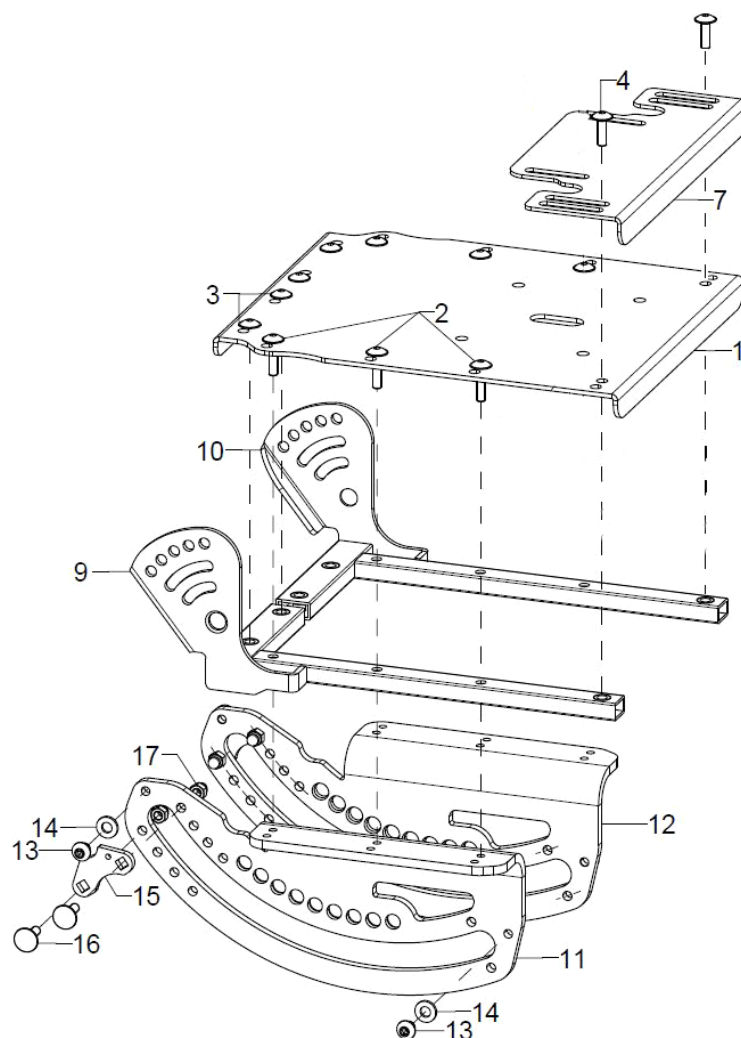

Pos.:	Menge:	Artikelnr:	Artikelbezeichnung	Variante:
1-4	1	192800	Sitzplatte aus Aluminium incl. Montageschrauben	SB, ST, Farbe
2	6		Linsenflanschschraube mit Innensechskant M5x20	
3	4		Linsenflanschschraube mit Innensechskant M5x12	
4	3		Linsenflanschschraube mit Innensechskant M5x16	
9+10	1P	19280100	Tragrahmen mit Winkelverstellung für Mio Move (Paar)	SB, ST, Farbe
11+13+14	1	19280202	Sitzkantelungsblech schwarz, rechts für ST 18-26 cm	
12-14	1	19280201	Sitzkantelungsblech schwarz, links für ST 18- 26 cm	
13	2		Linsenschraube mit Innensechskant ISO 7380 - M6x6	
14	2		Sicherungsscheibe S6 - FST	
15-17	2	192810	Kantelungsblocker incl. Montagematerial	
16	2		Flachrundschrauben DIN 603 M5x16 - 4.6 vz	
17	2		Sechsk.-Hutmutter niedr. Form mit Klemmt. DIN 986 - M6	

Sitzerhöhung bei ST18

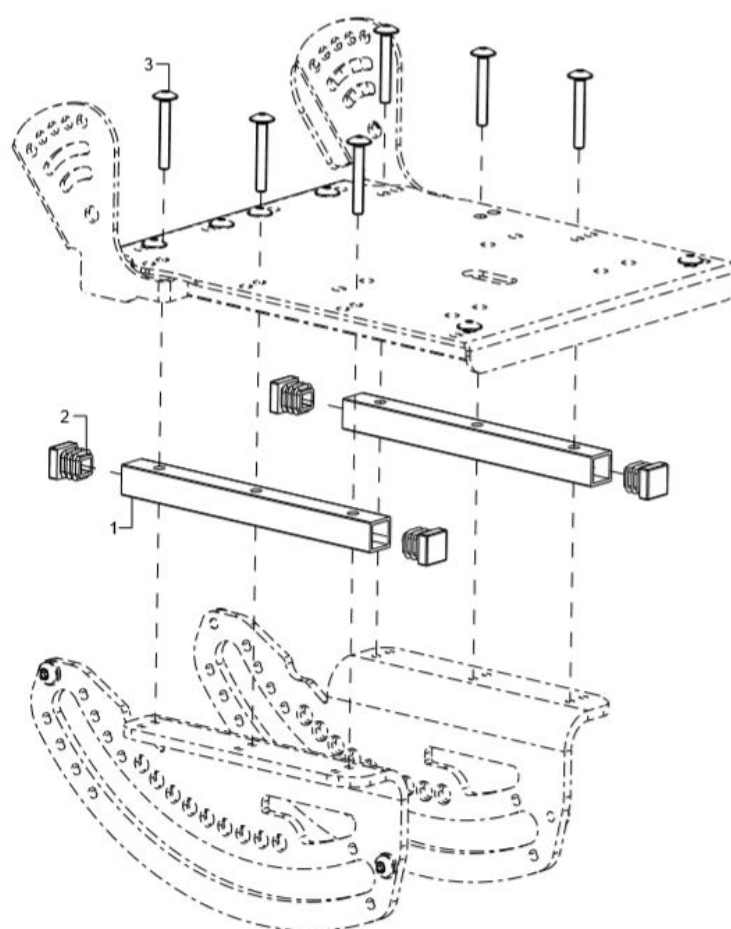

Pos.:	Menge:	Artikelnr:	Artikelbezeichnung	Variante:
1-3	2	19280701	Sitzerhöhungsset 15mm für ST18-26, 154 mm Länge incl. Montagematerial	
o.B.	2	19280702	Sitzerhöhungsset 15mm für ST28-36, 254 mm Länge incl. Montagematerial	
2	1	401107	Lamellenstopfen für Vierkant 15x15, schwarz, Set 4 Stück	
3	3		Linsenflanschschraube mit Innensechskant M5x35	Bei 15mm Erhöhung

Auslösemechanismus Sitzkantelung

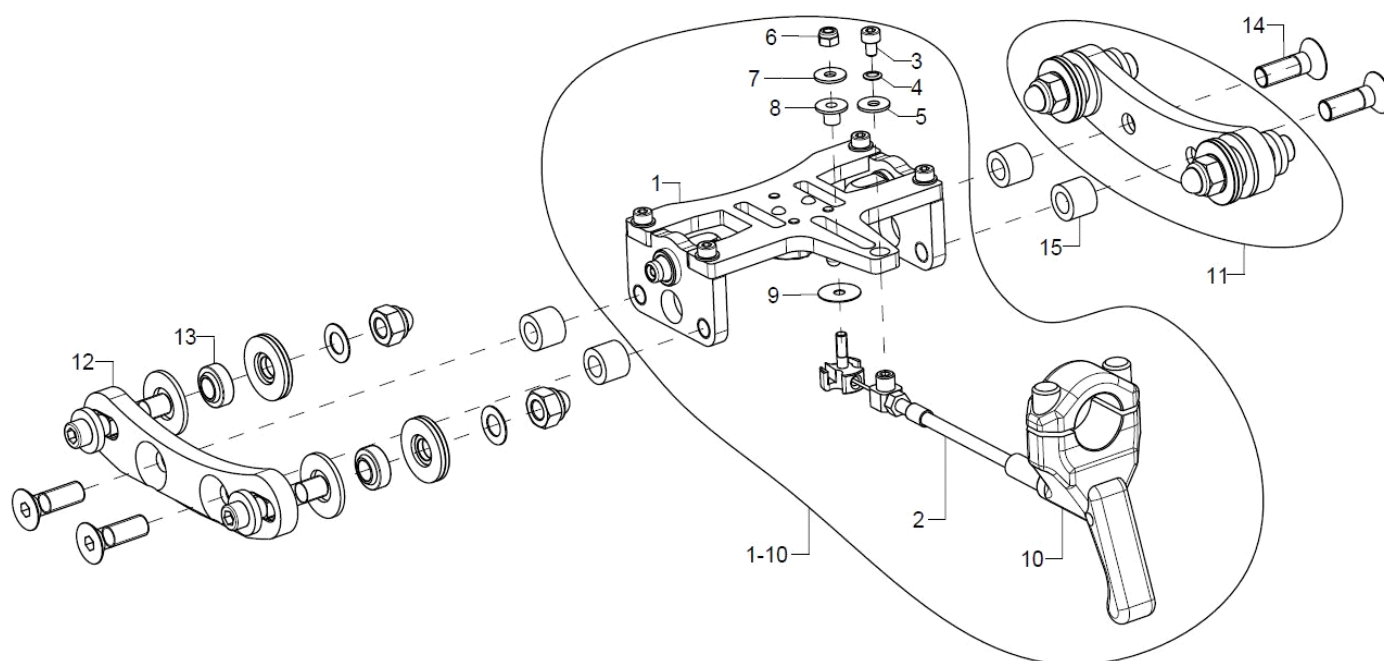

Pos.:	Menge:	Artikelnr:	Artikelbezeichnung	Variante:
1-10	1	19280400	Auslösemechanismus Sitzkantelung Modell Move komplett (Tragplatte kpl + Auslösung Kantelung kpl.)	SB, RH
1	1	19280410	Tragplatte schwarz mit Seilzügen vormontiert für Kantelung	SB
2-10	1	19280416	Seilzugeinheit für Auslösung Sitzkantelung vormontiert kpl. mit Montagematerial	RH
3	1		Zylinderschraube ISO 4762 (DIN 912) M4x6	
4	1		Sicherungsscheibe S4 - FST	
5	1		Scheibe ISO 7093 (DIN 9021) – 4,3	
6	1		Sechskantmutter selbstsi. niedrige Form DIN 985 - M4	
7	1		Scheibe ISO 7093 (DIN 9021) – 4,3	
8	1		Gleitbuchse	
9	1		Gleitscheibe	
10	1	190513	Handauslösehebel für Gasdruckfeder ohne Feststeller	
11-15	2	19280300	Verstellungsschiene Sitz vormontiert	
12	2		Verstellungsschiene Sitz	
13	4		Gelenklager GE 8 C-Niro	



14	2	Senkschraube mit Innensechskant ISO 10642 (DIN 7991) M8x25
15	2	Distanz 8x14x11



Sitzkissen

Pos.:	Menge:	Artikelnr:	Artikelbezeichnung	Variante:
o.B.	1	891002	Sitzformteil, anatomisch geformt, incl. Bezug	SB, ST, Bezugsfarbe
o.B.	1	891001	Sitzformteil, anatomisch geformt, ohne Bezug	SB, ST
o.B.	1	891003	Wechselbezug für Sitzformteil, anatomisch geformt	SB, ST, Bezugsfarbe
o.B.	1	891004	Inkontinenzbezug für Sitzformteil, anatomisch geformt	SB, ST
o.B.	1	8003	Sitzkissen, Verbundschaum 3 cm mit Bezug	SB, ST, Bezugsfarbe
o.B.	1	8005	Sitzkissen, Verbundschaum 5 cm mit Bezug	SB, ST, Bezugsfarbe
o.B.	1	8103	Sitzkissen, Relaxschaum 3 cm mit Bezug	SB, ST, Bezugsfarbe
o.B.	1	8105	Sitzkissen, Relaxschaum 5 cm mit Bezug	SB, ST, Bezugsfarbe
o.B.	1	800050	Bezug Sitzkissen Trevira	SB, ST, Dicke Sitzkissen, Bezugsfarbe
o.B.	1	8603	Inkontinenzbezug für Standardkissen 3 cm (vom Umtausch ausgeschlossen)	SB, ST
o.B.	1	8605	Inkontinenzbezug für Standardkissen 5 cm (vom Umtausch ausgeschlossen)	SB, ST

Stoffmuster	XX
schwarz	30
grau	31
nachtblau	32
ultramarinblau	33
petrol	34
applegreen	35
bordeauxrot	36
rot	37
pink	38

Abduktionskeil

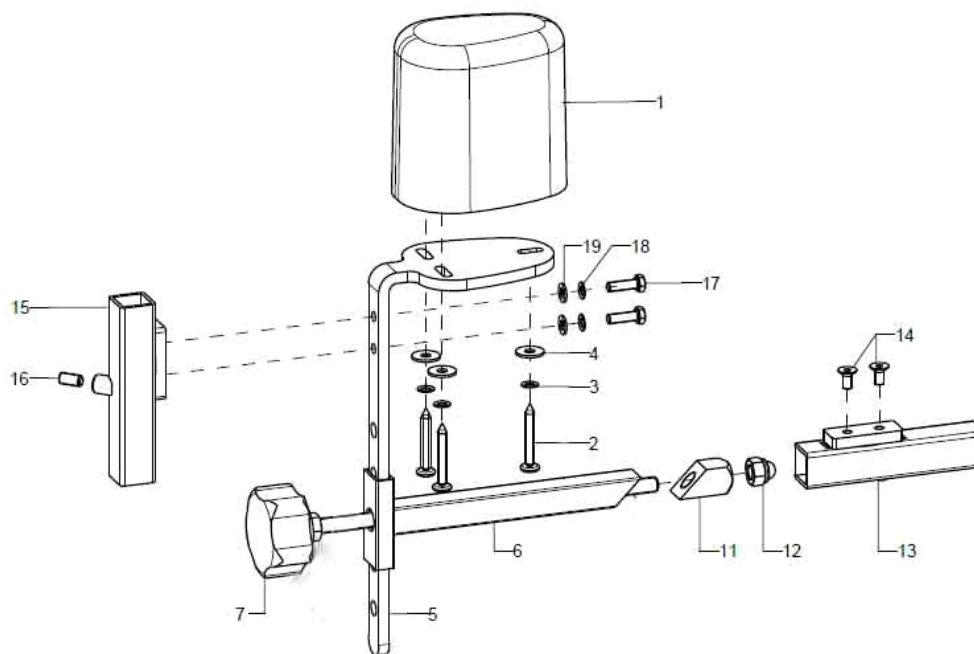

Pos.:	Menge:	Artikelnr:	Artikelbezeichnung	Variante:
1-14	1	1952	Abduktionskeil Größe S, kpl., Halter mit Polster inkl. Montageteile	
o.B.	1	1953	Abduktionskeil Größe M, kpl., Halter mit Polster inkl. Montageteile	
o.B.	1	1954	Abduktionskeil Größe L, kpl., Halter mit Polster inkl. Montageteile	
1-4	1	195002	Abduktionskeilpolster Größe S (93x66x90 mm) incl. Montageschrauben	LxBxH 93x66x90 mm
o.B.	1	195003	Abduktionskeilpolster Größe M (113x82x100 mm) incl. Montageschrauben	LxBxH 113x82x100 mm
o.B.	1	195004	Abduktionskeilpolster Größe L (128x92x100 mm) incl. Montageschrauben	LxBxH 128x92x100 mm
2	3		Spanplattensch. Flachrund m. Kreuzschl. 5x35 vz	
3	3		Sicherungsscheibe S5 - FST	
4	3		Scheibe ISO 7093 (DIN 9021) - 5,3	
5	1	195101	Haltewinkel für Abduktionskeilpolster, schwarz	
6	1	195103	Einschubhalter 15x15 mm für Abduktionskeilaufnahme, schwarz	
7	1		Gewindestange M6/M8 kpl.	
11	1		Klemmteil - Gesäßpelotte, 4kt 15x15x30	
12	1		Sechsk.-Hutmutter niedr. Form mit Klemmt. DIN 986 - M8	
13-14	1	403111	Flanschstück an Sitzplatte als Beinstützen- oder Abduktionskeilaufnahme inkl. Montageteile	
14	2		Senkschraube mit Innensechskant ISO 10642 (DIN 7991) M5x10	
15-19	1	400105	Adaptieraufnahme vierkant für Therapietisch 15x15x100, schwarz, incl. Montageschrauben und Klemmung	
16	1		Gewindestift mit Innensechskant ISO 4026 (DIN 913), M6x12	
17	2		Sechskantschraube ISO 4017 (DIN 933) - M5x16	
18	2		Sicherungsscheibe S5 - FST	
19	2		Scheibe ISO 7089 (DIN 125) - A 5,3	

Therapietisch

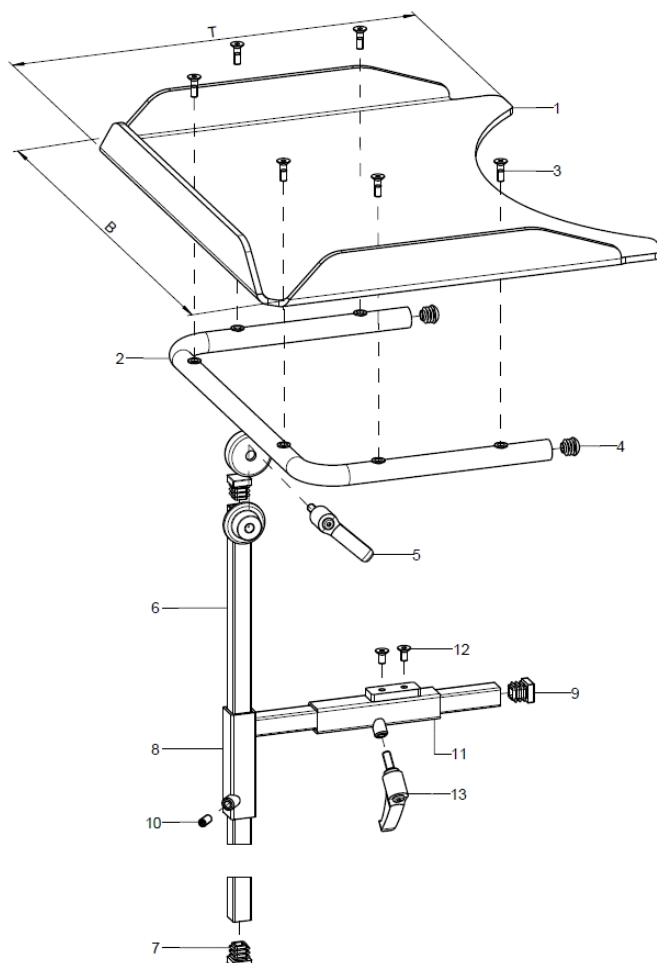

Pos.:	Menge:	Artikelnr:	Artikelbezeichnung	Variante:
1-13	1	9209XX	Therapietisch Anbau mittig unter SitzFix kpl.	XX Größe 0=10, 1=11, 2=12
1	1	920016	Therapietisch aus Polycarbonat Gr.0, BxT 39x33 cm (ohne Montageset)	Empfohlen SB18 - 24
altern.	1	920030	Therapietisch aus Polycarbonat Gr.1, BxT 45x36 cm (ohne Montageset)	Empfohlen SB26 – 30
altern.	1	920031	Therapietisch aus Polycarbonat Gr.2, BxT 59x45 cm (ohne Montageset)	Empfohlen SB32 – 36
2-13	1	920909	Montagesatz Therapietisch für Anbau mittig;(U-Halter, Konusstange mit Klemmhebel,;Aufnahmehalter, Adapter vierkant uni)	
2-5	1	920901	Therapietischhalterung U-Form 330x205 mm, verchromt incl. Stopfen, Montageschrauben	Variante 331 bei Gr.0+1
o.B.	1	920904	Therapietischhalterung U-Form 480x260 mm, verchromt incl. Stopfen, Montageschrauben	Variante 480 bei Gr.2
3	6		Senkschraube mit Innensechskant ISO 10642 (DIN 7991) M5x16	
4	2		Stopfen mit Lamellen für Rohr ø22x1-2, schwarz	
5	1	650050	Klemmhebel M8x16, schwarz	
6-7	1	920902	Konusstange 450 mm, für Therapietischhalterung incl. Lamellenstopfen	
7	2		Stopfen mit Lamellen für Vierkantrohre, schwarz, 15x15	
8-10	1	920802	Aufnahmehalter 220x85 mm schwarz, für Therapietisch inkl. Montageset	
9	1		Stopfen mit Lamellen für Vierkantrohre, schwarz, 15x15	
10	1		Gewindestift mit Innensechskant ISO 4026 (DIN 913), M6x12	
11-13	1	400105	Adaptieraufnahme vierkant für Therapietisch 15x15x100, schwarz, incl.Montageschrauben und Klemmung	
12	2		Senkschraube mit Innensechskant ISO 10642 (DIN 7991) M5x10	
13	1	45320303	Klemmhebel verstellbar M6x15, schwarz	

Rücken winkelverstellbar / Muldenrücken

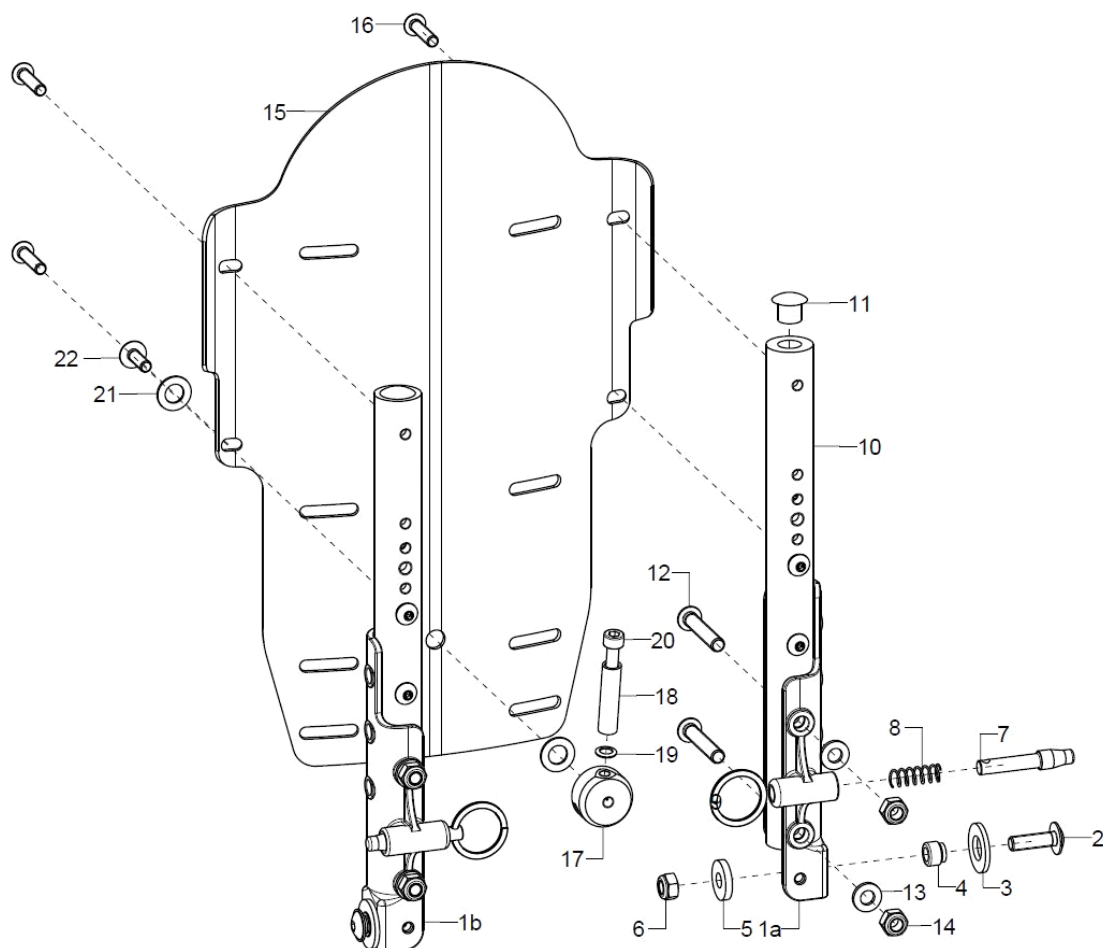

Pos.:	Menge:	Artikelnr:	Artikelbezeichnung	Variante:
1a-9	1	62370204	Rückenrohrgelenk rechts kpl. inkl. Montagematerial	
1b-9	1	62370203	Rückenrohrgelenk links kpl. inkl. Montagematerial	
2	1		Linsenflanschschraube mit Innensechskant M6x20	
3	1		Scheibe ISO 7089 (DIN 125) - A 10,5 - PA schwarz	
4	1		Bundbuchse Ø8/10x8,1	
5	1		Passscheibe DIN 988 - 6x12x0,5 - A2	
6	1		Sechskantmutter selbstsi. niedrige Form DIN 985 - M6	
7-9	2	610109	Rastbolzen Ø 8x44 für Rückenwinkel-verstellung incl. Feder und Drahtformring	
8	1		Druckfeder DIN 2098 0,7x7,65/9,05x21	
9	1		Schlüsselring Ø25/20 mm flach, silber	
10+11	2	623302XX	Rückenrohr winkelverstellbar inkl. Stopfen	XX=RH
11	1		Lamellenstopfen f. Ø20x5mm	
12-14	2	62330099	Montageset Rückenrohr winkelverstellbar an Rückenrohrgelenk	
12	2		Linsenschraube mit Innensechskant ISO 7380 - M6x35	
13	2		Scheibe ISO 7089 (DIN 125) - A 6,4	
14	2		Sechskantmutter selbstsi. niedrige Form DIN 985 - M6	
15-16	1	6950XX	Muldenrücken Modell 1 winkelverstellbar, Rückenhöhe gerade verlängert um 2 cm	SB, RH, Farbe, XX=Muldentiefe
o.B.	1	6951XX	Muldenrücken Modell 2 winkelverstellbar, RH gerade verlängert um 10 cm	SB, RH, Farbe, XX=Muldentiefe
o.B.	1	6952XX	Muldenrücken Modell 2 winkelverstellbar, RH gerade verlängert um 20 cm	SB, RH, Farbe, XX=Muldentiefe
o.B.	1	6953XX	Muldenrücken Modell 3 winkelverstellbar, Rückenhöhe gebogen verlängert um 5 cm	SB, RH, Farbe, XX=Muldentiefe
o.B.	1	6954XX	Muldenrücken Model 3 winkelverstellbar, Rückenhöhe gebogen, verlängert um 10 cm	SB, RH, Farbe, XX=Muldentiefe



16	4		Linsenschraube mit Innensechskant ISO 7380 - M5x22
17-22	1	69730403	Drehhebel kpl. für Auslösung Rückenwinkelverstellung (incl. Montagematerial)
17	1		Drehhebelaufnahme
18	1		Buchse 31,5mm
19	1		Sicherungsscheibe S5 - FST
20	1		Zylinderschraube ISO 4762 (DIN 912) M5x40
21	2		Kotflügelscheibe 8,4x16x1 PE
22	1		Linsenflanschschraube mit Innensechskant M5x16
o.B.	1	69730404	Polyesterleine ø 3mm, schwarz

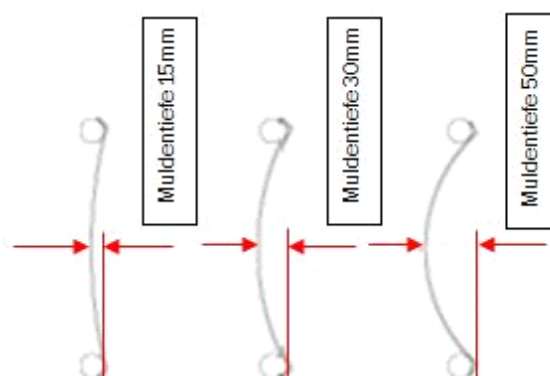
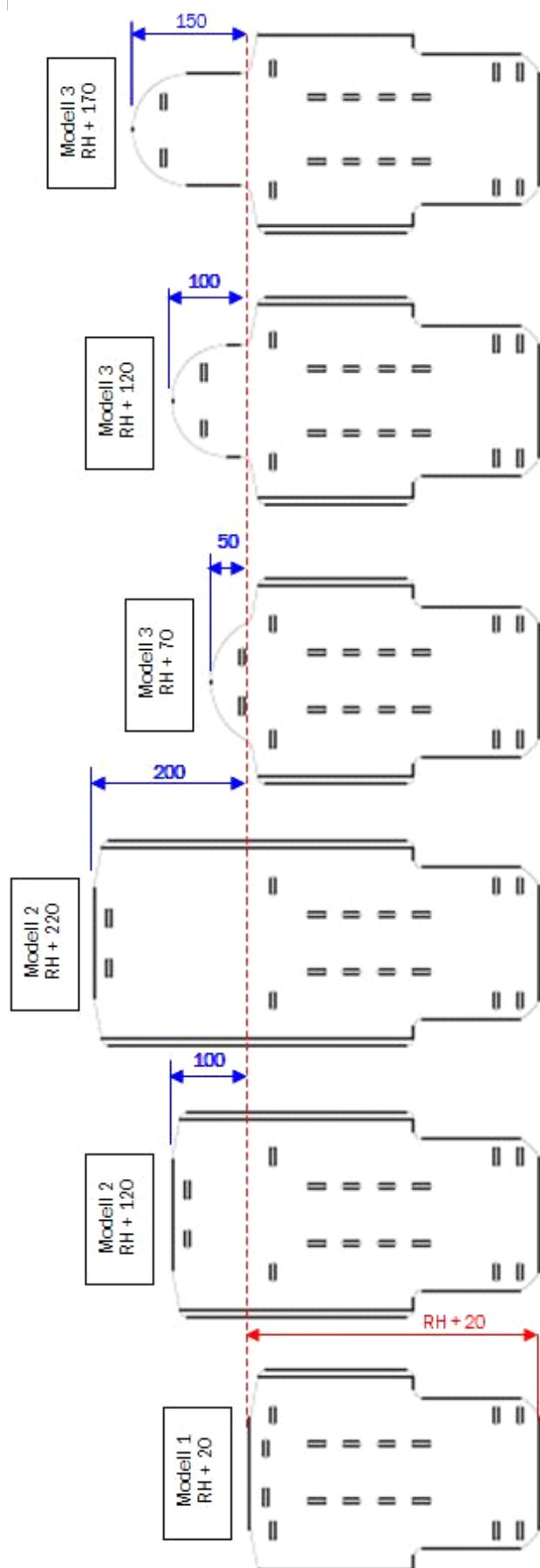

Halterungsset Muldenrücken

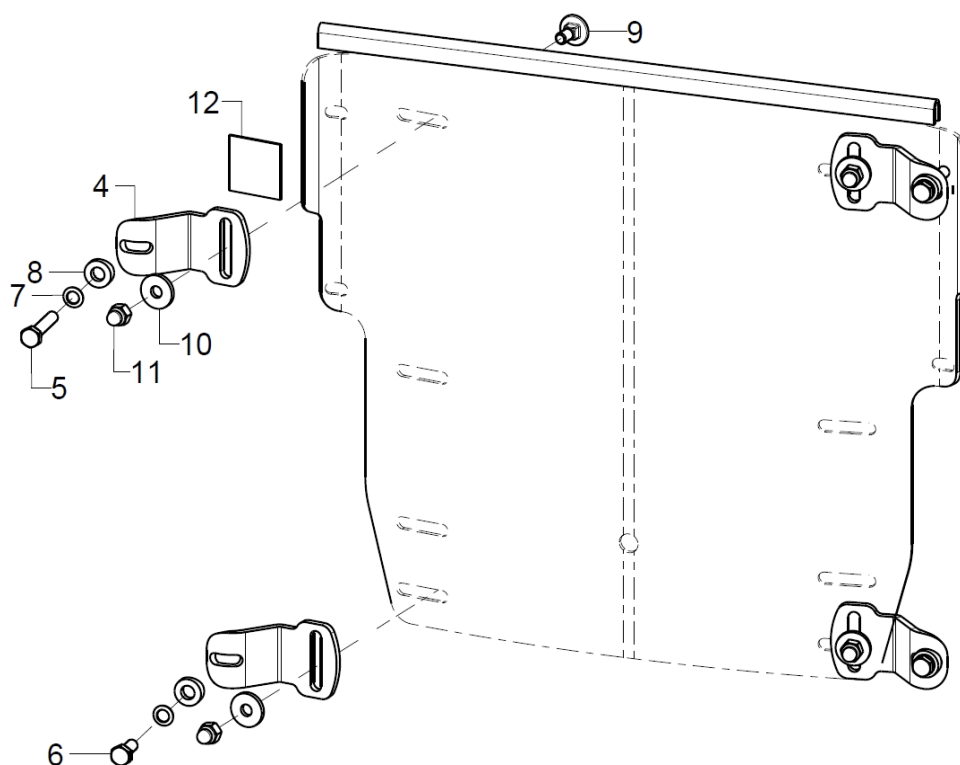

Pos.:	Menge:	Artikelnr:	Artikelbezeichnung	Variante:
4+5+7-12	4	692598	Halterungsset Muldenrücken Aluminium,verschraubte Version oben/unten (1xHalteblech Aluminium geschlossen, incl. Montageset)	
4	1	692510	Halteblech geschlossen Aluminium - Verriegelung Fester Rücken, (fest verschraubt)	
5	1		Sechskantschraube ISO 4017 (DIN 933) - M5x25	
6	1		Sechskantschraube ISO 4017 (DIN 933) - M5x12	
7	1		Sicherungsscheibe S5 - FST	
8	1		Sattelscheibe ø 12/5x2.5	
9	1		Flachrundschraben DIN 603 M5x12	
10	1		Scheibe DIN 7349 - 5,3	
11	1		Sechsk.-Hutmutter niedr. Form mit Klemmt. DIN 986 - M5	
12	2		Flauschband selbstklebend 25mm, schwarz	

Rückenbespannung anpassbar

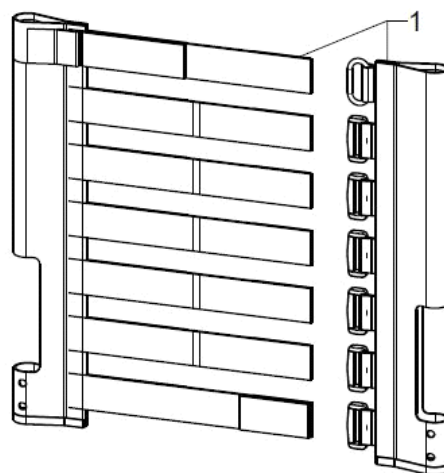
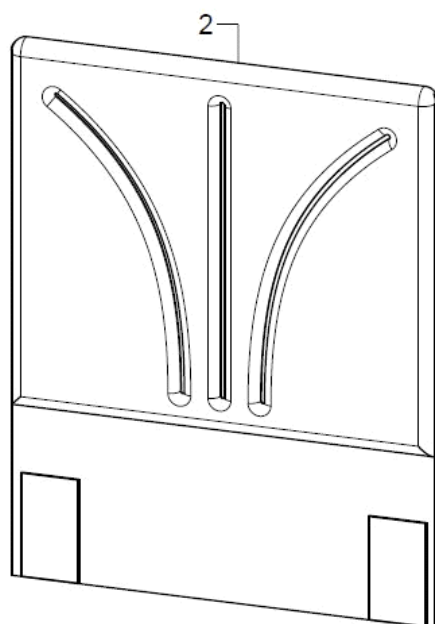

Farbe	XX
schwarz	30
grau	31
nachtblau	32
ultramarinblau	33
petrol	34
applegreen	35
bordeauxrot	36
rot	37
pink	38

Pos.:	Menge:	Artikelnr:	Artikelbezeichnung	Variante:
1+2	1	670103XX	Bespannung anpassbar 3-teilig, für Rückenwinkelverstellung	SB, RH, Farbe, XX=Farbe Bezug
1	1	670500	Unterteil 2-teilig der anpassbaren Rückenbespannung mit Gurtbändern	SB, RH, Farbe
2	1	670599	Überwurf Rückenbespannung universal nachspannbar mit Kissenfüllung	
o.B.	2		Senkschraube mit Innensechskant ISO 10642 (DIN 7991) M5x16	
o.B.	2		Rosette ø13/6x2, schwarz	

Rückenverlängerung

Muldenrücken Modell 1: erst ab RH35cm

Muldenrücken Modell 3: erst ab RH30cm, nur mit RH+5cm

Wenn der Muldenrücken mit dem Halterungsset für Muldenrücken befestigt wird, ist eine Rückenverlängerung erst ab SB28 möglich.

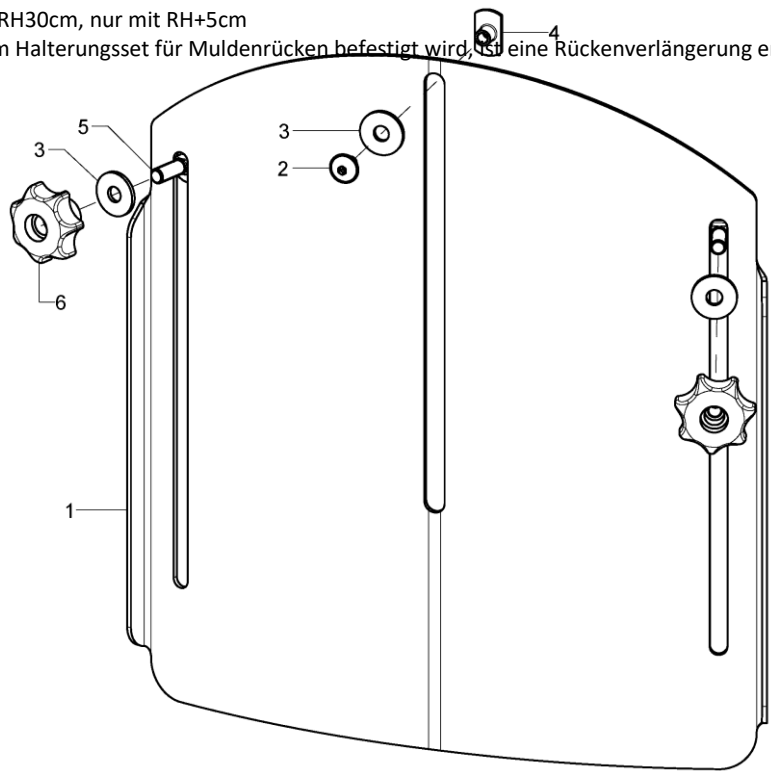

Pos.:	Menge:	Artikelnr:	Artikelbezeichnung	Variante:
1-6	1	686092	Rückenverlängerungsblech für winkelverstellbaren Muldenrücken incl. Montageset	SB, MT, Farbe
2-6	1	68607299	Montagezubehör Rückenverlängerung	
2	1		Linsenflanschschraube mit Innensechskant M5x8	
3	3		Scheibe ISO 7093 (DIN 9021) - 6,4 - PA	
4	1		Anschweißmutter C - M5x7,5	
5	2		Flachrundschrauben DIN 603 M6x20	
6	2		7-Sterngriff ø32 - M6 Innengewinde durchgehend, schwarz	

Rückenkissen

Pos.:	Menge:	Artikelnr:	Artikelbezeichnung	Variante:
o.B.	1	8517	Rückenkissen, 3 cm Dicke, für Muldenrücken incl. Bezug	SB, RH, Modell, Bezugsfarbe
o.B.	1	851750	Bezug Rückenkissen bei Muldenrücken,Trevira (Konfiguration Farbe+Maße)	
o.B.	1	891104	Rückenformteil, anatomisch geformt, Muldentiefe 3 cm, incl. Bezug	SB, RH, Modell, Bezugsfarbe
o.B.	1	891106	Rückenformteil, anatomisch geformt, Muldentiefe 5 cm, incl. Bezug	SB, RH, Modell, Bezugsfarbe
o.B.	1	891150	Bezug für Rückenformteil, Trevira (Konfiguration Farbe+Maße)	
o.B.	1	68607201	Kopfstützenpolster inkl. Bezug für Rückenverlängerung	Farbe angeben

Stoffmuster	XX
schwarz	30
grau	31
nachtblau	32
ultramarinblau	33
petrol	34
applegreen	35
bordeauxrot	36
rot	37
pink	38

Stabilisierungsstange durchgehend

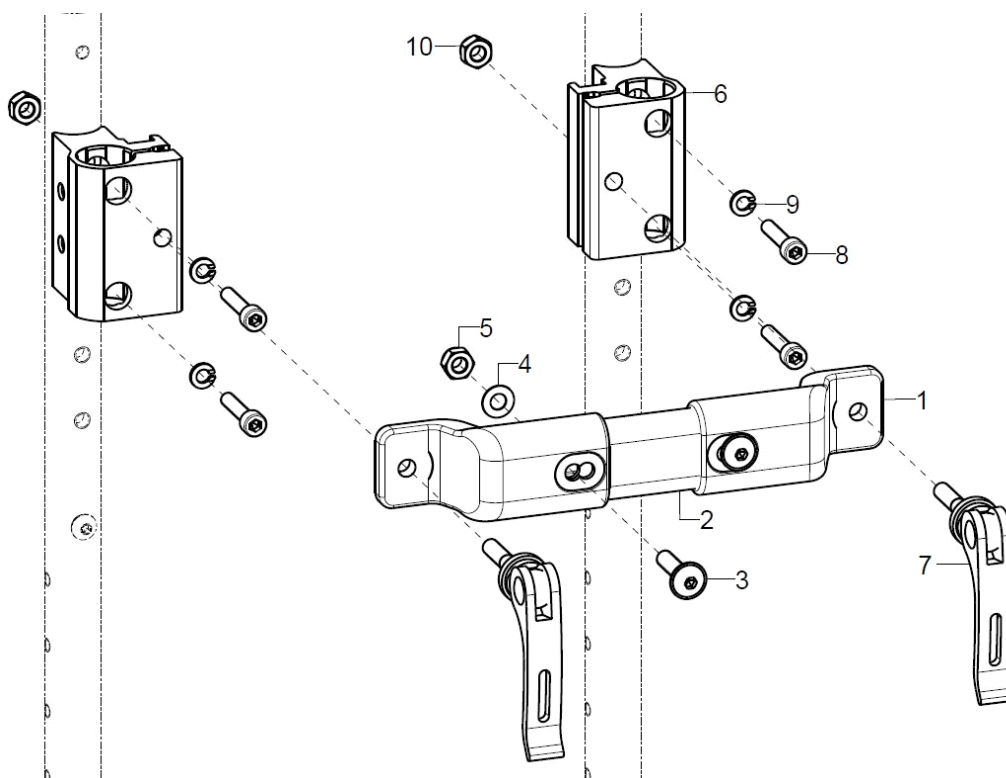

Pos.:	Menge:	Artikelnr:	Artikelbezeichnung	Variante:
1-5	1	64090302	Stabilisierungsstange flach (30mm) / fest am Schiebegriffhalter	
o.B.	1	64090402	Stabilisierungsstange flach (30mm) / fest-kleine Sitzbreite am Schiebegriffhalter	
1	2	64090103	Stabilisierungsstangenadapter, flach/fest	
o.B.	2	64090106	Stabilisierungsstangenadapter, schwarz, flach/fest/kurz	
2-5	1	64090110	Stabilisierungsstangenrohr, schwarz	SB
o.B.	1		Stabilisierungsstangenrohr, schwarz, kleine SB	SB
3	2		Linsenflanschschraube mit Innensechskant M6x25	
4	2		Passscheibe DIN 988 - 6x12x0,5 - A2	
5	2		Sechskantmutter selbstsi. niedrige Form DIN 985 - M6	
6-10	2	650061	Halter Schiebebügelgriff ohne Nut 58mm/R10 incl. Montagematerial und Exzenterspanner	ab RH35 mit Muldenrücken
altern.	2	650051	Halter Schiebegriff 58mm/R10 incl. Montagematerial und Exzenterspanner	ab RH35 mit Muldenrücken
altern.	2	650065	Halter Schiebebügelgriff ohne Nut 58mm/R10 mit Aussparung incl. Montagematerial und Exzenterspanner	Bei Montage ohne Muldenrücken in Verbindung mit Stabstange ab RH35
altern.	2	650066	Halter Schiebegriff 58mm/R10 mit Aussparung incl. Montagematerial und Exzenterspanner	Bei Montage ohne Muldenrücken in Verbindung mit Stabstange ab RH35
altern.	2	650064	Halter Schiebebügelgriff ohne Nut 38mm/R10 incl. Montagematerial und Exzenterspanner	RH25 + 30 bei Muldenrücken
altern.	2	650056	Halter Schiebegriff 38mm/R10 incl. Montagematerial und Exzenterspanner	RH25 + 30 bei Muldenrücken
altern.	2		Halter Schiebebügelgriff mit Nut ohne Nase	Bei Montage ohne Muldenrücken in Verbindung mit Stabstange RH 25 + 30
altern.	2		Halter Schiebegriff mit Nut mit Nase	Bei Montage ohne Muldenrücken in Verbindung mit Stabstange RH 25 + 30
7	1	652225	Exzenterspanner Länge 35, M6x22, schwarz	
8	2		Zylinderschraube ISO 4762 (DIN 912) M5x25	
9	2		Federring DIN 127 - A 5	
10	1		Sechskantmutter selbstsi. niedrige Form DIN 985 - M6	

SB	L Stabilisierungsrohr
20	55*
22	75*
24	95
26	115
28	135
30	155
32	175
34	195
	*= <u>Stabirohr/Stabiadapter</u> für kleine Sitzbreiten

Schiebegriff Standard, gekröpft, ausziehbar

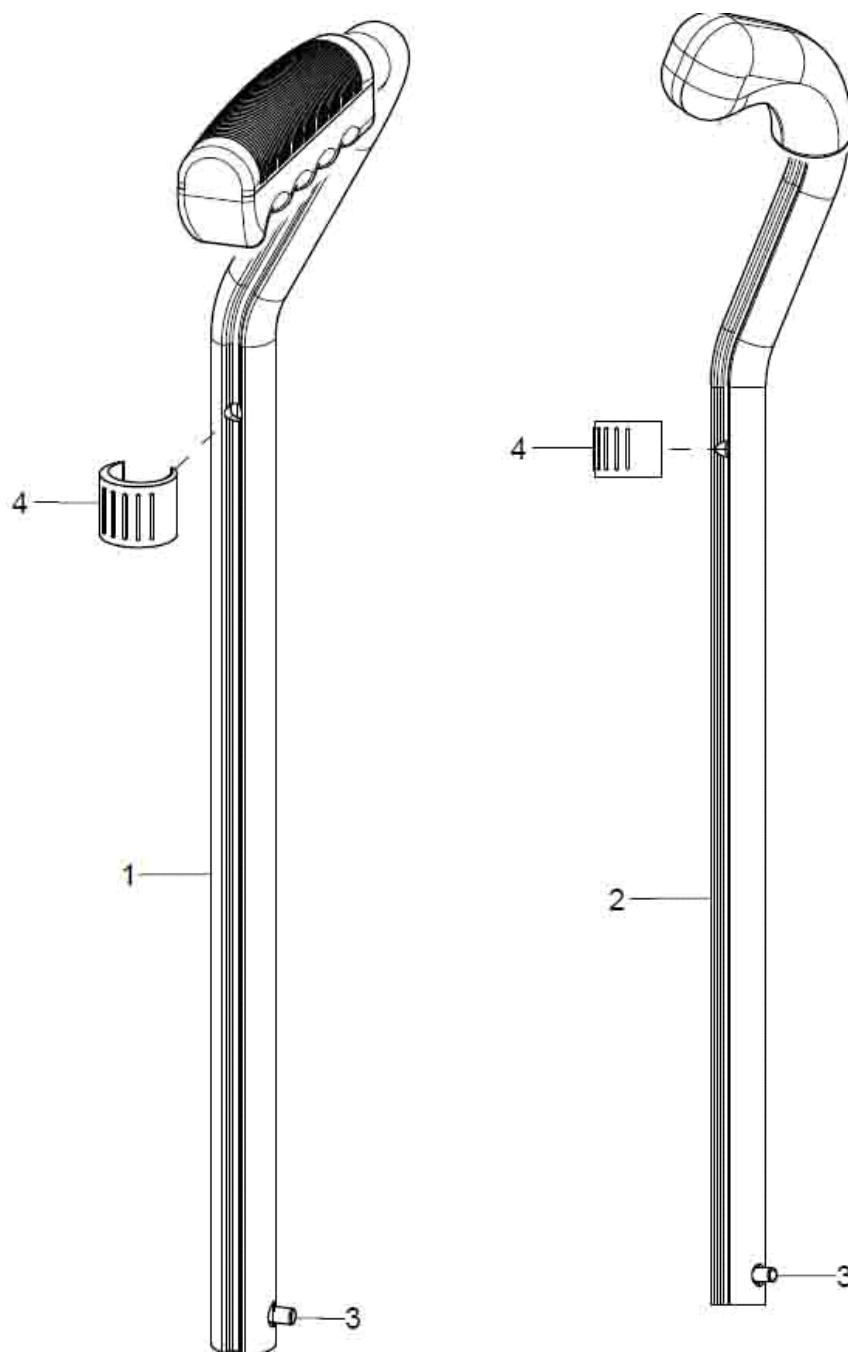

Pos.:	Menge:	Artikelnr:	Artikelbezeichnung	Variante:
1+3+4	1	650632	Schiebegriff 25 cm ausziehbar gekröpft -rechts- Handgriff lang incl. Stativfeder	
1+3+4	1	650631	Schiebegriff 25 cm ausziehbar gekröpft -links- Handgriff lang incl. Stativfeder	
1+3+4	1	651702	Schiebegriff 35 cm ausziehbar gekröpft -rechts- Handgriff lang incl. Stativfeder	
1+3+4	1	651701	Schiebegriff 35 cm ausziehbar gekröpft -links- Handgriff lang incl. Stativfeder	
3	2	650160	Stativfeder für Schiebegriffsicherung (2er Set)	2er Set
4	2	046350200010	Klemmschalengleiter schwarz, Nenn-ø 20-22	10 er Set

Schiebebügel mit Kunststoffgelenk bis SB30

Bei SB20/22 und RH25/30 nur eingeschränkte Höheneinstellung möglich.

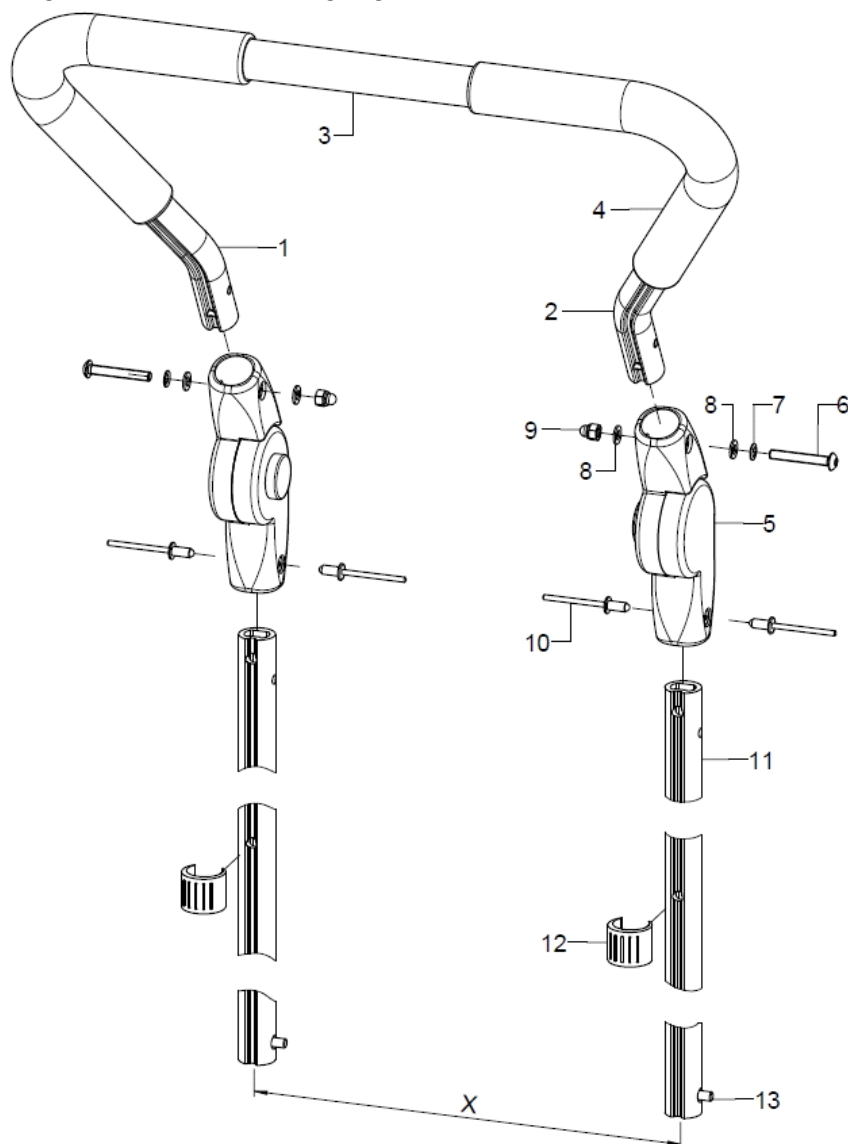

Pos.:	Menge:	Artikelnr:	Artikelbezeichnung	Variante:
1-13	1	6534	Schiebebügelgriff nach außen gekröpft, um 20cm ausziehbar, 205° winkelverstellbar, Kunststoffgelenke kpl.	
1-4	1	653002	Schiebebügel gekröpft vormontiert	SB, Stabi-stange (einteilig, dreiteilig), Maß X
1	1	653006	Schiebebügelgriffhälfte links, gekröpft	
2	1	653007	Schiebebügelgriffhälfte rechts, gekröpft	
3	1	653004	Stahlrohr inkl. Nieten	SB, Stabi-stange (einteilig, dreiteilig), Maß X
4	2	653005	Rohrüberzug - Gummi 260 mm	
5-10	2	653403	Winkelverstellelement Kunststoff mit Druckknopf incl. Montagematerial	
6	1		Linsenschraube mit Innensechskant ISO 7380 - M5x35	
7	1		Sicherungsscheibe S5 - FST	
8	2		Scheibe ISO 7089 (DIN 125) - A 5,3	
9	1		Sechskantmutter selbstsi. niedrige Form DIN 985 - M5	
10	2		Blindniet F5x10 A2/A2	
11-13	2	653202	Profilrohrstütze 200 mm für Handschiebebügel/Schiebebügelgriff	
12	1	046350200010	Klemmschalengleiter schwarz, Nenn-ø 20-22	10 er Set
13	1	650160	Stativfeder für Schiebegriffsicherung (2er Set)	2er Set

Schiebebügel mit Metallgelenk ab SB32

Bei RH25/30 nur eingeschränkte Höheneinstellung möglich.

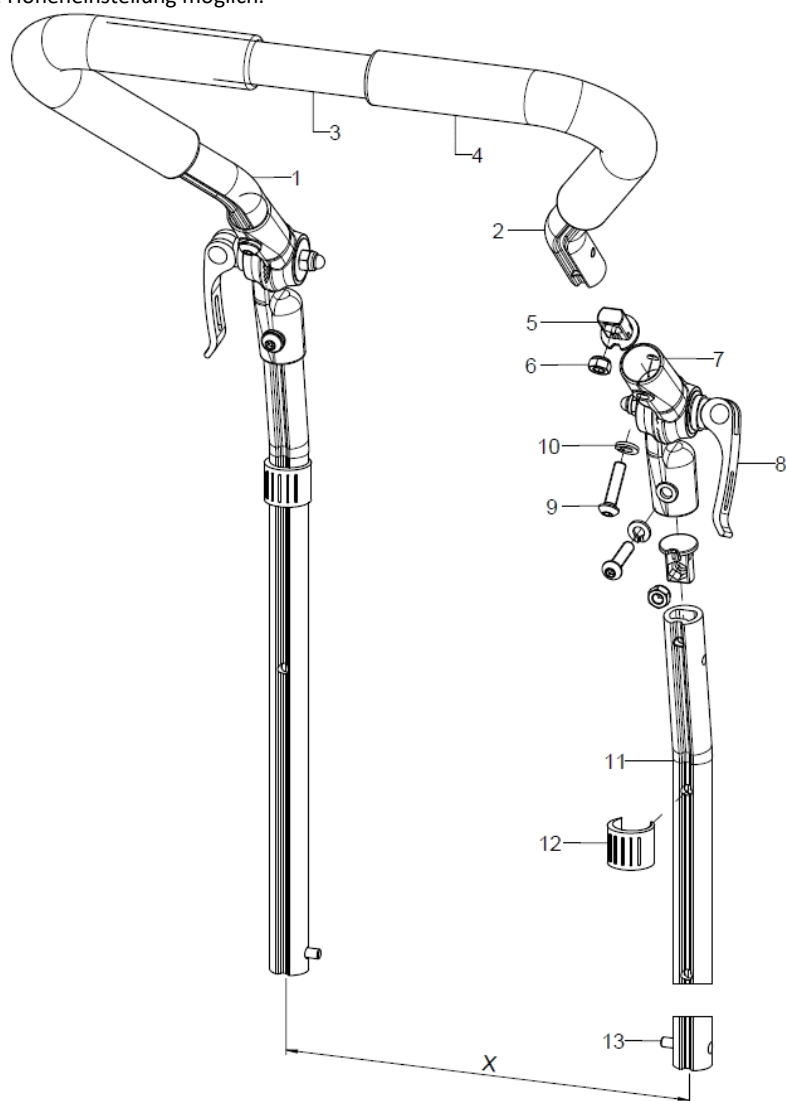

Pos.:	Menge:	Artikelnr:	Artikelbezeichnung	Variante:
1-13	1	6532	Schiebebügelgriff um 20 cm ausziehbar, 307° winkelverst., Metallgelenk, kpl.	SB, Stabi-stange (einteilig, dreiteilig), Maß X
1-4	1	653002	Schiebebügel gekröpft vormontiert	SB, Stabi-stange (einteilig, dreiteilig), Maß X
1	1	653006	Schiebebügelgriffhälfte links, gekröpft	
2	1	653007	Schiebebügelgriffhälfte rechts, gekröpft	
3	1	653004	Stahlrohr inkl. Nieten	SB, Stabi-stange (einteilig, dreiteilig), Maß X
4	1	653005	Rohrüberzug - Gummi 260 mm	
5-6	4	653406	Stopfen für Mutter M6 inkl. Sechskantmutter	
6	1		Sechskantmutter selbstsi. niedrige Form DIN 985 - M6	
7-10	2	652220	Winkelverstellelement Metall 307° kpl. mit Exzenterspanner und Montagezubehör	
8	1	652224	Exzenterspanner Länge 35 mm M6x22, schwarz (inkl. Feder, Hutmutter, Scheibe, Hülse)	
9	1		Linsenschraube mit Innensechskant ISO 7380 - M6x25	
10	1		Federring DIN 127 - A 6	
11-13	2	653202	Profilrohrstütze 200 mm für Handschiebebügel/Schiebebügelgriff	
12	1	046350200010	Klemmschalengleiter schwarz, Nenn-ø 20-22	10 er Set
13	1	650160	Stativfeder für Schiebegriffsicherung (2er Set)	2er Set

Handschiebebügel mit Kunststoffgelenk bis SB30

Bei SB20/22 und RH25/30 nur eingeschränkte Höheneinstellung möglich.

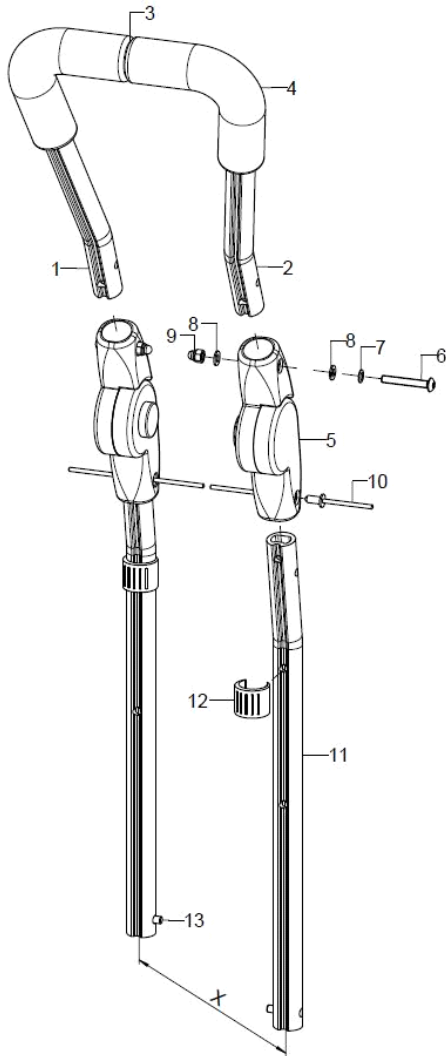

Pos.:	Menge:	Artikelnr:	Artikelbezeichnung	Variante:
1-13	1	65330101	Handschiebebügel, winkelverstellbar, 20 cm ausziehbar mit Kunststoffgelenken kpl.	SB, Stabstange (einteilig, dreiteilig), Maß X
1-4	1	65330104	Handschiebebügel Oberteil (schmal), vormontiert	SB, Stabi-stange (einteilig, dreiteilig), Maß X
1	1	65330105	Handschiebebügelhälfte (schmal), links	
2	1	65330106	Handschiebebügelhälfte (schmal), rechts	
3	1	65330110	Traverse für Handschiebebügel (schmal) inkl. Nieten	SB, Stabi-stange (einteilig, dreiteilig), Maß X, Rückenvariante
4	2	653011	Rohrüberzug Gummi schwarz, 210 mm	bei X bis 230mm
o.B.	2	653005	Rohrüberzug - Gummi 260 mm	
5-10	2	653403	Winkelverstellelement Kunststoff mit Druckknopf incl. Montagematerial	
6	1		Linsenschraube mit Innensechskant ISO 7380 - M5x35	
7	1		Sicherungsscheibe S5 - FST	
8	2		Scheibe ISO 7089 (DIN 125) - A 5,3	
9	1		Sechskantmutter selbstsi. niedrige Form DIN 985 - M5	
10	2		Blindniet F5x10 A2/A2	
11-13	2	653202	Profilrohrstütze 200 mm für Handschiebebügel/Schiebebügelgriff	
12	1	046350200010	Klemmschalengleiter schwarz, Nenn-ø 20-22	10 er Set
13	1	650160	Stativfeder für Schiebegriffsicherung (2er Set)	2er Set

Handschiebebügel mit Metallgelenk ab SB32

Bei RH25/30 nur eingeschränkte Höheneinstellung möglich.

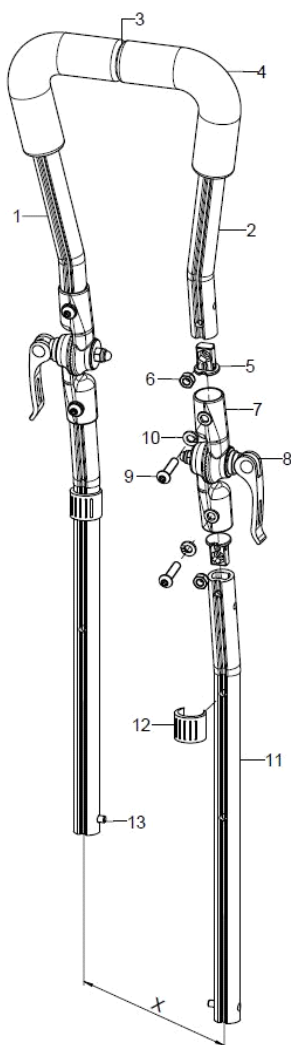

Pos.:	Menge:	Artikelnr:	Artikelbezeichnung	Variante:
1-13	1	65330102	Handschiebebügel (schmal), winkelverstellbar, 20 cm ausziehbar mit Metallgelenken, kpl.	SB, Stabi-stange (einteilig, dreiteilig), Maß X
1-4	1	65330104	Handschiebebügel Oberteil (schmal), vormontiert	SB, Stabi-stange (einteilig, dreiteilig), Maß X
1	1	65330105	Handschiebebügelhälfte (schmal), links	
2	1	65330106	Handschiebebügelhälfte (schmal), rechts	
3	1	65330110	Traverse für Handschiebebügel (schmal) inkl. Nieten	SB, Stabi-stange (einteilig, dreiteilig), Maß X, Rückenvariante
4	2	653011	Rohrüberzug Gummi schwarz, 210 mm	bei X bis 230mm
o.B.	2	653005	Rohrüberzug - Gummi 260 mm	
5-6	4	653406	Stopfen für Mutter M6 inkl. Sechskantmutter	
6	1		Sechskantmutter selbstsi. niedrige Form DIN 985 - M6	
7-10	2	652220	Winkelverstellelement Metall 307° kpl. mit Exzenterspanner und Montagezubehör	
8	1	652224	Exzenterspanner Länge 35 mm M6x22, schwarz (inkl. Feder, Hutmutter, Scheibe, Hülse)	
9	1		Linsenschraube mit Innensechskant ISO 7380 - M6x25	
10	1		Federring DIN 127 - A 6	
11-13	2	653202	Profilrohrstütze 200 mm für Handschiebebügel/Schiebebügelgriff	
12	1	046350200010	Klemmschalengleiter schwarz, Nenn-ø 20-22	10 er Set
13	1	650160	Stativfeder für Schiebegriffsicherung (2er Set)	2er Set

Seitenpelotte

SORG-Pelottensystem nicht kompatibel mit Pelotten von Stealth. Betrifft Lieferungen vor Juni 2016.

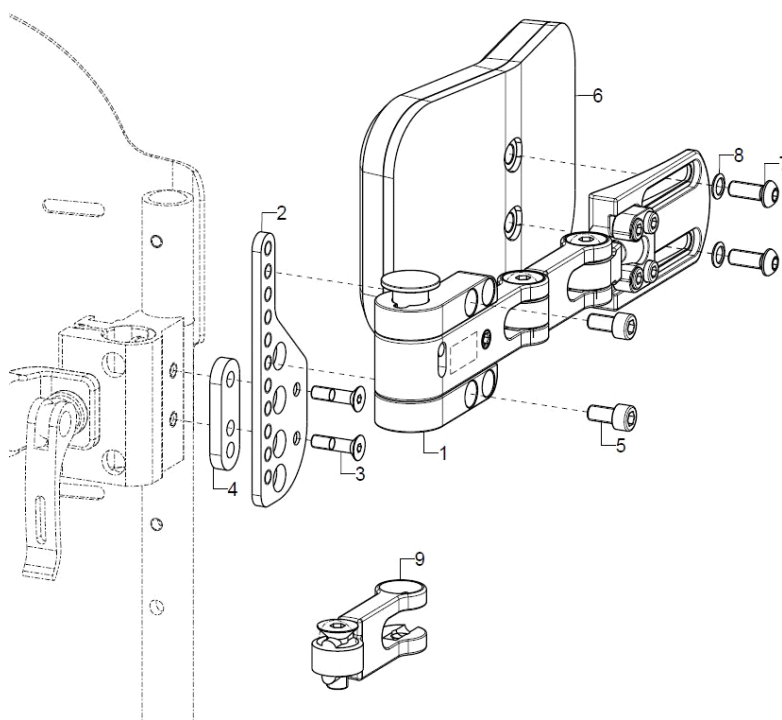

Pos.:	Menge:	Artikelnr:	Artikelbezeichnung	Variante:
1	1	68590102	Halterung anpassbar Gr.1 für rechte Seite (ohne Polster)	bis max. 35kg
o.B.	1	68590101	Halterung anpassbar Gr.1 für linke Seite (ohne Polster)	bis max. 35kg
altern.	1	68590202	Halterung anpassbar Gr.2 für rechte Seite (ohne Polster)	
o.B.	1	68590201	Halterung anpassbar Gr.2 für linke Seite (ohne Polster)	
2-5	1	68590113	Adapterblech Gr.1 inkl. Montagezubehör	rechts/links
o.B.	1	68590114	Adapterblech Gr.2 inkl. Montagezubehör	rechts/links
3	2		Senkschraube mit Innensechskant ISO 10642 (DIN 7991) M5x20	
4	1		Distanzstück 5mm	
5	2		Zylinderschraube ISO 4762 (DIN 912) M5x12	
o.B.	2		Zylinderschraube ISO 4762 (DIN 912) M6x12	
6-8	1	68590104	Polster inkl. Abnehmbarem Bezug für Halter Gr.1 (10 x 7 cm)	
o.B.	1	68590105	Polster inkl. Abnehmbarem Bezug für Halter Gr.1 (10 x 9 cm)	
o.B.	1	68590106	Polster inkl. Abnehmbarem Bezug für Halter Gr.1+2 (12 x 9 cm)	
o.B.	1	68590204	Polster inkl. Abnehmbarem Bezug für Halter Gr.2 (15 x 10 cm)	
o.B.	1	68590205	Polster inkl. Abnehmbarem Bezug für Halter Gr.2 (18 x 13 cm)	
7	2		Linsenschraube mit Innensechskant ISO 7380 - M5x16	
o.B.	2		Linsenschraube mit Innensechskant ISO 7380 - M6x16	
8	2		Sicherungsscheibe S5 - FST	
o.B.	2		Sicherungsscheibe S6 - FST	
9	1	68590103	Zusätzliches Verlängerungsgelenk (4,3 cm) für Halterung Gr.1	
o.B.	1	68590203	Zusätzliches Verlängerungsgelenk (5,5 cm) für Halterung Gr.2	

Seitenpelotte Gr. 1 nicht möglich bei:
RH25 und 22" oder 24" Antriebsrad

Seitenpelotte Gr. 2 nicht möglich bei:
RH25 und 22" oder 24" Antriebsrad
RH30 und 24" Antriebsrad

Kopfstütze

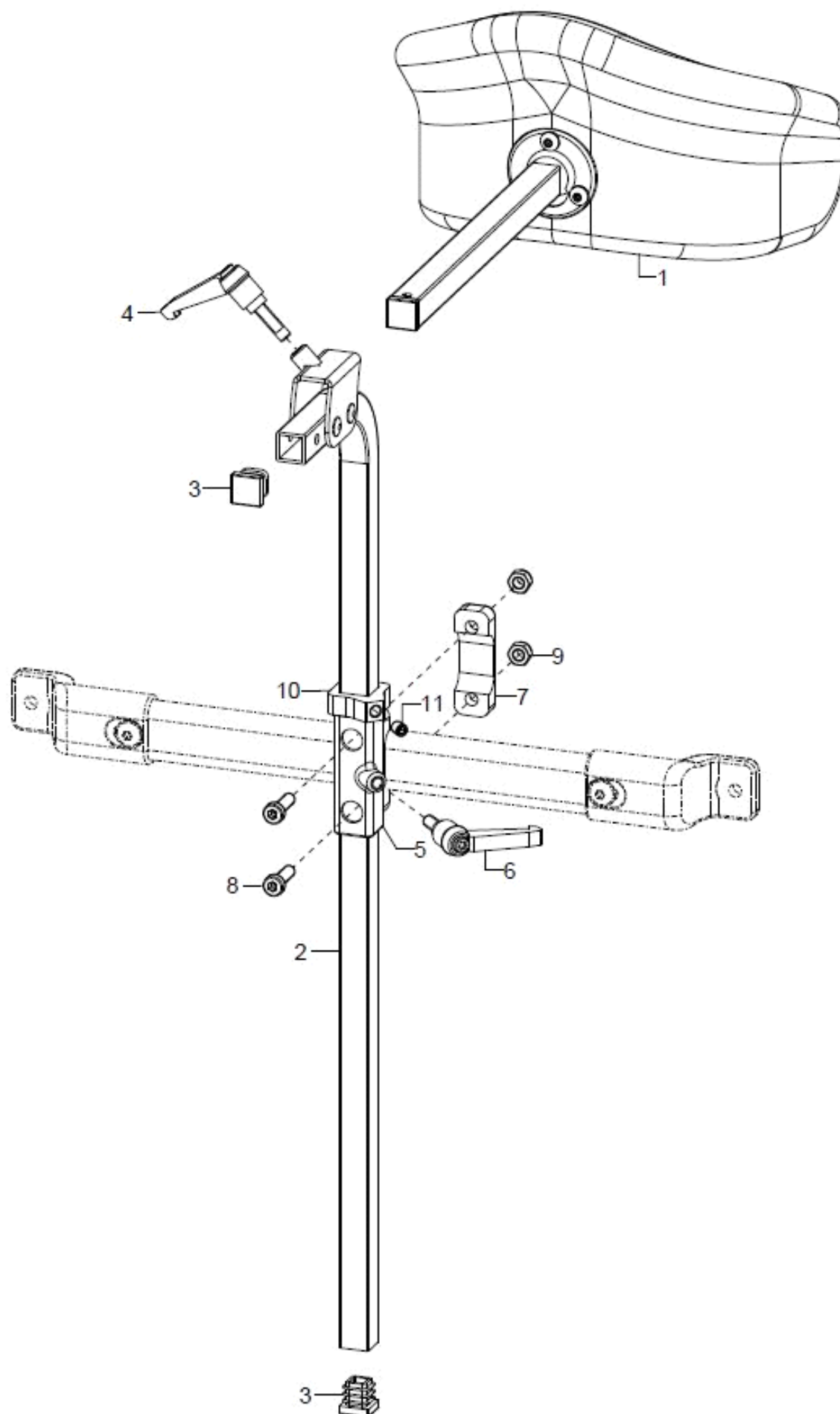

Pos.:	Menge:	Artikelnr:	Artikelbezeichnung	Variante:
1	1	686031	Kopfstützenpolster Modell 1, 213x145 mm muschelförmig kpl.	Nr. 21
altern.	1	686033	Kopfstützenpolster Modell 3, 225x100 bogenförmig kpl.	Nr. 23
altern.	1	686034	Kopfstützenpolster Modell 4, 300x150 bogenförmig kpl.	Nr. 24
o.B.	1	68605001	Kopfstützenbezug, wasch- und wechselbar aus Trevira (Bitte Kopfstützenmodell+Bezugsfarbe auswählen)	Kopfstützenform, Farbe
2-4	1	68600801	Haltestange 500mm für Kopfstützen	
3	2		Stopfen mit Lamellen für Vierkantrohre, schwarz, 15x15	
4	1	403110	Klemmhebel verstellbar M6x20, schwarz	
5-9	1	68600810	Stangenhalter an Profilrohr 15x15mm kpl., schwarz incl. Klemmhebel M6x15	
6	1	45320303	Klemmhebel verstellbar M6x15, schwarz	
7	1		Kopfstütze Klemmteil	
8	2		Zylinderschraube niedriger Kopf DIN 7984 - M6x20	
9	2		Sechskantmutter selbstsi. niedrige Form DIN 985 - M6	
10+11	1		Stellring 15x15	
11	1		Gewindestift mit Innensechskant ISO 4027 (DIN 914), M6x8	

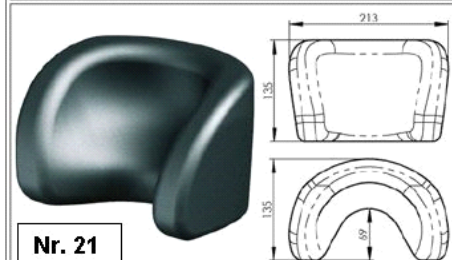
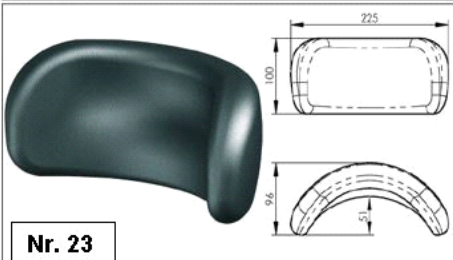
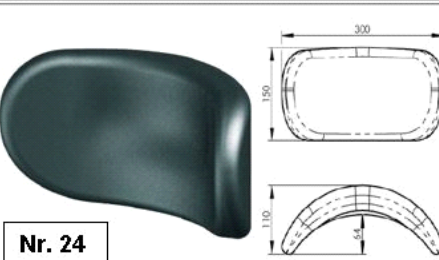
Modell 1	Modell 3	Modell 4
 <p>Nr. 21</p>	 <p>Nr. 23</p>	 <p>Nr. 24</p>
muschelförmig	bogenförmig - klein	bogenförmig - groß

Leichtgewicht-Kopfstütze

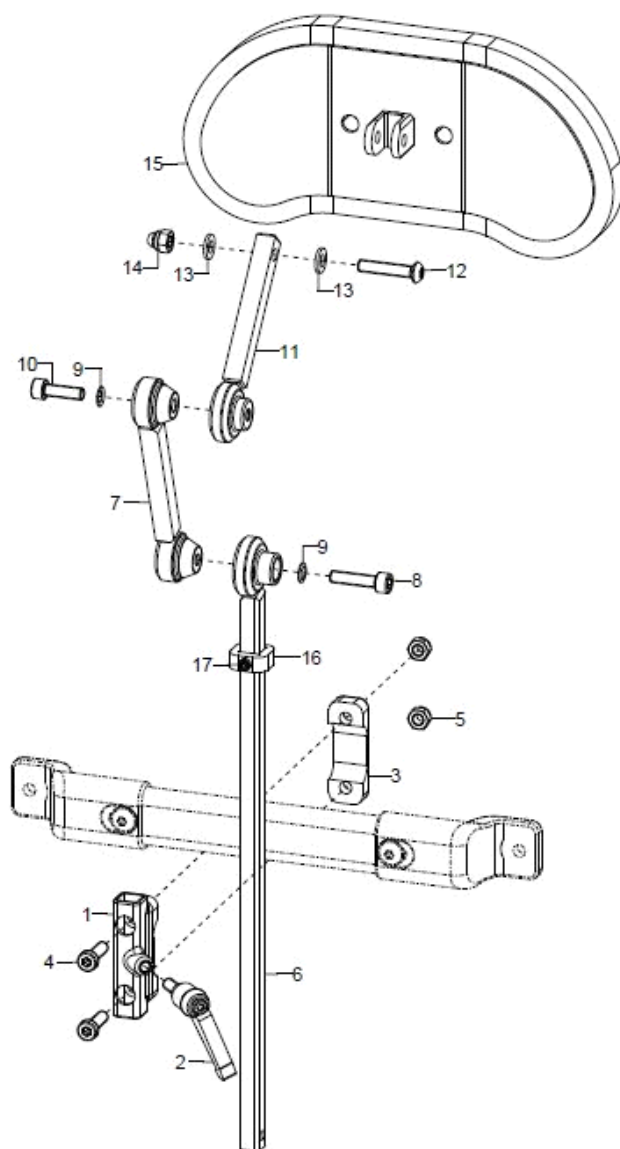

Pos.:	Menge:	Artikelnr:	Artikelbezeichnung	Variante:
1-17	1	68600920	Leichtgewichtkopfstütze Gr.1 mit Polster 200x110mm	Farbe Bezug
o.B.	1	68600921	Leichtgewichtkopfstütze Gr.2 mit Polster 260x130mm	Farbe Bezug
1-5	1	68600915	Stangenhalter an Profilrohr 10x10mm kpl., schwarz incl. Klemmhebel M6x15	
2	1		Klemmhebel verstellbar M6x15, schwarz	
3	1		Kopfstütze Klemmteil	
4	2		Zylinderschraube niedriger Kopf DIN 7984 - M6x20	
5	2		Sechskantmutter selbstsi. niedrige Form DIN 985 - M6	
6-14	1	68600918	Halterung für Leichtgewichtkopfstütze (ohne Polster)	
6	1	68600901	Haltestange für Leichtgewichtkopfstütze 300mm / 10x10	
7	1	68600903	Positionierungsstange Leichtgewichtkopfstütze 100mm	
8	1		Zylinderschraube ISO 4762 (DIN 912) M6x25	
9	2		Sicherungsscheibe S6 - FST	
10	1		Zylinderschraube ISO 4762 (DIN 912) M6x20, Linksgewinde	
11	1	68600904	Anbindungsstange Leichtgewichtkopfstütze 80mm	
12	1		Linsenschraube mit Innensechskant ISO 7380 - M6x30	
13	2		Scheibe ISO 7089 (DIN 125) - A 6,4	
14	1		Sechsk.-Hutmutter niedr. Form mit Klemmt. DIN 986 - M6	
12-15	1	68600910	Kopfstützenpolster Gr.1 (200x110mm) inkl. Bezug für Leichtgewichtkopfstütze	Farbe Bezug



o.B.	1	68600911	Kopfstützenpolster Gr.2 (260x130mm) inkl. Bezug für Leichtgewichtkopfstütze	Farbe Bezug
16	1		LG-Kopfstütze Stellring 10x10	
17	1		Gewindestift mit Innensechskant ISO 4027 (DIN 914), M6x8	

Rückenschalenanbindung

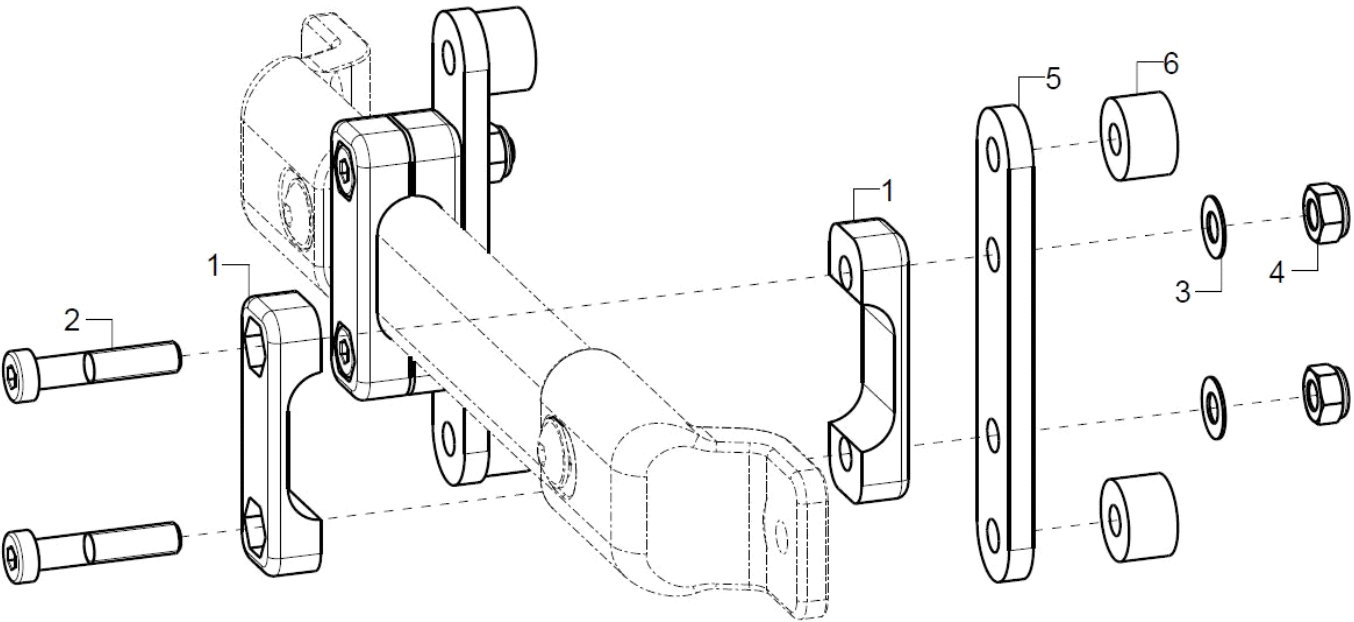

Pos.:	Menge:	Artikelnr:	Artikelbezeichnung	Variante:
1-6	1/2		Rückenschalenanbindung kpl.	Eine Anbindung bis SB28 / zwei Anbindungen ab SB30
1	2		Kopfstütze Klemmteil	
2	2		Zylinderschraube niedriger Kopf DIN 7984 - M6x30	
3	2		Passscheibe DIN 988 - 6x12x0,5 - A2	
4	2		Sechskantmutter selbstsi. niedrige Form DIN 985 - M6	
5	1		Anbindelasche	
6	2	35310209	Distanzbuchse Alu, schwarz Ø14x10 (Set 2 Stück)	

Seitenteil

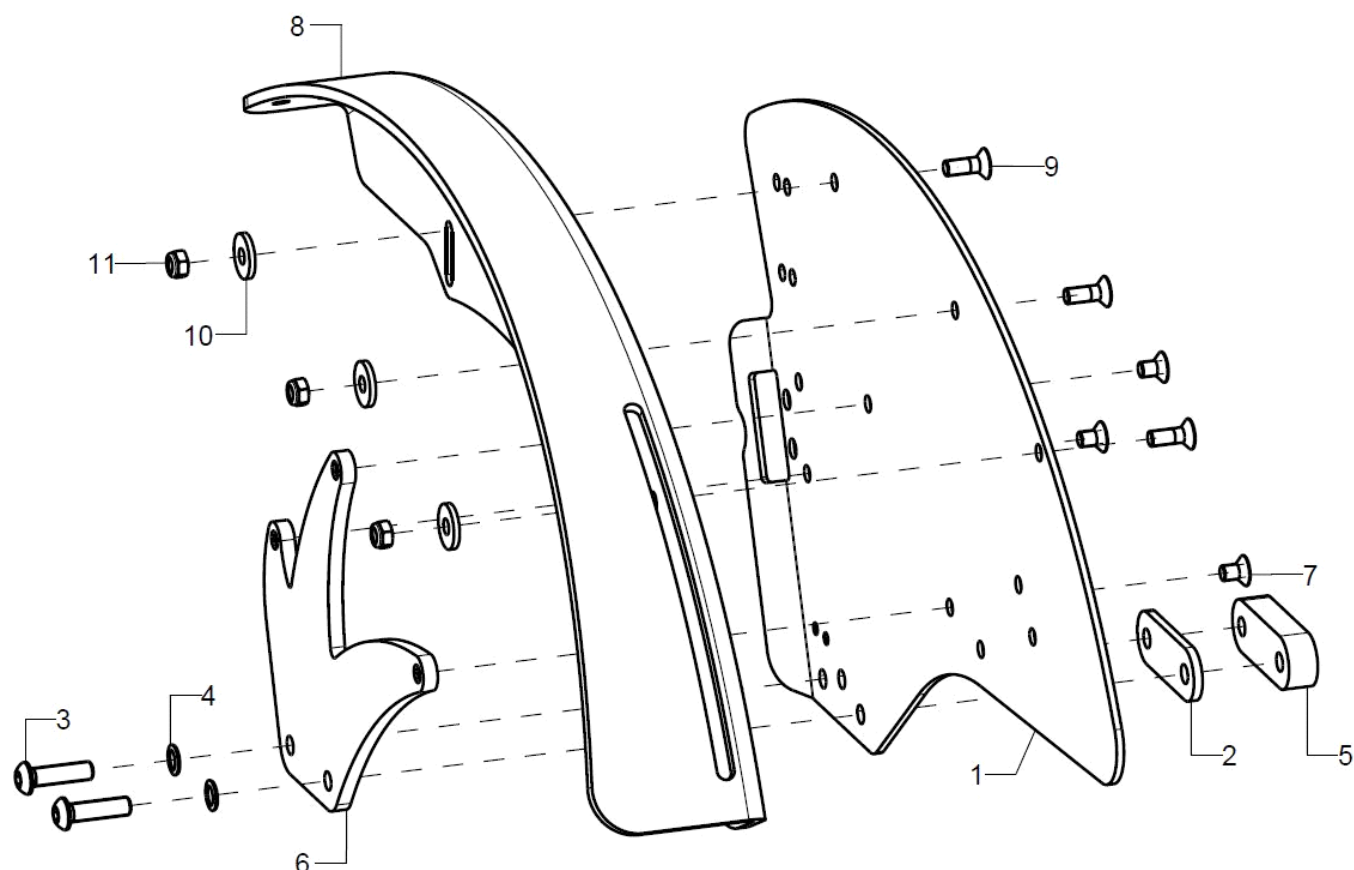

Pos.:	Menge:	Artikelnr:	Artikelbezeichnung	Variante:
1-5	1	45032002	Seitenteil 20" rechts	Farbe
altern.	1	45032202	Seitenteil 22" rechts	Farbe
altern.	1	45032402	Seitenteil 24" rechts	Farbe
o.B.	1	45032001	Seitenteil 20" links	Farbe
altern.	1	45032201	Seitenteil 22" links	Farbe
altern.	1	45032401	Seitenteil 24" links	Farbe
2-8	2	450398	Montageset für Seitenteil standard	
2	1		Distanzplatte 3mm	
3	2		Linsenschraube mit Innensechskant ISO 7380 - M6x22	
o.B.	2		Linsenschraube mit Innensechskant ISO 7380 - M6x30	
4	2		Sicherungsscheibe S6 - FST	
5+3	2	45031200	Distanzplatte zur Verbreiterung bei Seitenteil, incl. Montagematerial	Seitenteilverbreiterung
6+7	2	45032003	Stützplatte für Seitenteil standard	
7	3		Senkschraube mit Innensechskant ISO 10642 (DIN 7991) M5x8	
8	1	50220102	Kleiderschutz Kunststoff, 20", für Seilzugbremse, rechts	
altern.	1	50220202	Kleiderschutz Kunststoff, 22", für Seilzugbremse, rechts	

		Ersatzteilkatalog Mio Move	Seitenteil	SEITE 45 von 80
altern.	1	50220302	Kleiderschutz Kunststoff, 24", für Seilzugbremse, rechts	
o.B.	1	50220101	Kleiderschutz Kunststoff, 20", für Seilzugbremse, links	
altern.	1	50220201	Kleiderschutz Kunststoff, 22", für Seilzugbremse, links	
altern.	1	50220301	Kleiderschutz Kunststoff, 24", für Seilzugbremse, links	
9-11	1	50220199	Montageset Kleiderschutz an Seitenteil	
9	3		Senkschraube mit Innensechskant ISO 10642 (DIN 7991) M5x14	
10	3		Scheibe DIN 7349 - 5,3	
11	3		Sechskantmutter selbstsi. niedrige Form DIN 985 - M5	

Seitenteil Radstandsverlängerung

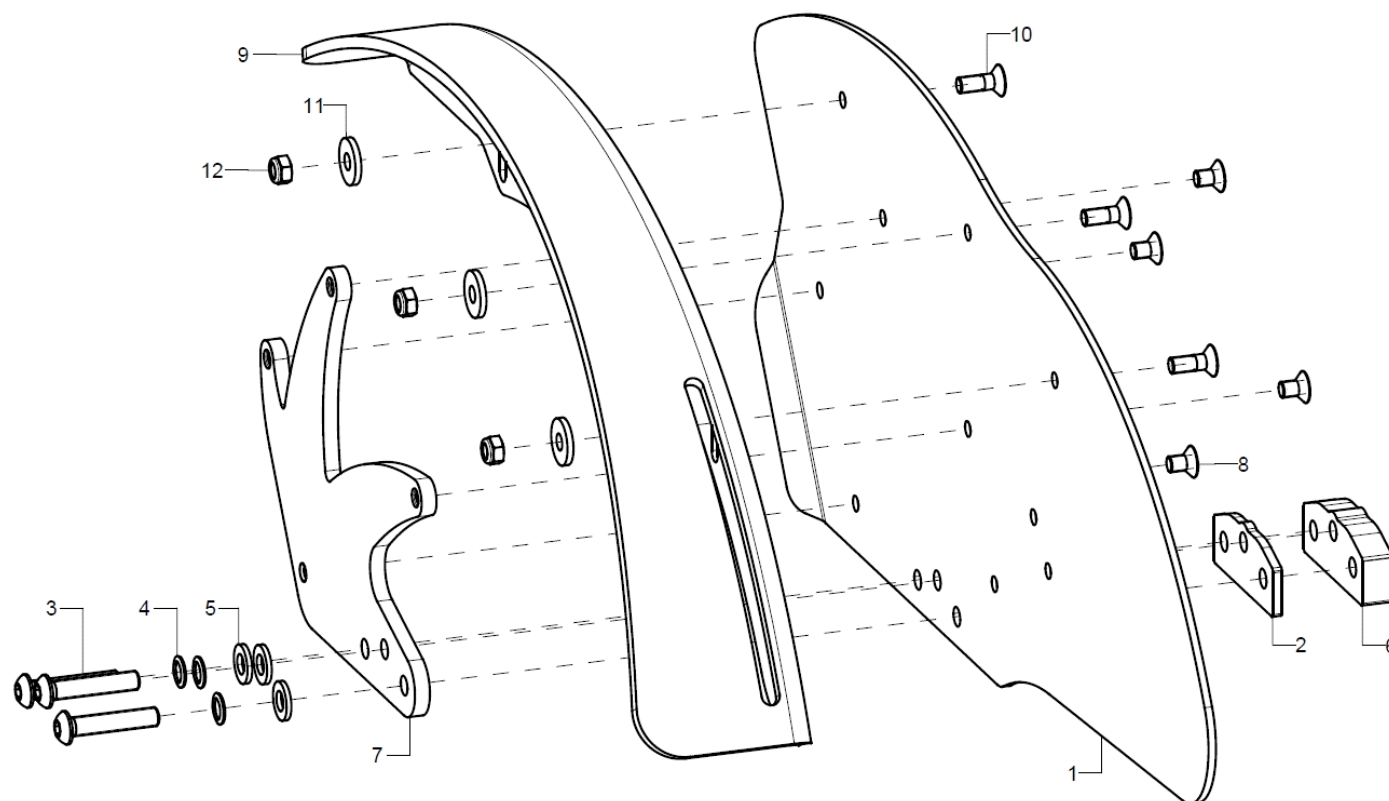

Pos.:	Menge:	Artikelnr:	Artikelbezeichnung	Variante:
1-5	1	45031302	Seitenteil Radstandsverlängerung 20", rechts	Farbe
altern.	1	45031402	Seitenteil Radstandsverlängerung 22", rechts	Farbe
altern.	1	45031502	Seitenteil Radstandsverlängerung 24", rechts	Farne
o.B.	1	45031301	Seitenteil Radstandsverlängerung 20", links	Farbe
altern.	1	45031401	Seitenteil Radstandsverlängerung 22", links	Farbe
altern.	1	45031501	Seitenteil Radstandsverlängerung 24", links	Farbe
2-8	2	450397	Montageset für Seitenteil bei Radstandsverlängerung	
2	1		Distanzplatte 3mm	
3	3		Linsenschraube mit Innensechskant ISO 7380 - M6x30	
o.B.	3		Linsenschraube mit Innensechskant ISO 7380 - M6x40	
4	3		Sicherungsscheibe S6 - FST	
5	3		Scheibe ISO 7089 (DIN 125) - A 6,4	
6+3	1	45031200	Distanzplatte zur Verbreiterung bei Seitenteil, incl. Montagematerial	Seitenteilverbreiterung
7+8	1	45032004	Stützplatte Seitenteil bei Radstandsverlängerung	
8	4		Senkschraube mit Innensechskant ISO 10642 (DIN 7991) M5x8	
9	1	50220102	Kleiderschutz Kunststoff, 20", für Seilzugbremse, rechts	

altern.	1	50220101	Kleiderschutz Kunststoff, 20", für Seilzugbremse, links
altern.	1	50220202	Kleiderschutz Kunststoff, 22", für Seilzugbremse, rechts
o.B.	1	50220201	Kleiderschutz Kunststoff, 22", für Seilzugbremse, links
altern.	1	50220302	Kleiderschutz Kunststoff, 24", für Seilzugbremse, rechts
altern.	1	50220301	Kleiderschutz Kunststoff, 24", für Seilzugbremse, links
10-12	1	50220199	Montageset Kleiderschutz an Seitenteil
10	3		Senkschraube mit Innensechskant ISO 10642 (DIN 7991) M5x14
11	3		Scheibe DIN 7349 - 5,3
12	3		Sechskantmutter selbstsi. niedrige Form DIN 985 - M5

Armpolster für Seitenteile

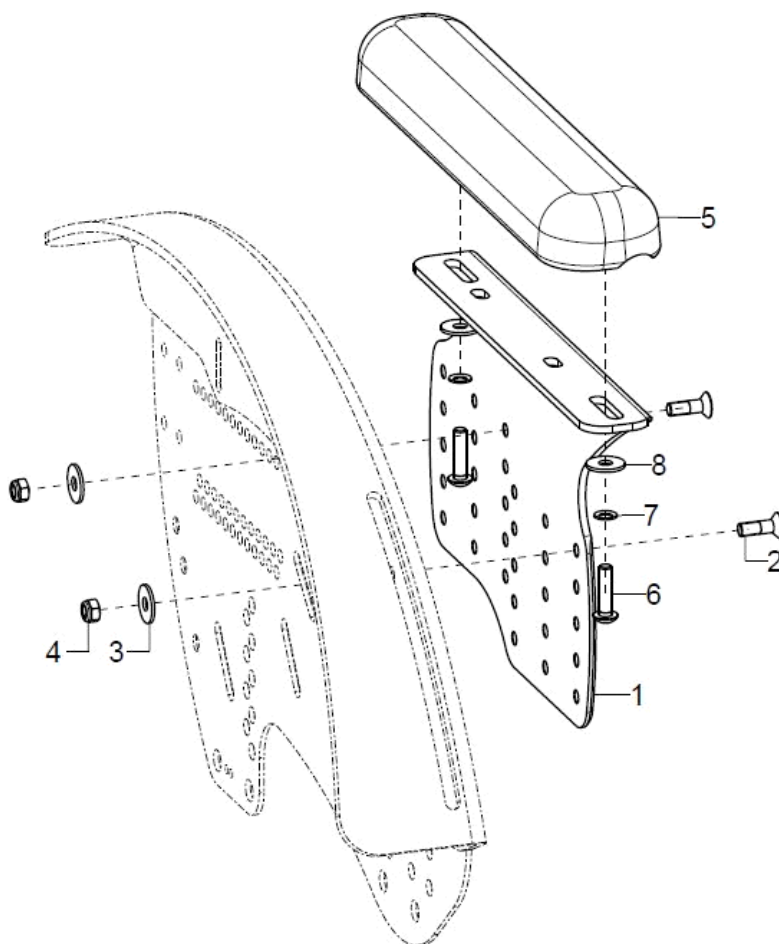

Pos.:	Menge:	Artikelnr:	Artikelbezeichnung	Variante:
1-8	1P	45220701	Armpolster 175 mm lang, höheinstellbar, mit Halter kpl. (links/rechts angeben)	links/rechts, empfohlen bis ST24 cm
o.B.	1P	45220702	Armpolster 240 mm lang, höheinstellbar, mit Halter kpl. (links/rechts angeben)	links/rechts, empfohlen ab Sitztiefe 26 cm
1-4	1P	45220705	Halter schwarz, anschraubbar für Armpolster 175 mm (links/rechts angeben) incl. Montagematerial	links/rechts, empfohlen bis ST24 cm
o.B.	1P	45220706	Halter schwarz, anschraubbar für Armpolster 240 mm (links/rechts angeben) incl. Montagematerial	links/rechts, empfohlen ab Sitztiefe 26 cm
2	2		Senkschraube mit Innensechskant ISO 10642 (DIN 7991) M5x16	
3	2		Scheibe ISO 7093 (DIN 9021) - 5,3	
4	2		Sechskantmutter selbstsi. niedrige Form DIN 985 - M5	
5-8	2	450009	Armauflage gerade 175x50x26/83mm, schwarz, incl. Montagematerial	
o.B.	2	450007	Armauflage gerade 240x50x26-M5/164mm, schwarz incl. Montagematerial	
6	2		Linsenschraube mit Innensechskant ISO 7380 - M5x16	
o.B.	2		Linsenschraube mit Innensechskant ISO 7380 - M5x20	
7	2		Sicherungsscheibe S5 - FST	
8	2		Scheibe ISO 7093 (DIN 9021) - 5,3	



Lenkräder

Pos.:	Menge:	Artikelnr:	Artikelbezeichnung	Variante:
o.B.	2	2812	Lenkrad 4 Zoll PU	
o.B.	2	2804	Lenkrad 4 Zoll Vollgummi	
o.B.	2	2820	Lenkrad 4 Zoll PU transparent mit Leuchtdioden	
o.B.	2	2835	Lenkrad 4 Zoll Vollgummi schwarz, mit Alufelge	
o.B.	2	2805	Lenkrad 5 Zoll PU	
o.B.	2	2809	Lenkrad 5 Zoll Vollgummi	
o.B.	2	2834	Lenkrad 5 Zoll PU transparent mit Leuchtdioden	
o.B.	2	2836	Lenkrad 5 Zoll Vollgummi schwarz, mit Alufelge	
o.B.	2	289998	Montageset Lenkrad an Lenkradgabel (Schrauben, Distanzhülsen, Gewindebuchse)	Angepasst an Lenkrad / Lenkradgabel Kombination

Lenkradgabel

Stier-Rahmen

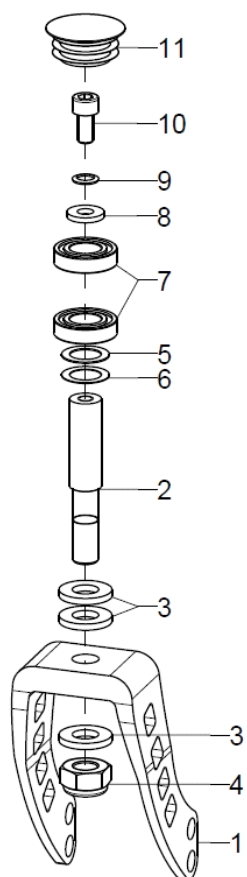

Retro-Rahmen

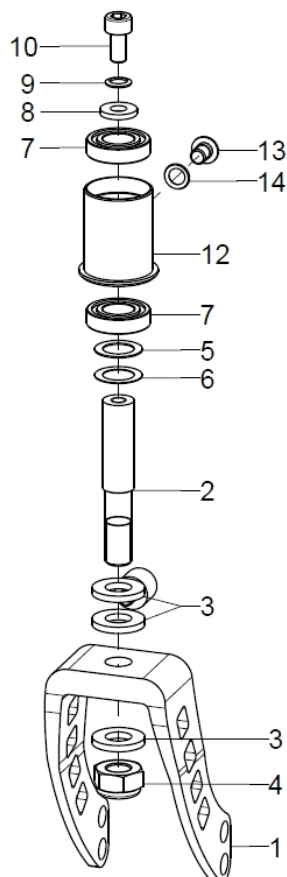

Pos.:	Menge:	Artikelnr:	Artikelbezeichnung	Variante:
1	2	2843	Lenkrad-Gabel Alu klein 100x45 mm, 2 Loch	
2	2	282104	Lenkachse $\varnothing 12 \times 65,1$ mm	
o.B.	2	285001	Lenkachse 65 mm für Lenkradverriegelung	ab 11/2006
o.B.	2	285101	Lenkachse 65 mm für Spurfixierung	ab 11/2006
3-4	2	282120	Montageset Lenkradachse an Lenkradgabel Alu (Scheiben, 6-kt Mutter)	
3	3		Scheibe DIN 1440 - 10x20x2,5	
4	1		Sechskantmutter selbstsi. niedrige Form DIN 985 - M10	
5-11	2	282127	Montageset Lenkradachse an Stier-Rahmen Mio/Mio Move	
5	1		Passscheibe DIN 988 - 12x18x0,5	
6	1		Passscheibe DIN 988 - 12x18x0,3	
7	1		Rillenkugellager $\varnothing 24/12 \times 6$	
8	1		Scheibe verstärkt $\varnothing 14/6,2 \times 2$	
9	1		Sicherungsscheibe S6 - FST	
10	1		Zylinderschraube ISO 4762 (DIN 912) M6x12	
11	1	282129	Lamellenstopfen $\varnothing 30$ für Lenkradadapter	
5-10+12-14	2	282125	Montageset Lenkradachse an Retro-Rahmen Mio/Mio Move	
12	1		Lagersitz D30/ K24	
13	1		Linsenschraube mit Innensechskant ISO 7380 - M6x8	
14	1		Sicherungsscheibe S6 - FST	

Spurverriegelung

Nur in Verbindung mit Lenkradachse für Spurfixierung.

Nur bei Rahmenversion Stier.

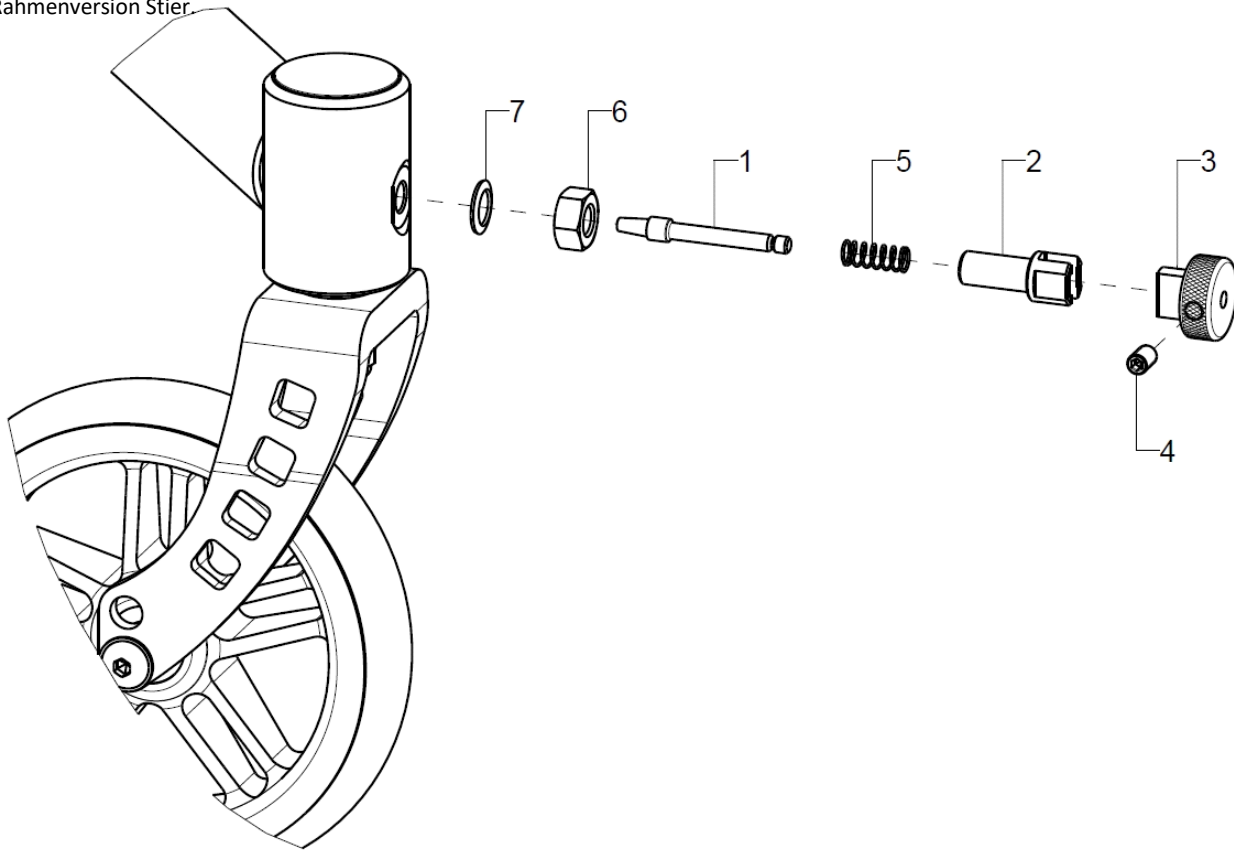

Pos.:	Menge:	Artikelnr:	Artikelbezeichnung	Variante:
1-7	2	285003	Spurverriegelung kpl.	
1	1		Fixierstift	
2	1		Aufnahme Fixierstift	
3	1		Zugknopf Lenkradverriegelung	
4	1		Gewindestift mit Innensechskant ISO 4026 (DIN 913), M5x8	
5	1		Druckfeder 0,55x5,5x23,7	
6	1		Sechskantmutter ISO 4032 (DIN 934) - M8	
7	1		Sicherungsscheibe S8 - FST	

Spurfixierung

Nur in Verbindung mit Lenkradachse für Spurfixierung.

Nur bei Rahmenversion Stier.

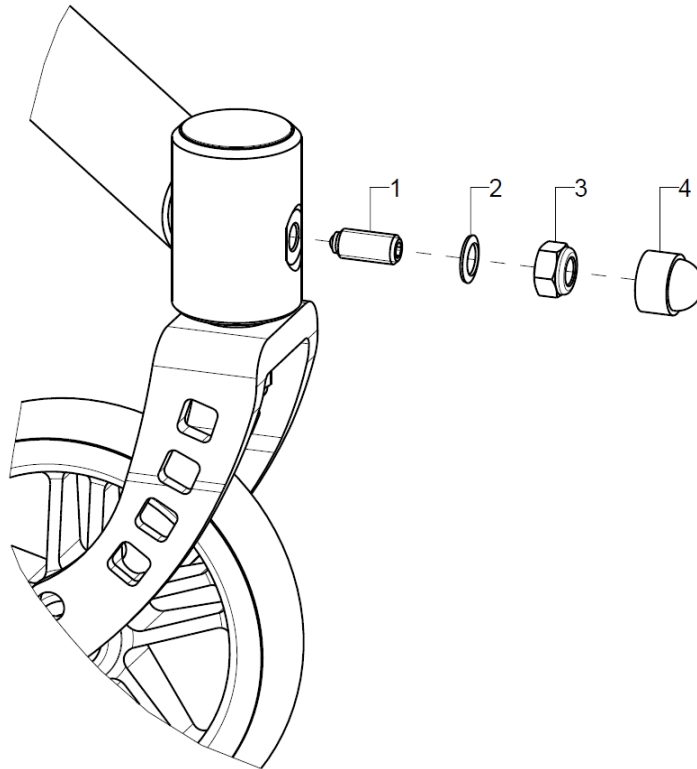

Pos.:	Menge:	Artikelnr:	Artikelbezeichnung	Variante:
1-4	2	285103	Druckfederstück M8x19 incl. Mutter und Kappe	
2	1		Sicherungsscheibe S8 - FST	
3	1		Sechskantmutter selbstsi. niedrige Form DIN 985 - M8	
4	1		Sechskant-Schutzkappe für SW13, schwarz, (M8)	

Einschraubadapter

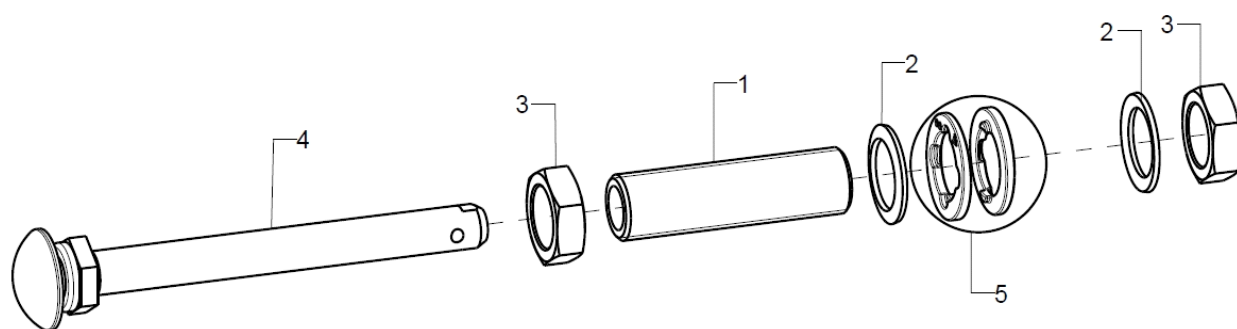

Pos.:	Menge:	Artikelnr:	Artikelbezeichnung	Variante:
1-3	1	210026	Einschraubadapter M18x1 Ø12; 65 mm incl. Montagezubehör	
2	2		Sicherungsscheibe S18 - FST	
3	2		Mutter M18x1 SW24	
4	2	210003	Steckachse Ø12x103mm für Standardnaben (bei Standard-, Profil- und Leichtlaufrad)	
5	2	20150503	Sturz-Vorspurscheibe 2°, Set (2 Stück)	bei Radsturz 7° und 11°
o.B.	2	20150501	Sturz-Vorspurscheibe 0,5°, Set (2 Stück)	bei Radsturz 9° + Lenk- und Schiebehilfe
o.B.	2	20150504	Sturz-Vorspurscheibenkombination 2°/0,5°, Set (2 Stück)	bei Radsturz 7° und 11° + Lenk- und Schiebehilfe

Trommelbremsanker

Nur bei 11° Radsturz möglich.

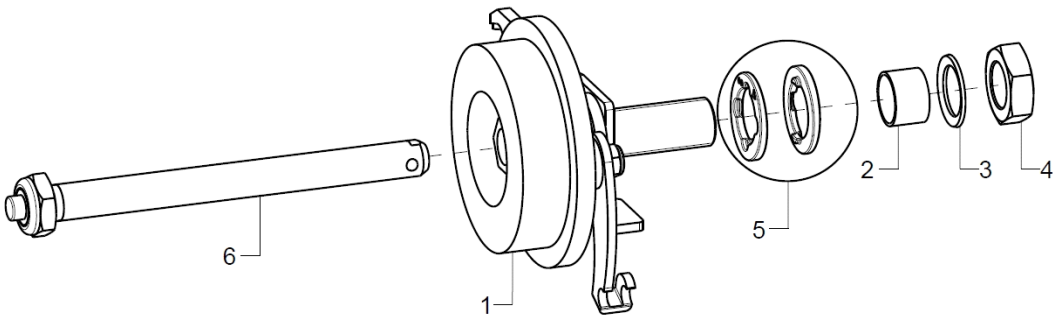

Pos.:	Menge:	Artikelnr:	Artikelbezeichnung	Variante:
1	2	220005	Trommelbremskörper kpl., inkl. Einschraubadapter und Gegenhalter	
o.B.	2	220013	Trommelbremskörper für LLR-TBR Rad, incl.Einschraubadapter und Gegenhalter(links/rechts angeben)	
2	2		Reduzierbuchse 12mm	
3	2		Sicherungsscheibe S16 - FST	
4	2		Mutter M16x1; SW 24	
5	2	20150503	Sturz-Vorspurscheibe 2°, Set (2 Stück)	bei Radsturz 7° und 11°
o.B.	2	20150504	Sturz-Vorspurscheibenkombination 2°/0,5°, Set (2 Stück)	bei Radsturz 7° und 11° + Lenk- und Schiebehilfe
6	1	220001	Steckachse ø12x123, für Trommelbremsnabe	

Radstandsverlängerung

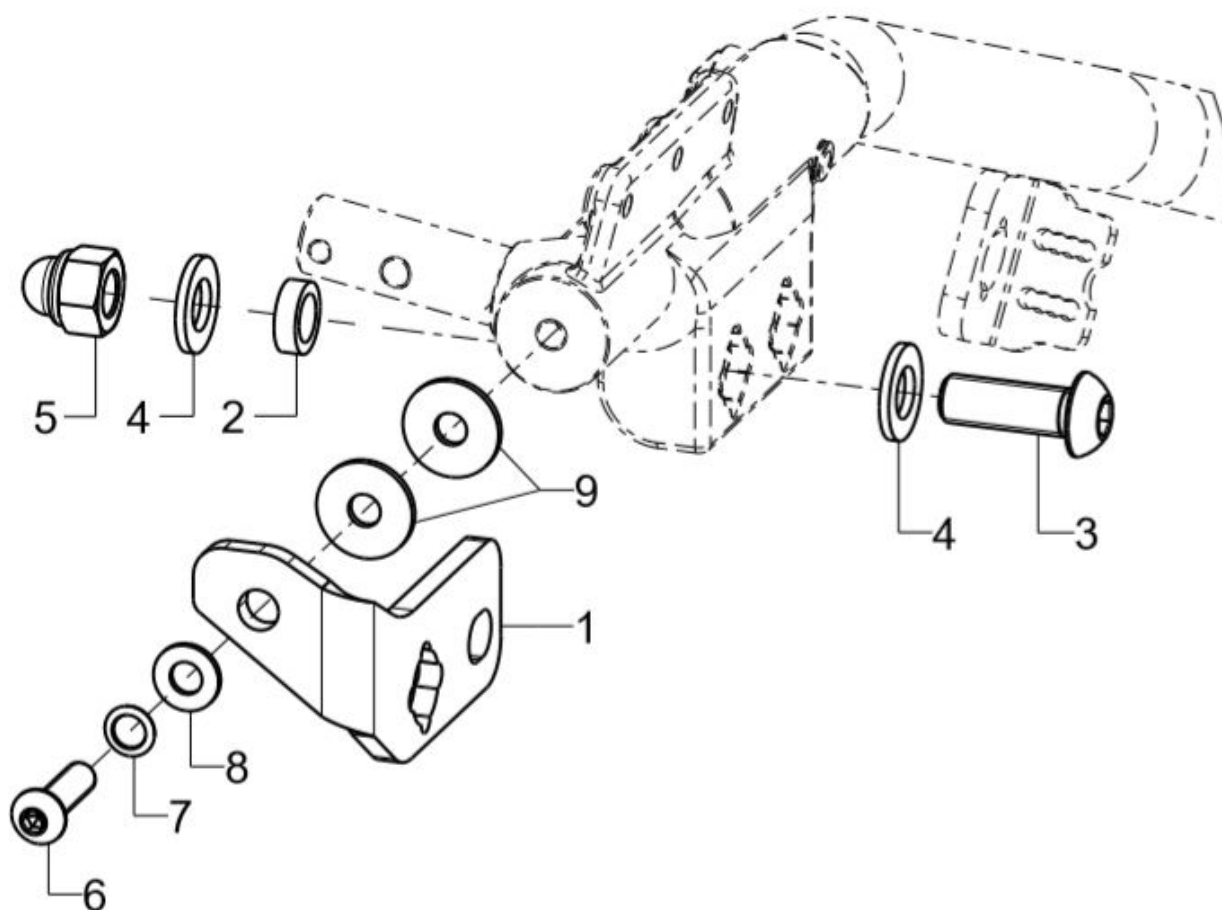

Pos.:	Menge:	Artikelnr:	Artikelbezeichnung	Variante:
1-8	1	767802	Radstandsverlängerung rechts kpl.	
o.B.	1	767801	Radstandsverlängerung links kpl.	
2	1	767803	Distanz Radstandsverlängerung	
3	1		Linsenschraube mit Innensechskant ISO 7380 - M12x35	
4	2		Scheibe ISO 7089 (DIN 125) - A 13	
5	1		Sechsk.-Hutmutter niedr. Form mit Klemmt. DIN 986 - M12	
6	1		Linsenschraube mit Innensechskant ISO 7380 - M8x30	
7	1		Sicherungsscheibe S8 - FST	
8	1		Scheibe ISO 7089 (DIN 125) - A 8,4	
9	2		Scheibe ISO 7093 (DIN 9021) - 8,4	



Antriebsräder

Pos.:	Menge:	Artikelnr:	Artikelbezeichnung	Variante:
o.B.	2	212000	Antriebsradfelge 20 Zoll/Standard-Nabe	
o.B.	2	212200	Antriebsradfelge 22 Zoll/Standard-Nabe	
o.B.	2	212400	Antriebsradfelge 24 Zoll/Standard-Nabe	
o.B.	2	222000	Antriebsradfelge 20 Zoll/Trommelbrems-Nabe	nur bei 11° Radsturz möglich
o.B.	2	222200	Antriebsradfelge 22 Zoll/Trommelbrems-Nabe	nur bei 11° Radsturz möglich
o.B.	2	222400	Antriebsradfelge 24 Zoll/Trommelbrems-Nabe	nur bei 11° Radsturz möglich
o.B.	2	212040	Profilradfelge 20 Zoll/Standard-Nabe und integr. Greifring	
o.B.	2	212240	Profilradfelge 22 Zoll/Standard-Nabe und integr. Greifring	
o.B.	2	212440	Profilradfelge 24 Zoll/Standard-Nabe und integr. Greifring	
o.B.	2	222040	Profilradfelge 20 Zoll/Trommelbrems-Nabe und integr. Greifring	nur bei 11° Radsturz möglich
o.B.	2	222240	Profilradfelge 22 Zoll/Trommelbrems-Nabe und integr. Greifring	nur bei 11° Radsturz möglich
o.B.	2	222440	Profilradfelge 24 Zoll/Trommelbrems-Nabe und integr. Greifring	nur bei 11° Radsturz möglich
o.B.	2	212077	Leichtlaufradfelge 20 Zoll/Standard-Nabe	
o.B.	2	212277	Leichtlaufradfelge 22 Zoll/Standard-Nabe	
o.B.	2	212477	Leichtlaufradfelge 24 Zoll/Standard-Nabe	
o.B.	2	212081	Leichtlaufradfelge 20 Zoll/Trommelbrems-Nabe, schwarz	nur bei 11° Radsturz möglich
o.B.	2	212281	Leichtlaufradfelge 22 Zoll/Trommelbrems-Nabe, schwarz	nur bei 11° Radsturz möglich
o.B.	2	212481	Leichtlaufradfelge 24 Zoll/Trommelbrems-Nabe, schwarz	nur bei 11° Radsturz möglich
o.B.	2	200011	Rillenkugellager ø28/12x8 6001z	

Doppelgreifreifen Standard

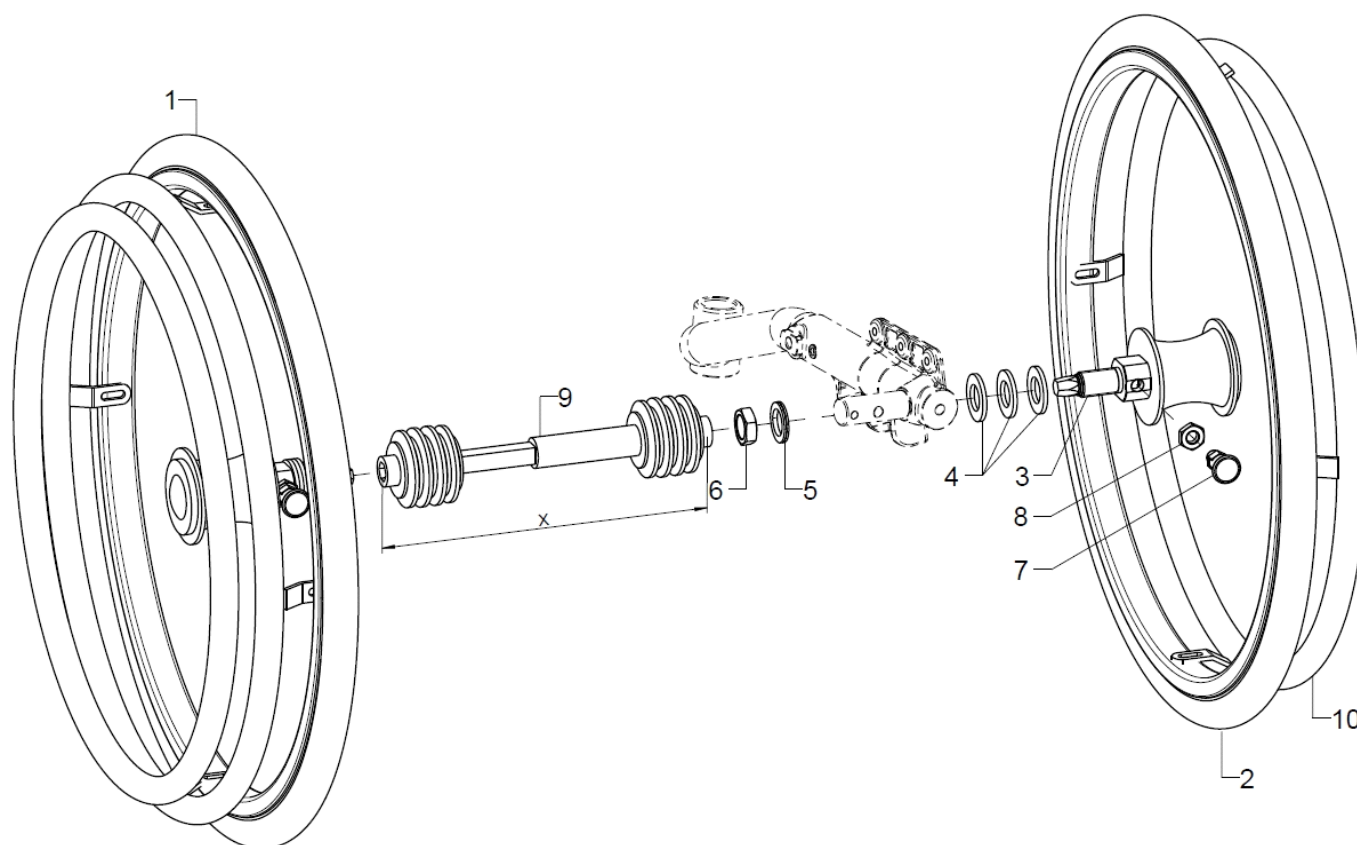

Pos.:	Menge:	Artikelnr:	Artikelbezeichnung	Variante:
1-9	1	261401	Doppelgreifringssystem 20" für Standard-Nabe inkl. Bremsanker, Einschraubadapter, Gegenhalter und Teleskopstange	SB, nur bei 7° und 9° Radsturz mgl.
1-9	1	261403	Doppelgreifringssystem 22" für Standard-Nabe inkl. Bremsanker, Einschraubadapter, Gegenhalter und Teleskopstange	SB, nur bei 7° und 9° Radsturz mgl.
1-9	1	261405	Doppelgreifringssystem 24" für Standard-Nabe inkl. Bremsanker, Einschraubadapter, Gegenhalter und Teleskopstange	SB, nur bei 7° und 9° Radsturz mgl.
1+3-9	1	261440	20" Doppelgreifringrad mit Standard-Nabe inkl. Steckachse, Antriebsseite	SB, nur bei 7° und 9° Radsturz mgl.
1+3-9	1	261442	22" Doppelgreifringrad mit Standard-Nabe inkl. Steckachse, Antriebsseite	SB, nur bei 7° und 9° Radsturz mgl.
1+3-9	1	261444	24" Doppelgreifringrad mit Standard-Nabe inkl. Steckachse, Antriebsseite	SB, nur bei 7° und 9° Radsturz mgl.
2-8	1	261441	20" Doppelgreifringrad mit Standard-Nabe inkl. Steckachse, Gegenseite	SB, nur bei 7° und 9° Radsturz mgl.
2-8	1	261443	22" Doppelgreifringrad mit Standard-Nabe inkl. Steckachse, Gegenseite	SB, nur bei 7° und 9° Radsturz mgl.
2-8	1	261445	24" Doppelgreifringrad mit Standard-Nabe inkl. Steckachse, Gegenseite	SB, nur bei 7° und 9° Radsturz mgl.
3-8	2	261429	Montagezubehör DGR	
3	1		Einschraubadapter DGR Standard	
4	3		Scheibe ISO 7090 (DIN 125) - B 19 - St vz	
5	1		Sicherungsscheibe Nord-Lock M18	
6	1		Mutter M18x1 SW24	
7	1		Arretierbolzen mit Rastnut, M10x1	
8	1		Sechskantmutter ISO 4032 (DIN 934) - M10	
9	1	26140002	Teleskopstange 180-210mm für Doppelgreifringssystem	SB20
o.B.	1	26140003	Teleskopstange 195-235mm für Doppelgreifringssystem	SB22
o.B.	1	26140004	Teleskopstange 220-280mm für Doppelgreifringssystem	SB24-28
o.B.		26140005	Teleskopstange 270-330mm für Doppelgreifringssystem	SB30+32
o.B.	1	26140006	Teleskopstange 295-370mm für Doppelgreifringssystem	SB34



10	1	261430	Greifring 20“ für Gegenseite
o.B.	1	261431	Greifring 22“ für Gegenseite
o.B.	1	261432	Greifring 24“ für Gegenseite

Die passenden Greifringüberzüge finden Sie im Kapitel "Greifringüberzüge"

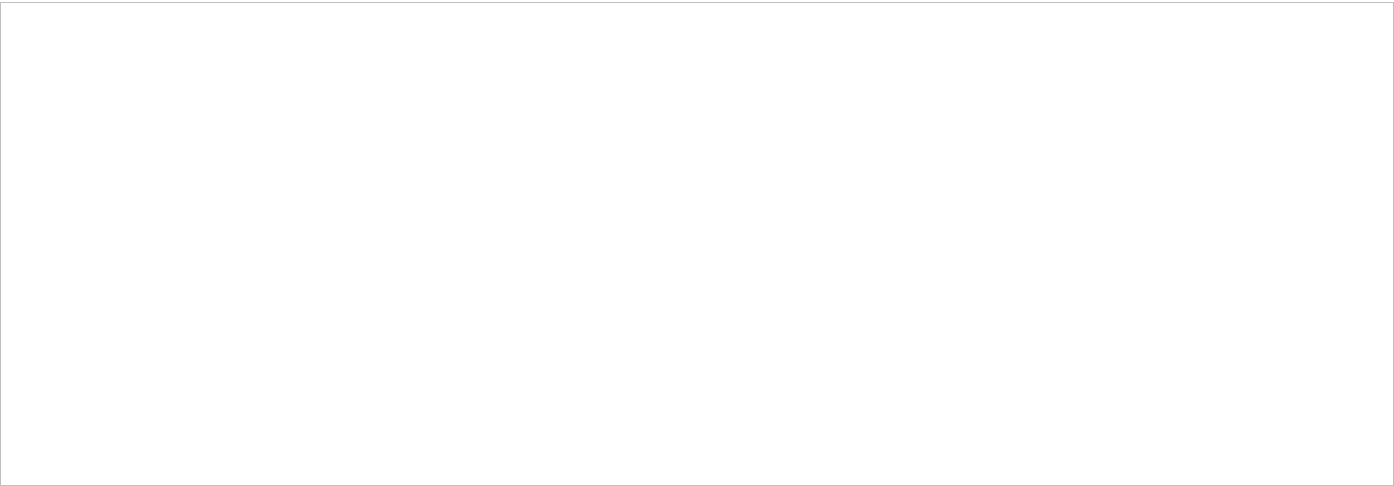

Doppelgreifreifen Trommelbremse

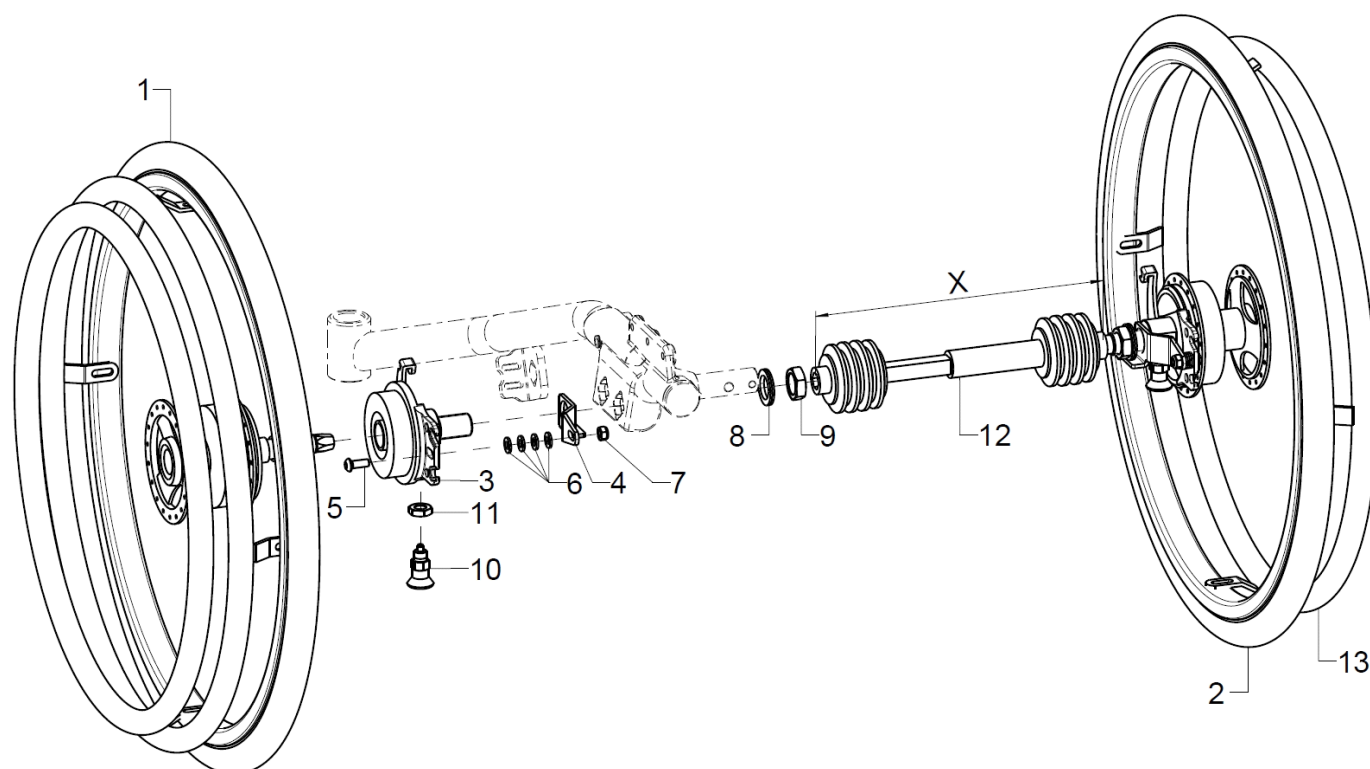

Pos.:	Menge:	Artikelnr:	Artikelbezeichnung	Variante:
1-12	1	261402	Doppelgreifringsystem 20" für TBR-Nabe inkl. Bremsanker, Einschraubadapter, Gegenhalter und Teleskopstange	SB, nur bei 9° Radsturz mgl.
o.B.	1	261404	Doppelgreifringsystem 22" für TBR-Nabe inkl. Bremsanker, Einschraubadapter, Gegenhalter und Teleskopstange	SB, nur bei 9° Radsturz mgl.
o.B.	1	261406	Doppelgreifringsystem 24" für TBR-Nabe inkl. Bremsanker, Einschraubadapter, Gegenhalter und Teleskopstange	SB, nur bei 9° Radsturz mgl.
1	1	261450	20" Doppelgreifringrad mit Trommelbremse inkl. Steckachse, Antriebsseite	nur bei 9° Radsturz mgl., Anbau rechts oder links
o.B.	1	261452	22" Doppelgreifringrad mit Trommelbremse inkl. Steckachse, Antriebsseite	nur bei 9° Radsturz mgl., Anbau rechts oder links
o.B.	1	261454	24" Doppelgreifringrad mit Trommelbremse inkl. Steckachse, Antriebsseite	nur bei 9° Radsturz mgl., Anbau rechts oder links
2	1	261451	20" Doppelgreifringrad mit Trommelbremse inkl. Steckachse, Gegenseite	nur bei 9° Radsturz mgl., Anbau rechts oder links
o.B.	1	261453	22" Doppelgreifringrad mit Trommelbremse inkl. Steckachse, Gegenseite	nur bei 9° Radsturz mgl., Anbau rechts oder links
o.B.	1	261455	24" Doppelgreifringrad mit Trommelbremse inkl. Steckachse, Gegenseite	nur bei 9° Radsturz mgl., Anbau rechts oder links
3-11	1	261428	Montagezubehör DGR Trommelbremse	Anbau rechts oder links
3	1		Bremsanker inkl. Einschraubadapter Fitting DGR	
4	1		Bremsgegenhalter DGR TBR	
5	1		Linsenschraube mit Innensechskant ISO 7380 - M6x20	
6	4		Scheibe ISO 7089 (DIN 125) - A 6,4	
7	1		Sechskantmutter selbstsi. niedrige Form DIN 985 - M6	
8	1		Sicherungsscheibe Nord-Lock M18	
9	1		Mutter M18x1 SW24	



10	1		Arretierbolzen mit Rastnut, M10x1	
11	1		Sechskantmutter ISO 4032 (DIN 934) - M10	
12	1	26140002	Teleskopstange 180-210mm für Doppelgreifringsystem	SB20
o.B.	1	26140003	Teleskopstange 195-235mm für Doppelgreifringsystem	SB22
o.B.	1	26140004	Teleskopstange 220-280mm für Doppelgreifringsystem	SB24-28
o.B.	1	26140005	Teleskopstange 270-330mm für Doppelgreifringsystem	SB30+32
o.B.	1	26140006	Teleskopstange 295-370mm für Doppelgreifringsystem	SB34
13	1	261430	Greifring 20" für Gegenseite	
o.B.	1	261431	Greifring 22" für Gegenseite	
o.B.	1	261432	Greifring 24" für Gegenseite	

Die passenden Greifringüberzüge finden Sie im Kapitel "Greifringüberzüge"

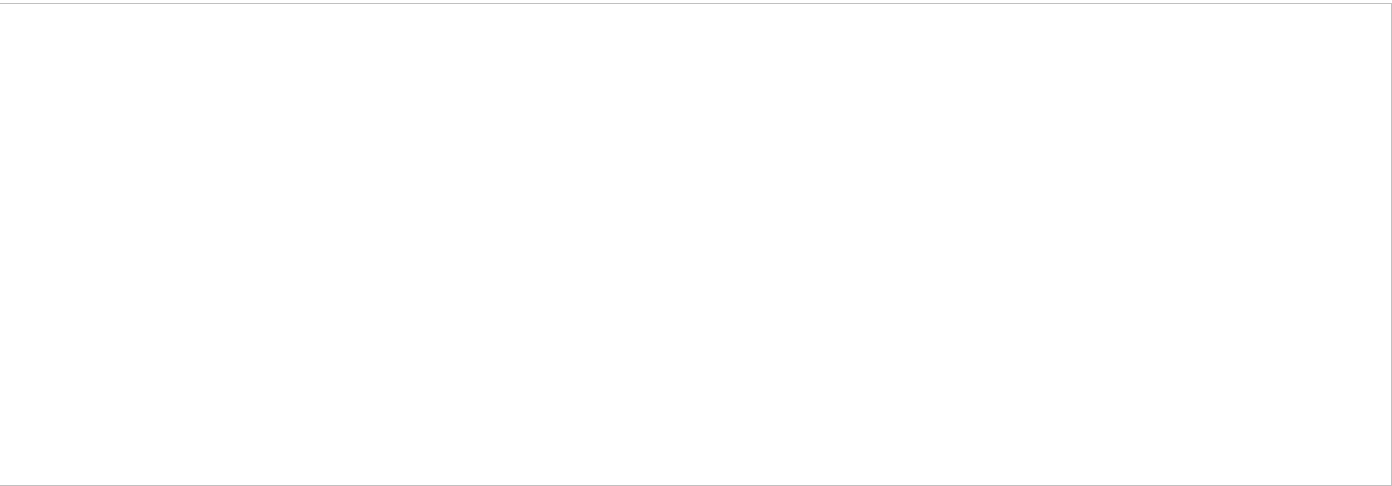



Bereifungen

Pos.:	Menge:	Artikelnr:	Artikelbezeichnung	Variante:
o.B.	2	202016	Luftbereifung 20 x1" Right Run schwarz (ETRTO-451)	
o.B.	2	202216	Luftbereifung 22 x1" Right Run schwarz (ETRTO-489)	
o.B.	2	202416	Luftbereifung 24 x1" Right Run schwarz (ETRTO-540)	
o.B.	2	202212	Luftbereifung 22 x 1" Marathon plus, schwarz	
o.B.	2	202412	Luftbereifung 24 x 1" Marathon plus, schwarz	
o.B.	2	200520	Schlauch 20"	
o.B.	2	200522	Schlauch 22"	
o.B.	2	200524	Schlauch 24"	
o.B.	2	232013	Pannensichere Bereifung 20x1", schwarz	
o.B.	2	232213	Pannensichere Bereifung 22x1", schwarz	
o.B.	2	232413	Pannensichere Bereifung 24x1", schwarz	
o.B.	2	232012	Pannensichere Bereifung 20 x 1 Zoll, grau mit 16 mm Felgenbreite	
o.B.	2	232212	Pannensichere Bereifung 22 x 1 Zoll, grau mit 16 mm Felgenbreite	
o.B.	2	232412	Pannensichere Bereifung 24 x 1 Zoll, grau mit 16 mm Felgenbreite	



Greifringe

Pos.:	Menge:	Artikelnr:	Artikelbezeichnung	Variante:
o.B.	2	302101	Greifring, Edelstahl, 20 Zoll hoch (4 Laschen/ ø465 mm)	Nur für Standardrad
o.B.	2	302201	Greifring, Edelstahl 22 Zoll standard (4 Laschen/ø465 mm)	Nur für Standardrad
o.B.	2	302301	Greifring, Edelstahl 22 Zoll hoch (4 Laschen/ø 515 mm)	Nur für Standardrad
o.B.	2	302401	Greifring, Edelstahl 24 Zoll standard (6 Laschen/ø515 mm)	Nur für Standardrad
o.B.	2	302501	Greifring, Edelstahl 24 Zoll hoch (6Laschen/ø 567 mm)	Nur für Standardrad
o.B.	2	3420	Greifring Maxgrepp Ergo-Para 20 Zoll mit 4 Laschen kpl.	Für Standard- + Leichtlaufrad
o.B.	2	3422	Greifring Maxgrepp Ergo-Para 22 Zoll mit 4 Laschen kpl.	Für Standard- + Leichtlaufrad
o.B.	2	3424	Greifring Maxgrepp Ergo-Para 24" Zoll mit 4 Laschen kpl.	Für Standard- + Leichtlaufrad
o.B.	2	3320	Greifring Aluminium 20“, schwarz; PVC-Ummantelung	Nicht für Profilräder
o.B.	2	3322	Greifring Aluminium 22“, schwarz; PVC beschichtet	Nicht für Profilräder
o.B.	2	3324	Greifring Aluminium 24“, schwarz; PVC beschichtet	Nicht für Profilräder
o.B.	2	342424	Greifring 24" mit ergonomischem Greifringprofil, schwarz eloxiert mit integriertem Griffgummi	Für Standard- + Leichtlaufrad
o.B.	2	302078	Greifring 20", Aluminium schwarz, 6 Laschen	für Leichtlaufrad mit Trommelbremse
o.B.	2	302278	Greifring 22", Aluminium schwarz, 6 Laschen	für Leichtlaufrad mit Trommelbremse
o.B.	2	302478	Greifring 24", Aluminium schwarz, 6 Laschen	für Leichtlaufrad mit Trommelbremse



Greifringüberzüge

Pos.:	Menge:	Artikelnr:	Artikelbezeichnung	Variante:
o.B.	2	322002	Greifring-Überzug 20 Zoll Silikon für 20" Profilrad, 20" LLR hoch, 22" Greifring Std. Edelstahl, 20" Greifring hoch Edelstahl, DGR 24" Innenring (1400mm)	
o.B.	2	322202	Greifring-Überzug 22 Zoll Silikon für 22" Profilrad	
o.B.	2	322205	Greifring-Überzug 22 Zoll Silikon für 22" LLR Std, DGR 22" Außenring	
o.B.	2	322208	Greifring-Überzug 22 Zoll Silikon für DGR 22" Innenring	
o.B.	2	322402	Greifring-Überzug 24 Zoll Silikon für 24" Profilrad (1660mm)	
o.B.	2	322404	Greifring-Überzug 24 Zoll Silikon für 24" Greifring Std. Edelstahl, 22" LLR hoch	
o.B.	2	322405	Greifring-Überzug 24 Zoll Silikon für 24" LLR, DGR 24" Außenring	
o.B.	2	322603	Greifring-Überzug 24 Zoll Silikon für 24" LLR hoch, 24" Greifring Std. Edelstahl hoch, 26" Greifring Std. Edelstahl	
o.B.	2	322001	Greifring-Überzug Profilrad, Ergo 20"	
o.B.	2	322201	Greifring-Überzug Profilrad, Ergo 22"	
o.B.	2	322401	Greifring-Überzug Profilrad, Ergo 24"	

Speichenschutz

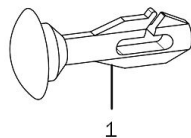

Pos.:	Menge:	Artikelnr:	Artikelbezeichnung	Variante:
1	1	250001	Clip-Halter für transparenten Speichensch. Set=20 St.	
o.B.	2	252000	Speichenschutz 20", Unicolor transparent	
o.B.	2	252200	Speichenschutz 22", Unicolor transparent	
o.B.	2	252400	Speichenschutz 24", Unicolor transparent	

Design-Dekor-Speichenschützer können Sie unter den folgenden Internetadressen wählen:

www.speichen-schutz.de
www.wheelchairgadgets.com

Seilzugbremse Andrückteil

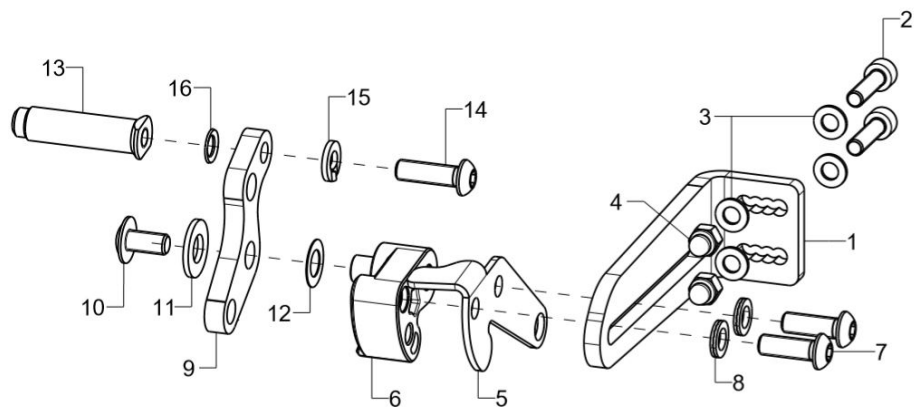

Pos.:	Menge:	Artikelnr:	Artikelbezeichnung	Variante:
1-4	1	35351004	ROD-Bremsschiene L=103mm, rechts	
o.B.	1	35351003	ROD-Bremsschiene L=103mm, links	
2	2		Zylinderschraube ISO 4762 (DIN 912) M5x20	
3	4		Scheibe ISO 7089 (DIN 125) - A 5,3	
4	2		Sechskantmutter selbstsi. niedrige Form DIN 985 - M5	
5-12	1	35360110	Andrückmechanismus rechts Seilzugbremse, ohne Bremsbolzen	
o.B.	1	35360109	Andrückmechanismus links Seilzugbremse, ohne Bremsbolzen	
5	1		Gegenhalter	rechts/links
6-8	1		Aufnahmesegment rechts	
o.B.	1		Aufnahmesegment links	
7	2		Linsenschraube mit Innensechskant ISO 7380 - M6x18	
o.B.	2		Sechskantschraube ISO 4017 (DIN 933) - M6x16	
8	2		Sicherungsscheibe Nord-Lock M6	
9-12	1		Seil-Druckhebel	
10	1		Linsenflanschschraube mit Innensechskant M6x12, Tuflok	
11	1		Scheibe ISO 7089 (DIN 125) - A 8,4 - PA schwarz	
12	1		Passscheibe DIN988 - 8x14x0,3	
13-16	1	352517	Bremsbolzen 30 mm Linksgew. inkl. Montagezubehör	
o.B.	1	352511	Bremsbolzen gerändelt 30 mm, inkl. Montagezubehör	Linke Seite
altern.	1	352518	Bremsbolzen 40 mm Linksgew. inkl. Montagezubehör	Rechte Seite
o.B.	1	352506	Bremsbolzen gerändelt 40 mm, inkl. Montagezubehör	Linke Seite
altern.	1	352519	Bremsbolzen 50 mm Linksgew. inkl. Montagezubehör	Rechte Seite
o.B.	1	352507	Bremsbolzen gerändelt 50 mm, inkl. Montagezubehör	Linke Seite
altern.	1	352520	Bremsbolzen 60 mm Linksgew. inkl. Montagezubehör	Rechte Seite
o.B.	1	352510	Bremsbolzen gerändelt 60 mm, inkl. Montagezubehör	Linke Seite
14	1		Li-schr. m. Innensechsk. ISO 7380, M6x20, Links-gew.	
o.B.	1		Linsenschraube mit Innensechskant ISO 7380 - M6x20	
15	1		Federring DIN 127 - A 6	
16	1		Sicherungsscheibe S6 - FST	

Seilzugbremse Bedienteil

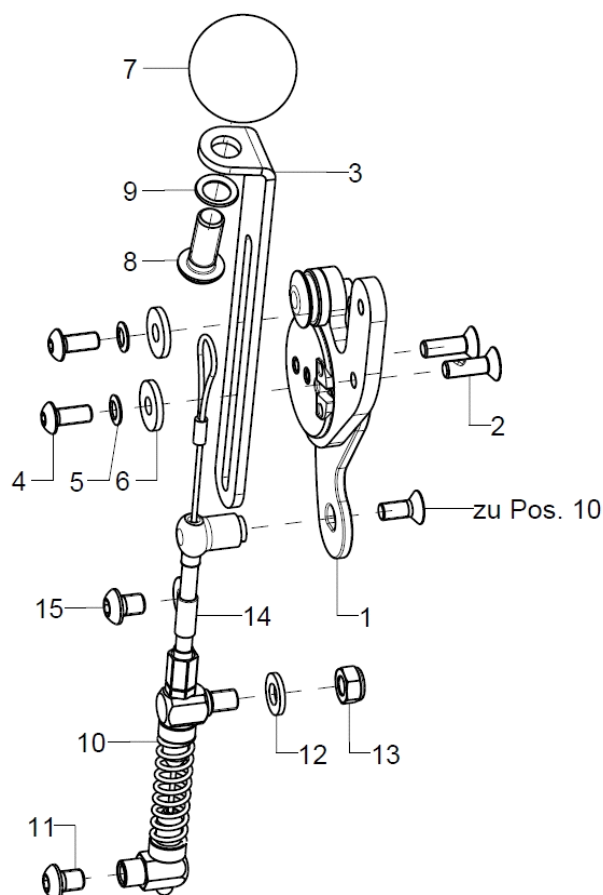

Pos.:	Menge:	Artikelnr:	Artikelbezeichnung	Variante:
1-2	1	35310504	Bedienteil f. Seilzugbremse re. Vormontiert inkl. Schrauben	
altern.	1	35310503	Bedienteil f. Seilzugbremse li. vormontiert inkl. Schrauben	
2	2		Senkschraube mit Torx ISO 14581 M5x16 vz, schwarz	
3	1	35300104	Bremshebel, Bl. 3x20,6x21x127, rechts	
o.B.	1	35300103	Bremshebel, Bl. 3x20,6x21x127, links	
4-9	1	35310599	Montageset Verlängerung Bremshebel	
4	2		Linsenschraube mit Innensechskant ISO 7380 - M5x12	
5	2		Sicherungsscheibe S5 - FST	
6	2		Scheibe DIN 7349 - 5,3	
7	1		Kugelknopf ø32/M8, Form C, schwarz	
8	1		Linsenschraube mit Innensechskant ISO 7380 - M8x20	
9	1		Sicherungsscheibe S8 - FST	
10-15	1	35360104	Seilzug Gr. 4 für Seilzugbremse, vorkonfektioniert (für Radgröße 20/22"/Sitztiefe 24-36 cm /+Mio Move)	
11	1		Linsenschraube mit Innensechskant ISO 7380 - M6x8	
12	1		Scheibe ISO 7089 (DIN 125) - A 6,4	
13	1		Sechskantmutter selbstsi. niedrige Form DIN 985 - M6	
14+15	1		Seilzugführung incl. Montagematerial	
15	1		Linsenschraube mit Innensechskant ISO 7380 - M6x8	

Seilzugbremse Verriegelung

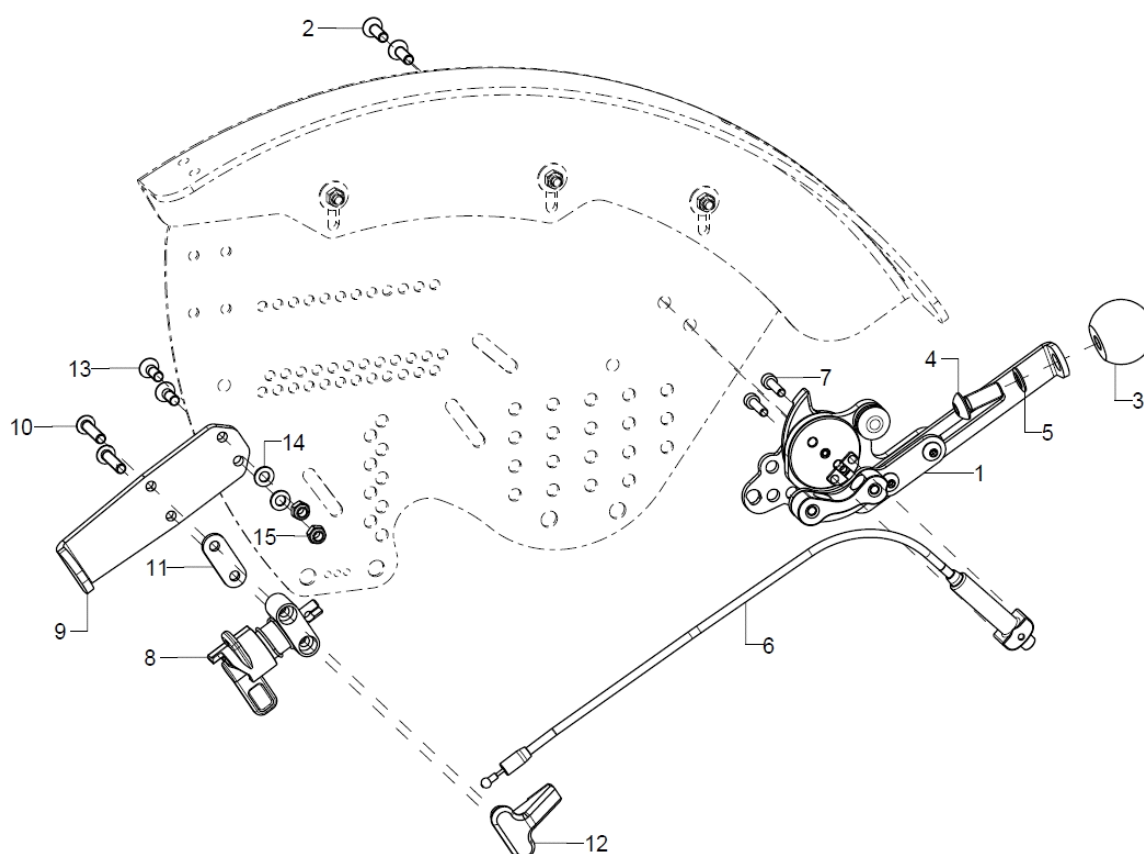

Pos.:	Menge:	Artikelnr:	Artikelbezeichnung	Variante:
1-15	1	35360302	Seilzugbremse verriegelbar Set, rechts	
o.B.	1	35360301	Seilzugbremse verriegelbar Set, links	
1-6	1	35360311	Bedieneinheit Benutzer für verriegelbare Seilzugbremse, rechts	
o.B.	1	35360310	Bedieneinheit Benutzer für verriegelbare Seilzugbremse, links	
2	2		Senkschraube mit Torx ISO 14581 M5x16 vz, schwarz	
3	1		Kugelknopf ø32/M8, Form C, schwarz	
4	1		Linsenschraube mit Innensechskant ISO 7380 - M8x20	
5	1		Sicherungsscheibe S8 - FST	
6+7	1	35360307	Seilzug vormontiert für Verriegelung	
7	2		Zylinderschraube ISO 4762 (DIN 912) M4x16	
8-15	1	35360306	Bedieneinheit Verriegelung Begleiter für Seilzugbremse rechts	
o.B.	1	35360305	Bedieneinheit Verriegelung Begleiter für Seilzugbremse links	
8	1		Rastriegel mit Sperre, rechts	
o.B.	1		Rastriegel mit Sperre, links	
9	1		Aufnahme Verriegelung	
10	2		Linsenschraube mit Innensechskant ISO 7380 - M5x22	
11	1		Unterlegplatte Verriegelung	
12	1		Gegenhalter Verriegelung	
13	2		Senkschraube mit Innensechskant ISO 10642 (DIN 7991) M5x14	
14	2		Scheibe ISO 7089 (DIN 125) - A 5,3	
15	2		Sechskantmutter selbstst. niedrige Form DIN 985 - M5	

Bremsschiene bei Radstandsverlängerung

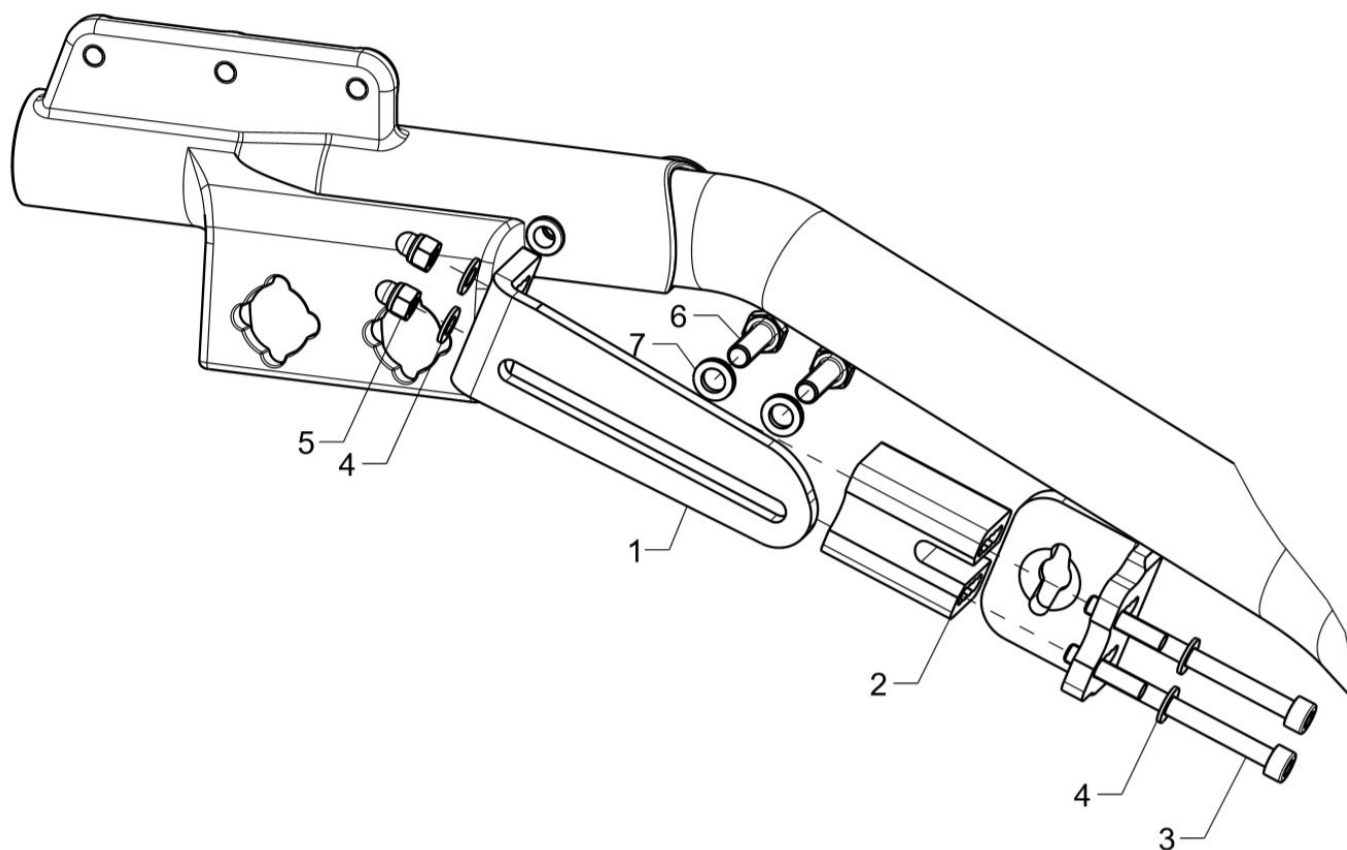

Pos.:	Menge:	Artikelnr:	Artikelbezeichnung	Variante:
1	1	35351004	ROD-Bremsschiene L=103mm, rechts	
o.B.	1	35351003	ROD-Bremsschiene L=103mm, links	
2-7	1	35352002	Distanz für Bremsschiene bei Radstandsverl.	
3	2		Zylinderschraube ISO 4762 (DIN 912) M5x60	
4	2		Scheibe ISO 7089 (DIN 125) - A 5,3	
5	2		Sechsk.-Hutmutter niedr. Form mit Klemmt. DIN 986 - M5	
6	2		Sicherungsscheibe Nord-Lock M6	
7	2		Sechskantschraube ISO 4014 (DIN 931) - M6x18	

Begleiterfeststellbremse

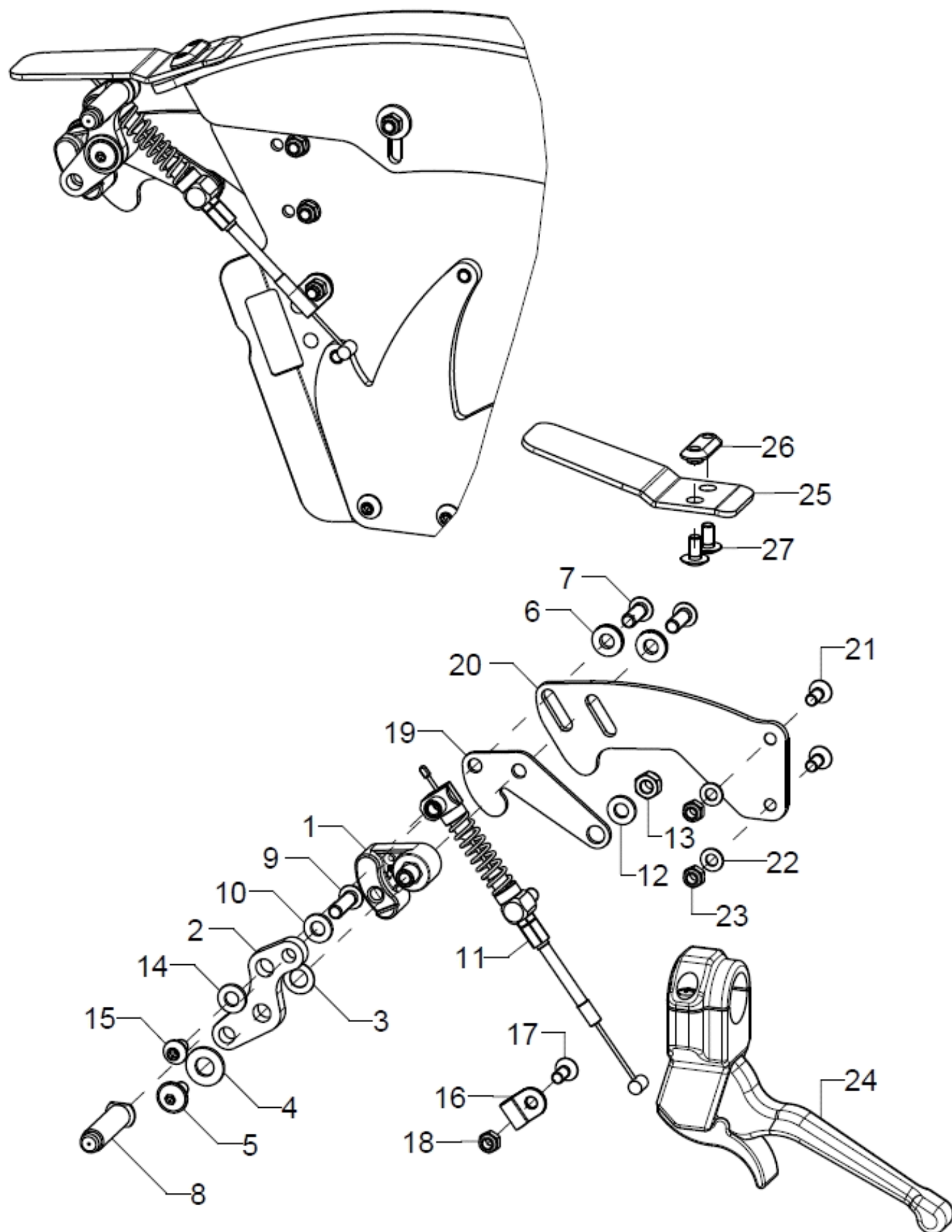



Pos.:	Menge:	Artikelnr:	Artikelbezeichnung	Variante:
1-24	1	35360202	Feststellseilzugbremse hinten rechts, kpl., für Begleitperson	Radgröße
o.B	1	35360201	Feststellseilzugbremse hinten links, kpl., für Begleitperson	Radgröße
1-7+19	1	35360204	Andrückmechanismus rechts Feststellseilzugbremse, ohne Bremsbolzen	
o.B	1	35360203	Andrückmechanismus links Feststellseilzugbremse, ohne Bremsbolzen	
1	1		Aufnahmesegment links	
o.B.	1		Aufnahmesegment rechts	
2	1		Seil-Druckhebel	
3	1		Passscheibe DIN988 - 8x14x0,3	
4	1		Scheibe ISO 7089 (DIN 125) - A 8,4 - PA schwarz	
5	1		Linsenflanschschraube mit Innensechskant M6x12, Tuflok	
6	2		Sicherungsscheibe Nord-Lock M6	
7	2		Linsenschraube mit Innensechskant ISO 7380 - M6x16	
8-10	1	352518	Bremsbolzen 40 mm Linksgew. inkl. Montagezubehör	Rechte Seite
o.B.	1	352506	Bremsbolzen gerändelt 40 mm, inkl. Montagezubehör	Linke Seite
9	1		Li-schr. m. Innensechsk. ISO 7380, M6x20, Links-gew.	
o.B.	1		Linsenschraube mit Innensechskant ISO 7380 - M6x20	
10	1		Scheibe ISO 7089 (DIN 125) - A 6,4	
11-18	1	35360210	Seilzug Feststellseilzugbremse für Begleitperson kpl. inkl. Seilzugführung	Stückliste siehe nächste Seite
12	1		Scheibe ISO 7089 (DIN 125) - A 6,4	
13	1		Sechskantmutter selbstsi. niedrige Form DIN 985 - M6	
14	1		Scheibe ISO 7089 (DIN 125) - A 6,4	
15	1		Linsenschraube mit Innensechskant ISO 7380 - M6x8	
16-18	1	35360205	Seilzugführung incl. Montagematerial	
17	1		Senkschraube mit Innensechskant ISO 10642 (DIN 7991) M5x12	
18	1		Sechskantmutter selbstsi. niedrige Form DIN 985 - M5	
19	1	35350104	Gegenhalter schwarz, für Feststellseilzugbremse für Begleitperson	
20-23	1	35360215	Aufnahmeplatte am Seitenteil 18-20" incl. Montageset für Feststellseilzugbremse	rechts/links
o.B	1	35360216	Aufnahmeplatte am Seitenteil 22-24" incl. Montageset für Feststellseilzugbremse	rechts/links
21	2		Senkschraube mit Innensechskant ISO 10642 (DIN 7991) M5x12	
22	2		Scheibe ISO 7089 (DIN 125) - A 5,3	
23	2		Sechskantmutter selbstsi. niedrige Form DIN 985 - M5	
24	1	352010	Handbremshebel schwarz, feststellbar	
25-27	1	35360206	Schutzabdeckung für Feststellseilzugbremse für Begleitperson kpl. incl. Montageset	
26	1		Platte M5 Begleiterbremse	
27	2		Linsenflanschschraube mit Innensechskant M5x10	

Seilzug für Begleiterfeststellbremse

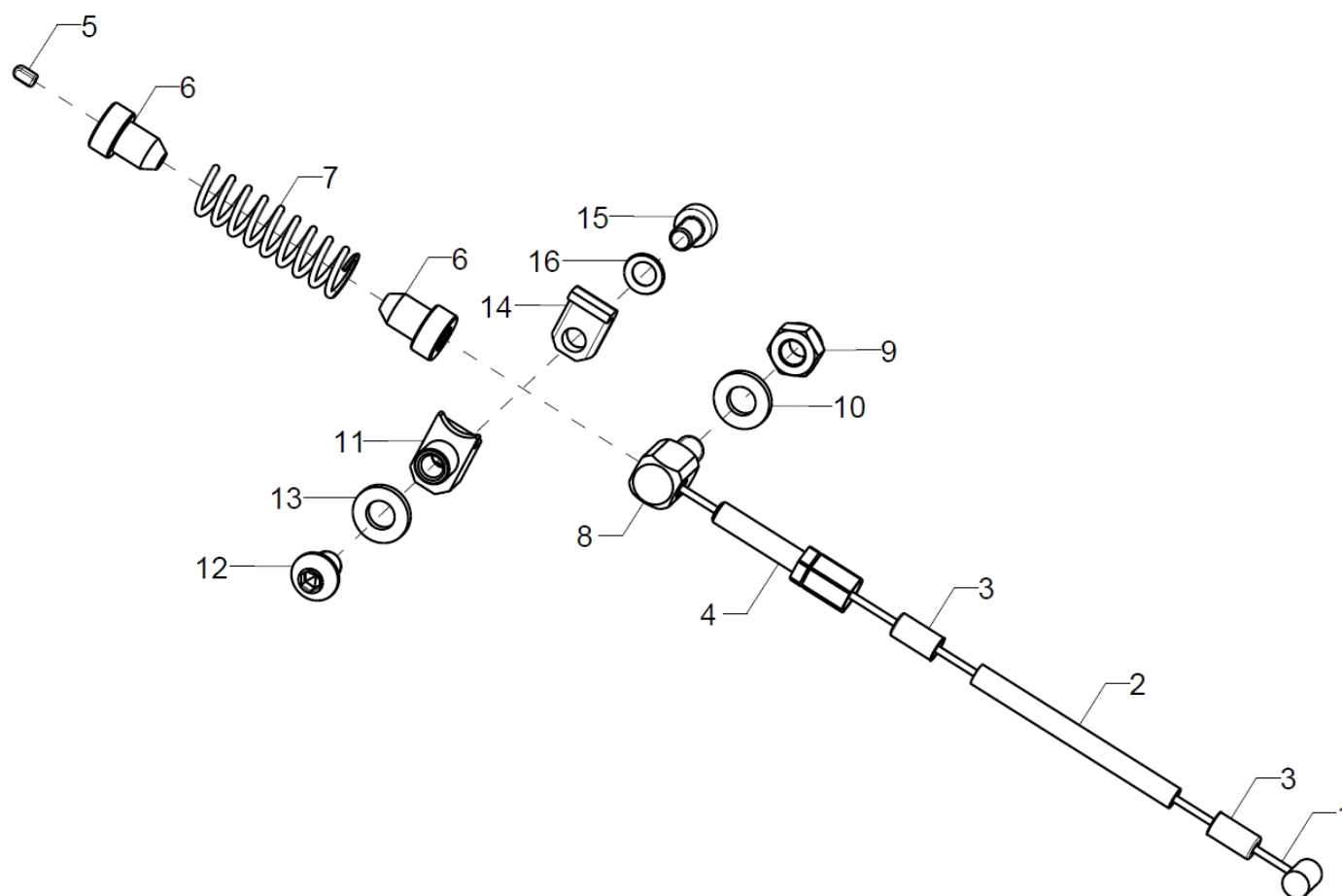

Pos.:	Menge:	Artikelnr:	Artikelbezeichnung	Variante:
1-16	2	35360210	Seilzug Feststellseilzugbremse für Begleitperson kpl. inkl. Seilzugführung	Stückliste siehe nächste Seite
1	1	352012	Innenzug Ø1,5x2250mm mit Doppelnippel	
2	1	352013	Außenhülle für Bremszug schwarz, 150 cm lang	
3	2	352412	Abschlußhülse gedreht aus Metall, Ø5, Endkappen	
4	1	352406	Einstellschraube f. Bowdenzug, M5x34 mm	
5	1	352005	Endkappe für Innenzüge Ø1-1,5 mm	
6	2	35340104	Positionierungsbuchse für Seilzug der Feststellseilzugbremse	
7	1	35310508	Druckfeder, 1,4x9,8x44,5	
8-10	1	35340103	Seilzug-Durchführung der Feststellseilzugbremse	
9	1		Sechskantmutter selbstsi. niedrige Form DIN 985 - M6	
10	1		Scheibe ISO 7089 (DIN 125) - A 6,4	
11-16	1	35360208	Klemmung Seilzug oben kpl., der Feststellseilzugbremse	
12	1		Linsenschraube mit Innensechskant ISO 7380 - M6x8	
13	1		Scheibe ISO 7089 (DIN 125) - A 6,4	
14	1		Klemmplatte Begleiterbremse	
15	1		Zylinderschraube niedriger Kopf DIN 6912 - M5x8	
16	1		Sicherungsscheibe S5 - FST	

Bremsgriff Trommelbremse

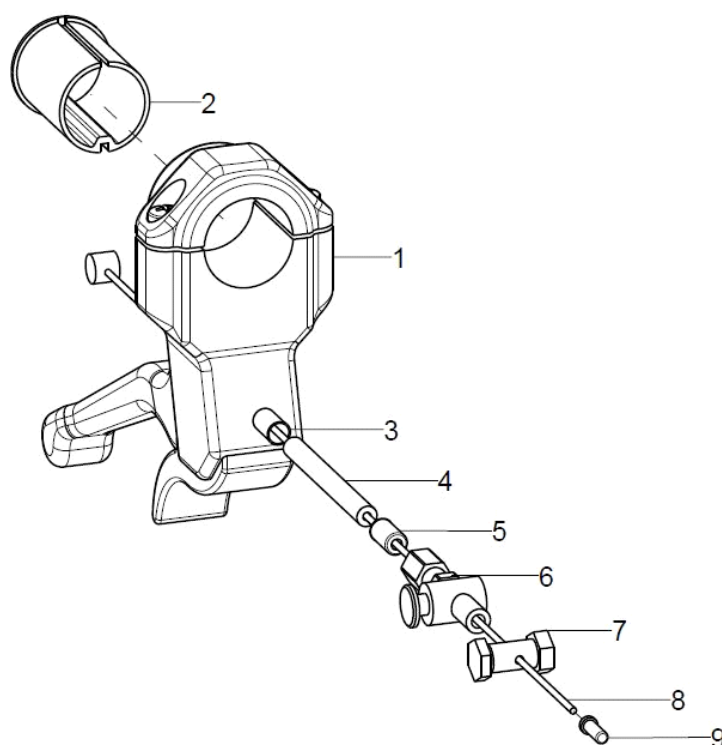

Pos.:	Menge:	Artikelnr:	Artikelbezeichnung	Variante:
1-9	2	352016	Handbremshebel kpl. mit Bedieneinheit (Hülle, Seilzug, Anschlusssteile, Endkappen)	
1+2	1	352010	Handbremshebel schwarz, feststellbar	
2	1	352011	Klemmbuchse d/D=20/22 (30 mm) für Handbremshebel bei Profilrohr	
3-9	2	352006	Bremsseilzug $\varnothing 1,5 \times 2250$ mm mit Hülle, Einstellschraube, Klemmschraube, Abschlusshülsen und Endkappe	
3	1		Endkappe für Bowdenzug	
4	1		Außenhülle für Bremszug schwarz, 150 cm lang	
5	1		Abschlußhülse gedreht aus Metall, $\varnothing 5$, Endkappen	
6	1		Einstellschraube M6x40 mm inkl. Klemmschraube	
7	1		Klemmschraube für Bowdenzug	
8	1		Innenzug $\varnothing 1,5 \times 2250$ mm mit Doppelnippel	
9	1		Endkappe für Innenzüge $\varnothing 1-1,5$ mm	

Stoßschutz

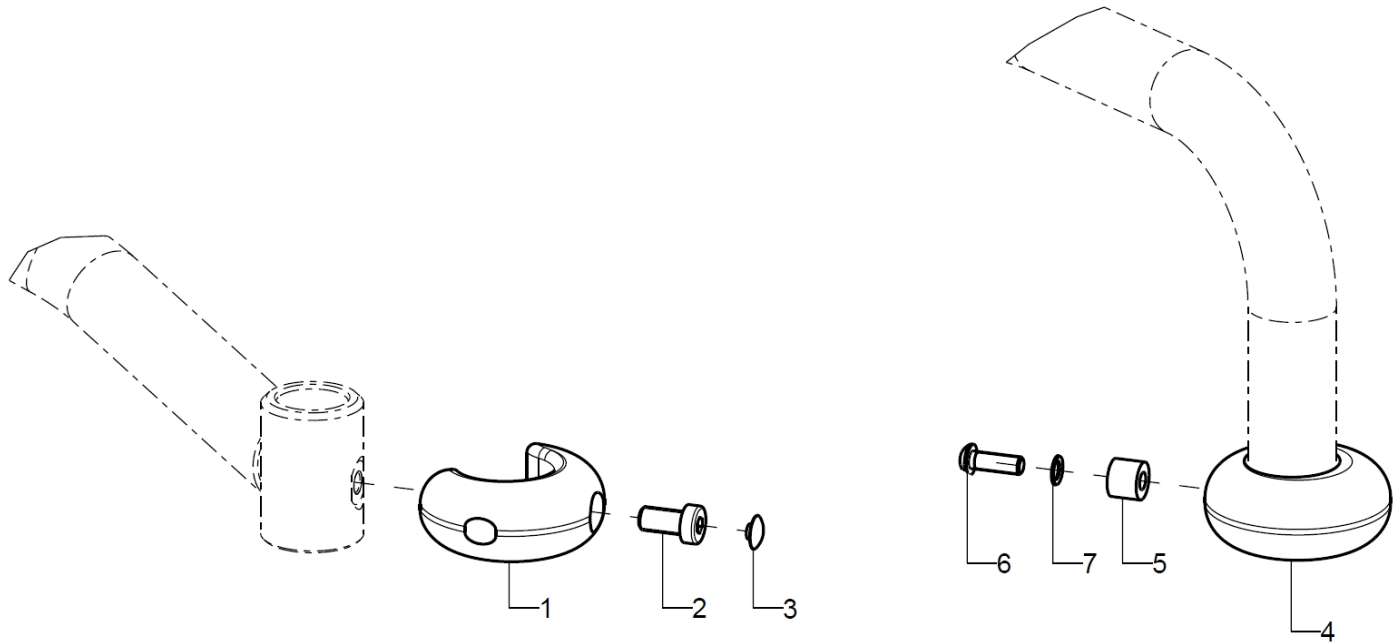

Pos.:	Menge:	Artikelnr:	Artikelbezeichnung	Variante:
1-3	2	910201	Stoßschutz für Stier-Rahmen mit starker Abduktion) incl. Montageschraube	
o.B.	2	910202	Stoßschutz, für Stier-Rahmen mit leichter Abduktion) incl. Montageschraube	
2	1		Zylinderschraube niedriger Kopf DIN 7984 - M8x16	
3	1		Schutzkappe M8	
4-7	2	910203	Stoßschutz, für Retro-Rahmen incl.Montageschraube	
5	1		Buchse 13x6x10,5 mm	
6	1		Linsenschraube mit Innensechskant ISO 7380 - M6x18	
7	1		Sicherungsscheibe S6 - FST	

2-Punkt-Beckengurt mit Kunststoffschnallverschluss

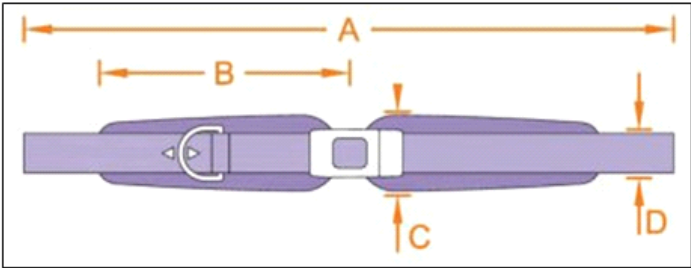

Größe	A	B	C	D
1	148	14	5	2,5
2	156	17	6	2,5

Pos.:	Menge:	Artikelnr:	Artikelbezeichnung	Variante:
1	1	78050201	2-Punkt Beckengurt Gr.1 mit Kunststoffschnallverschluss incl. Befestigungsmaterial zur Selbstmontage	
o.B.	1	78050202	2-Punkt Beckengurt Gr.2 mit Kunststoffschnallverschluss incl. Befestigungsmaterial zur Selbstmontage	
o.B.	1	780107	Klappschellenset (4 Stück) für Gurte mit 25 mm mit Bohrung	

2-Punkt-Beckengurt mit Metallschloss

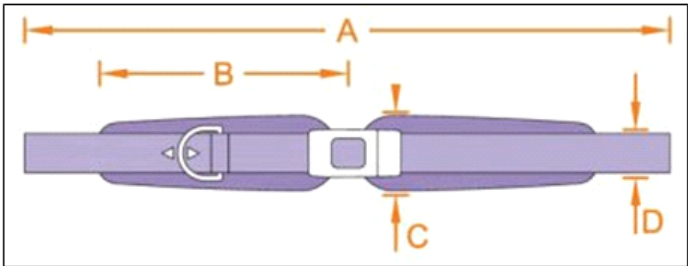

Größe	A	B	C	D
1	148	14	5	2,5
2	156	17	6	2,5

Pos.:	Menge:	Artikelnr:	Artikelbezeichnung	Variante:
1	1	78050204	2-Punkt Beckengurt Gr.1 mit Metallschloss incl. Befestigungsmaterial zur Selbstmontage	
o.B.	1	78050205	2-Punkt Beckengurt Gr.2 mit Metallschloss incl. Befestigungsmaterial zur Selbstmontage	
o.B.	1	78050210	Sicherheits-Schutz-Kappe für Metallschloss	
o.B.	1	780107	Klappschellenset (4 Stück) für Gurte mit 25 mm mit Bohrung	

4-Punkt-Beckengurt mit Kunststoffschloss

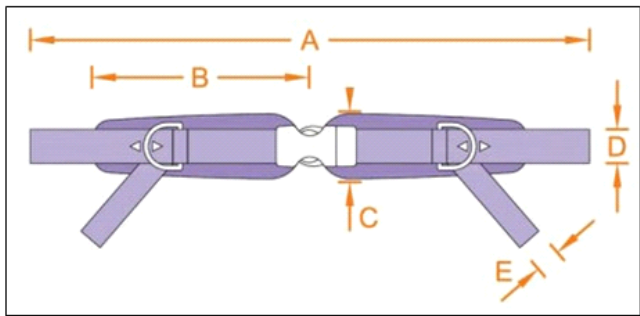

Größe	A	B	C	D	E
1	148	14	5	2,5	2,5
2	156	17	6	2,5	2,5

Pos.:	Menge:	Artikelnr:	Artikelbezeichnung	Variante:
1	1	78050401	4-Punkt Beckengurt Gr.1 mit Kunststoffschloss incl. Befestigungsmaterial zur Selbstmontage	
o.B.	1	78050402	4-Punkt Beckengurt Gr.2 mit Kunststoffschloss incl. Befestigungsmaterial zur Selbstmontage	
o.B.	1	780107	Klappschellenset (4 Stück) für Gurte mit 25 mm mit Bohrung	

4-Punkt-Beckengurt mit Metallschloss

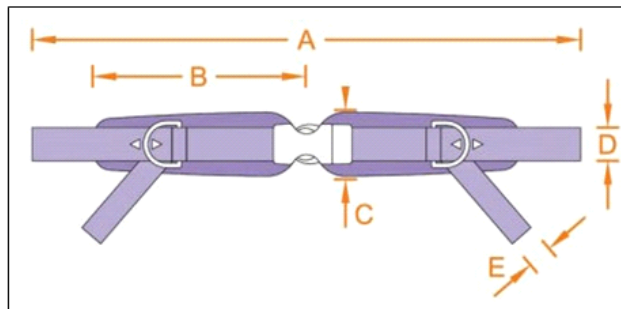

Größe	A	B	C	D	E
1	148	14	5	2,5	2,5
2	156	17	6	2,5	2,5

Pos.:	Menge:	Artikelnr:	Artikelbezeichnung	Variante:
1	1	78050404	4-Punkt Beckengurt Gr.1 mit Metallschloss incl. Befestigungsmaterial zur Selbstmontage	
o.B.	1	78050405	4-Punkt Beckengurt Gr.2 mit Metallschloss incl. Befestigungsmaterial zur Selbstmontage	
o.B.	1	78050210	Sicherheits-Schutz-Kappe für Metallschloss	
o.B.	1	780107	Klappschellenset (4 Stück) für Gurte mit 25 mm mit Bohrung	

Brustschultergurt

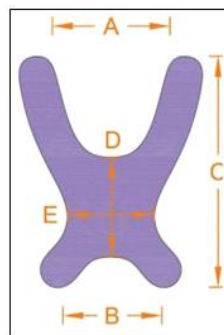

Größe	A	B	C	D	E
0	8	17	22	8	11
1	9	21	27	10	12
2	12	24	36	14	14

Pos.:	Menge:	Artikelnr:	Artikelbezeichnung	Variante:
1	1	781000	Brustschultergurt Gr. 0 ohne Reißverschluß incl. Befestigungsmaterial zur Selbstmontage	
o.B.	1	781001	Brustschultergurt Gr. 1 ohne Reißverschluß incl. Befestigungsmaterial zur Selbstmontage	
o.B.	1	781002	Brustschultergurt Gr. 2 ohne Reißverschluß incl. Befestigungsmaterial zur Selbstmontage	
o.B.	1	780107	Klappschellenset (4 Stück) für Gurte mit 25 mm mit Bohrung	

Sonnenschutzdach

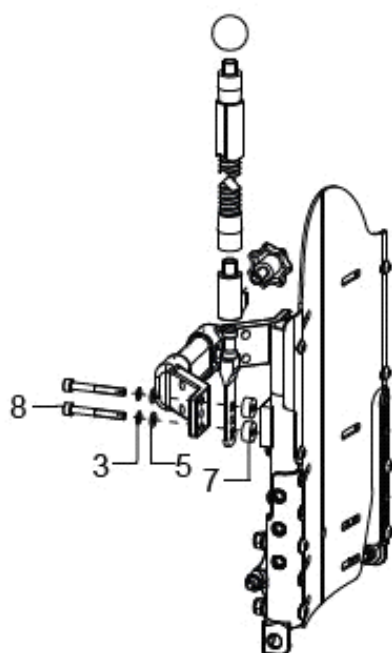

Sonnenschutzdach an Stabstange tief

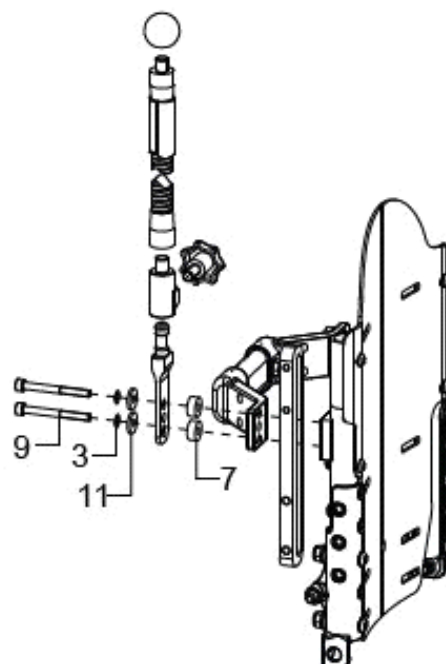
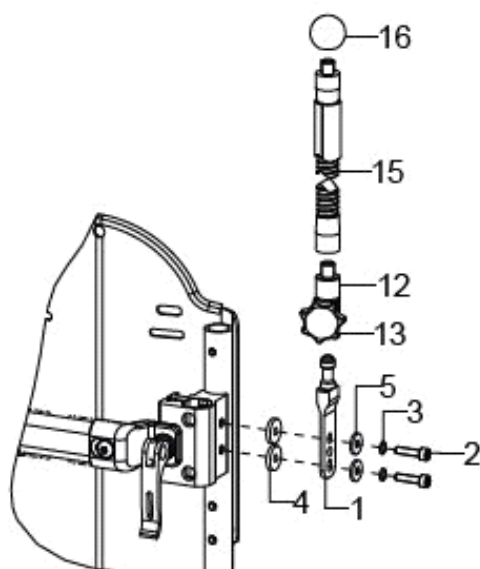
Sonnenschutzdach mit Pelotte
Stabstange tief

Sonnenschutzdach am Schiebegriffhalter

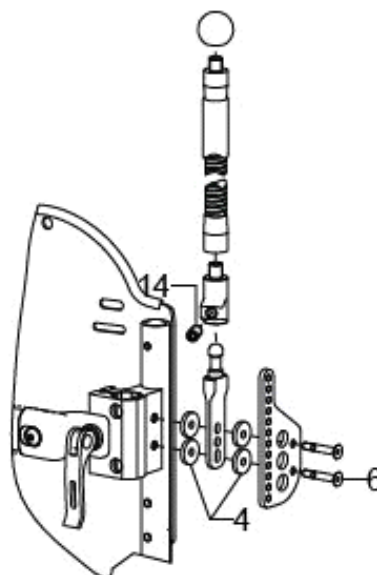
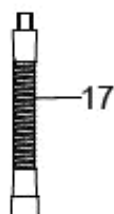
Sonnenschutzdach mit Pelotte
am Schiebegriffhalter

Verlängerung
Schwanenhals



Pos.:	Menge:	Artikelnr:	Artikelbezeichnung	Variante:
1- 5+12+1 3+15+1 6+18	1		Sonnenschutzdach am Schiebegriffhalter	
1+4+6+ 7+12+1 4-16+18	1		Sonnenschutzdach mit Pelotten am Schiebegriffhalter	
1+3+5+ 7+8+12 +13+15 +16+18	1		Sonnenschutzdach an Stabistange tief	
1+3+7+ 9+13+1 5+16+1 8	1		Sonnenschutzdach mit Pelotten an Stabistange tief	
1	2	91030204	Adapter (SSD) Sonnenschutzdach, schwarz für Montage an Rollstuhl incl. Montageset	
2	4		Zylinderschraube ISO 4762 (DIN 912) M5x20	
3	4		Sicherungsscheibe S5 - FST	
4	4		Scheibe, ø18/5,2x3 für Bremsgegenhalter DGR, schwarz	
5	4		Scheibe DIN 7349 - 5,3	
6	4		Senkschraube mit Innensechskant ISO 10642 (DIN 7991) M5x30	
7	4		Buchse ø14/5,2x6	
8	4		Zylinderschraube ISO 4762 (DIN 912) M5x40	
9	4		Zylinderschraube ISO 4762 (DIN 912) M5x60	
11	4		Scheibe DIN 7349 - 5,3	
12	2	91030203	Zwischenadapter für Schwanenhals an SSD-Halter	
13	2		7-Sterngriff ø32 - M8x15 Außengewinde, schwarz	
14	2		Federndes Druckstück M8x20 long-lok	
15-16	2	91030202	Schwanenhals, ca. 46 cm, schwarz incl. Kugelknopf ø25mm für Sonnenschutzdach	
16	2		Din 319 Kugelknopf ø25/M8, Form C, Schwarz	
17	2	91030500	Verlängerungsset Sonnenschutzdach, zur Erhöhung der Nutzhöhe um 14 cm	
18	1	91030301	Bezug Sonnenschutzdach Gr. 1, vormontiert	