

Mio (Design 2018)

ERSATZTEILKATALOG



[SÖRG Rollstuhltechnik](#)

Revision: 12.04.2024 11:20:48



Sehr geehrter Kunde,
auf den folgenden Seiten finden Sie eine komplette Liste aller Einzelteile aus denen dieser Rollstuhl gebaut wird. Um eine korrekte Ersatzteillieferung zu gewährleisten ist es notwendig, dass Sie uns bei der Bestellung zusätzlich zur Artikelnummer folgende Informationen vom Typenschild zukommen lassen.
Für eine Beschreibung zum Typenschild und wo es an Ihrem Rollstuhl zu finden ist, folgen Sie einfach diesem Link:
https://sorgrollstuhltechnik.de/wp-content/uploads/2017/07/Typenschild_finden.pdf

1. Seriennummer des Rollstuhls

Die Seriennummer ermöglicht uns, auf die Rollstuhlkonfiguration der ursprünglichen Rollstuhllieferung zuzugreifen.

2. Sitzbreite, Sitztiefe und Rückenhöhe

Die Maße auf dem Typenschild beziehen sich auf die Konfiguration der Ursprungslieferung. Sofern Maße nach der Lieferung verändert wurden, beispielsweise durch Stuhlverbreiterung, benötigen wir die aktuellen Maße.

3. Unterschenkellänge

Wir benötigen die Unterschenkellänge um die korrekte Version einiger Anbauteile auswählen zu können, die an das Maß der Unterschenkellänge gebunden sind.

4. Rahmenfarbe

Bitte spezifizieren Sie die Rahmenfarbe des Rollstuhls wenn Sie ein pulverbeschichtetes Ersatzteil bestellen. Bitte geben Sie auch an, ob die Beschichtung matt oder glänzend ist.

5. Andere Änderungen nach der Auslieferung (Anbauartikel etc.)

Wir können von Änderungen die nach der Lieferung durchgeführt wurden nichts wissen. Wenn Sie nicht sicher sind, ob Änderungen Einfluss auf benötigte Ersatzteile haben, informieren Sie uns bitte detailliert.

Abkürzungen:

Pos.	Positionsnummer
Art.-Nr.	Artikelnummer
M/1	erforderliche Menge pro Rollstuhl bzw. Baugruppe
SB	Sitzbreite
ST	Sitztiefe
RH	Rückenhöhe
alt.	alternativ

Erläuterungen:

Es können nur Artikel bestellt werden, die in der Spalte **Art.Nr.** einen Nummerneintrag haben.

Bitte beachten Sie in der Spalte **Variante** die erforderlichen Bestellangaben, ohne die Ihre Bestellung nur mit Verzögerung bearbeitet werden kann.

Die Angaben **Links/Rechts** sind immer auf die Fahrtrichtung bezogen.

Bei Unklarheiten oder Fragen rufen Sie uns einfach an, wir beraten Sie gerne.

SORG Rollstuhltechnik GmbH Co.KG

Benzstraße 3-5

68794 Oberhausen-Rheinhausen

Fon 07254 – 9279 0

Fax 07254 – 9279 10

info@sorgrollstuhltechnik.de

<https://www.sorgrollstuhltechnik.de>

Öffnungszeiten:

Montag – Freitag 8.00 – 16.30 Uhr

Technische Änderungen und Druckfehler vorbehalten.

Preise auf Nachfrage

Inhaltsverzeichnis

Rahmen

Rahmen	2
Sicherheitsrad	3
Ankippbügel	5

Beinstütze

Beinstütze Modell 1, durchgehend	6
Beinstütze Modell 2, abklappbar	7
Fersenkante für Beinstütze Modell 1, durchgehend	8
Fersenkante für Beinstütze Modell 2, abklappbar	9
Fußschale	10
Wadenpolster für Beinstütze Modell 2	11

Sitz

Sitzblech + Sitztragewinkel	12
Sitzverlängerung bei Rückenwinkelverstellung	13
Sitzkissen	14
Abduktionskeil	15
Therapietisch	18

Rücken

Muldenrücken ohne Rückenrohre	19
Rückenverlängerung für Muldenrücken ohne Rückenrohre	21
Stabilisierungsstange für Muldenrücken ohne Rückenrohre ab SB20	22
Stabilisierungsstange für Muldenrücken ohne Rückenrohre bei SB18	24
Rücken winkelEINstellbar mit Rückenrohren	25
Rücken winkelVERstellbar mit Rückenrohren	26
Rückenverlängerung für Muldenrücken mit Rückenrohren	29
Stabilisierungsstange für Muldenrücken mit Rückenrohren ab RH35	30
Stabilisierungsstange bei winkelverstellbarem Rücken bis RH30	31
Rückenbespannung anpassbar	32
Rückenkissen	33
Schiebegriffe ausziehbar	34
Schiebebügel mit Kunststoffgelenk bis SB30	36
Schiebebügel mit Metallgelenk ab SB32	37
Handschiebebügel mit Kunststoffgelenk bis SB30	38
Handschiebebügel mit Metallgelenk ab SB32	40
Seitenpelotte bei Rückensystem mit Rückenrohren (erst ab RH30)	42
Seitenpelotte bei Rückensystem ohne Rückenrohre	43
Kopfstütze	45
Leichtgewicht-Kopfstütze	46
Rückenschalenanbindung	48

Inhaltsverzeichnis

Seitenteil

Seitenteil standard	49
Seitenteil winkelverstellbar	51
Seitenteil winkelverstellbar bei Radstandsverlängerung	53
Armpolster für Seitenteile	55

Lenkrad

Lenkräder	56
Lenkradgabel	57

Antriebsrad

Einschraubadapter	58
Trommelbremsanker	59
Radstandsverlängerung	60
Antriebsräder	61
Doppelgreifreifen Standard	62
Doppelgreifreifen Trommelbremse	64
Bereifungen	66
Greifringe	67
Greifringüberzüge	68
Speichenschutz	69

Bremse

Seilzugbremse Andrückteil	70
Seilzugbremse Bedienteil	71
Seilzugbremse Verriegelung	72
Bremsschiene bei Radstandsverlängerung	73
Begleiterfeststellbremse	75
Seilzug für Begleiterfeststellbremse	76
Bremsgriff Trommelbremse	77

Zubehör

Stoßschutz	78
2-Punkt-Beckengurt mit Kunststoffschloss	79
2-Punkt-Beckengurt mit Metallschloss	80
4-Punkt-Beckengurt mit Kunststoffschloss	81
4-Punkt-Beckengurt mit Metallschloss	82
Brustschultergurt	83
Sonnenschutzdach (Rückensystem mit Rückenrohren)	85
Sonnenschutzdach (Klassik Rücken)	87

Rahmen

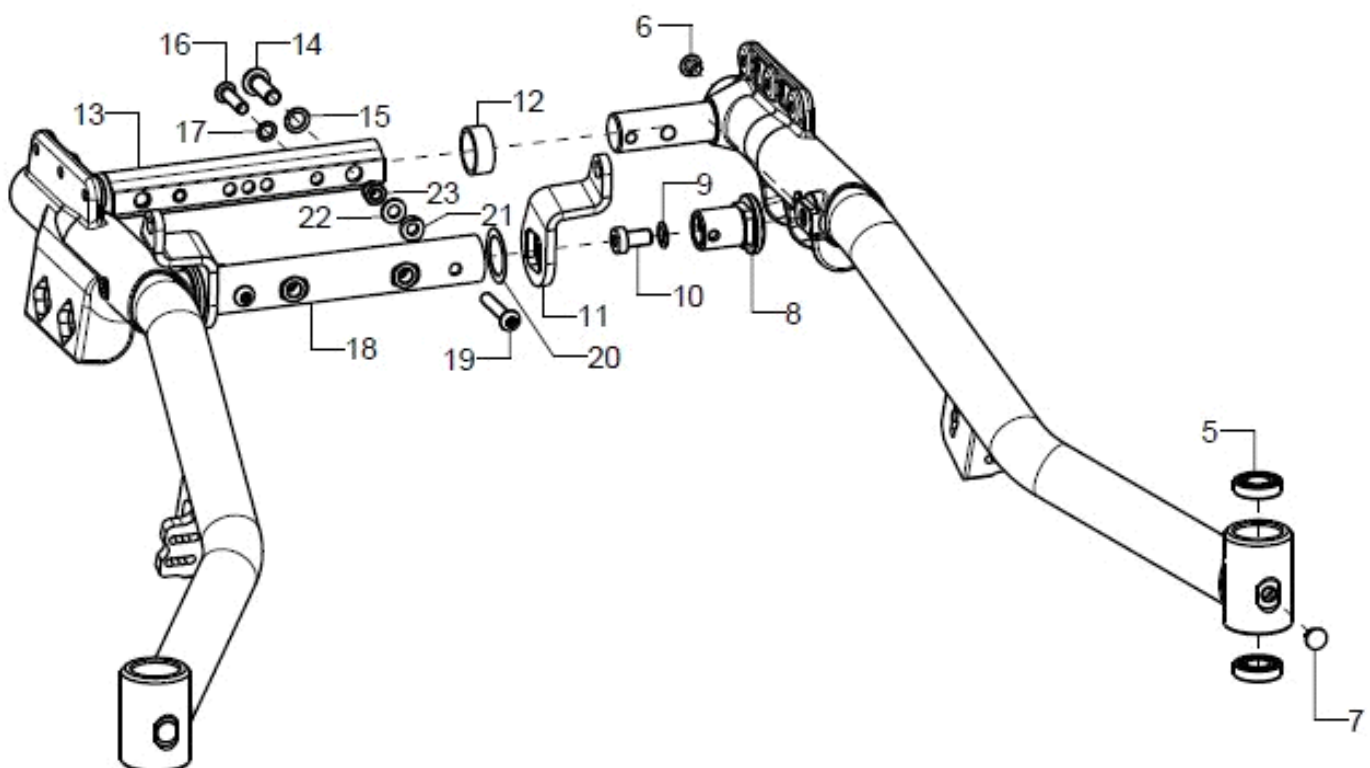
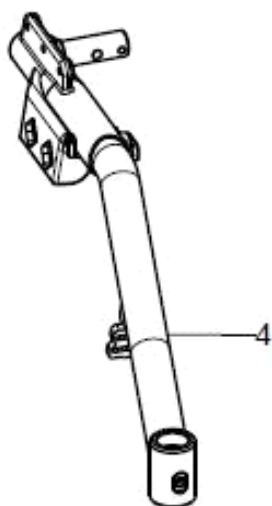
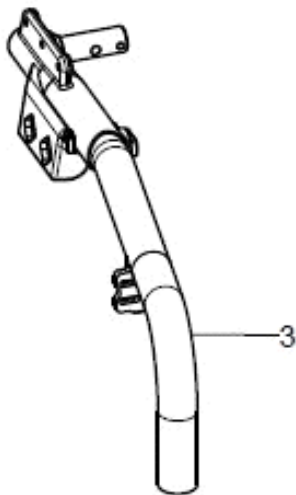
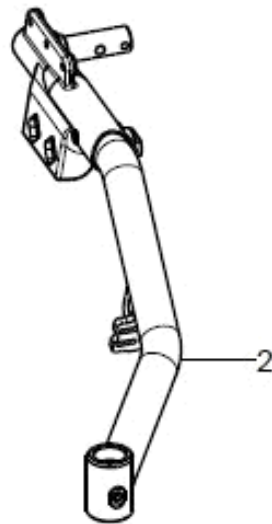
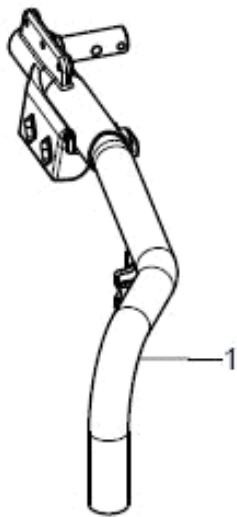



Pos.:	Menge:	Artikelnr:	Artikelbezeichnung	Variante:
1+6	1	59775002	Rahmen 20" Retroform mit starker Abduktion, rechts	Farbe
o.B.	1	59775001	Rahmen 20" Retroform mit starker Abduktion, links	Farbe
1+6	1	59775102	Rahmen 22" Retroform mit starker Abduktion, rechts	Farbe
o.B.	1	59775101	Rahmen 22" Retroform mit starker Abduktion, links	Farbe
1+6	1	59775202	Rahmen 24" Retroform mit starker Abduktion, rechts	Farbe
o.B.	1	59775201	Rahmen 24" Retroform mit starker Abduktion, links	Farbe
2+5-7	1	59774002	Rahmen 20" Stierform mit starker Abduktion, rechts	Farbe
o.B.	1	59774001	Rahmen 20" Stierform mit starker Abduktion, links	Farbe
2+5-7	1	59774102	Rahmen 22" Stierform mit starker Abduktion, rechts	Farbe
o.B.	1	59774101	Rahmen 22" Stierform mit starker Abduktion, links	Farbe
2+5-7	1	59774202	Rahmen 24" Stierform mit starker Abduktion, rechts	Farbe
o.B.	1	59774201	Rahmen 24" Stierform mit starker Abduktion, links	Farbe
3+6	1	59775502	Rahmen 20" Retroform mit leichter Abduktion, rechts	Farbe
o.B.	1	59775501	Rahmen 20" Retroform mit leichter Abduktion, links	Farbe
3+6	1	59775602	Rahmen 22" Retroform mit leichter Abduktion, rechts	Farbe
o.B.	1	59775601	Rahmen 22" Retroform mit leichter Abduktion, links	Farbe
3+6	1	59775702	Rahmen 24" Retroform mit leichter Abduktion, rechts	Farbe
o.B.	1	59775701	Rahmen 24" Retroform mit leichter Abduktion, links	Farbe
4-7	1	59774502	Rahmen 20" Stierform mit leichter Abduktion, rechts	Farbe
o.B.	1	59774501	Rahmen 20" Stierform mit leichter Abduktion, links	Farbe
4-7	1	59774602	Rahmen 22" Stierform mit leichter Abduktion, rechts	Farbe
o.B.	1	59774601	Rahmen 22" Stierform mit leichter Abduktion, links	Farbe
4-7	1	59774702	Rahmen 24" Stierform mit leichter Abduktion, rechts	Farbe
o.B.	1	59774701	Rahmen 24" Stierform mit leichter Abduktion, links	Farbe
5	2		Rillenkugellager ø24/12x6	
6	1		Stopfen mit Lamellen für Rohr ø30x1-2, schwarz	
7	1		Blindstopfen für Rohrrinnen-ø 7 (Kopf ø 11,) schwarz	
8	2	59780104	Aufnahme TRVRO vorne Mio	ab SB20
o.B.	2	59780106	Aufnahme TRVRO vorne Mio SB18	
9	2		Sicherungsscheibe S8 - FST	
10	2		Zylinderschraube niedriger Kopf DIN 7984 - M8x14	
11	1	59780102	Stützwinkel kurz, rechts	ST18-22 oder Antriebsrad hinten montiert
altern.	1	59780101	Stützwinkel kurz, links	ST18-22 oder Antriebsrad hinten montiert
o.B.	1	59780202	Stützwinkel lang, rechts	ab ST24 Antriebsrad vorne montiert
altern.	1	59780201	Stützwinkel lang, links	ab ST24 Antriebsrad vorne montiert
12	2		Distanzring 20x24x10	
13-17	1	58770107	Traversenrohr hinten (Sitzbreite + Farbe angeben) incl. Montagematerial	SB, Farbe
14	2		Linsenschraube mit Innensechskant ISO 7380 - M8x25	
15	2		Sicherungsscheibe S8 - FST	
16	2		Linsenschraube mit Innensechskant ISO 7380 - M6x25	
17	2		Sicherungsscheibe S6 - FST	
18-22	1	58770106	Traversenrohr vorne	SB, Farbe
19	2		Linsenschraube mit Innensechskant ISO 7380 - M6x35	
20	2-4		Passscheibe DIN 988 - 20x28x0,2	nach Bedarf
21	2		Sattelscheibe ø12/6,2x2,5	
22	2		Scheibe ISO 7089 (DIN 125) - A 6,4	
23	2		Sechsk.-Hutmutter niedr. Form mit Klemmt. DIN 986 - M6	

Sicherheitsrad

Entscheidungstabelle für Sicherheitsrad bei Mio (Design 2018)

(Decision table for anti tipper at Mio Design 2018)
 Stufe (Step) **A** Bestimmung der Radgröße (Determine the wheel size)
 Stufe (Step) **B** Bestimmung des Rückensystems (Determine the back system)
 evtl. Stufe (in certain cases Step) **C** Bestimmung der Sitztiefe (Determine the seat depth)

		B Rückensystem (Back system)	
		Rückensystem für (back system for): - Rücken winkel VER stellbar MIT Rückenrohren (Back angle adjustable raster WITH back tubes)	!!! Sitztiefe beachten (Pay attention to seat depth) !!! C Rückensystem für (back system for): - Rücken OHNE Rückenrohre (Back without back tubes) - Rücken winkel EIN stellbar MIT Rückenrohren (Back angle adjustable screwed WITH back tubes)
A Radgröße (Wheel size)	18 Zoll (inches)	Art-N° . 721501	ST 18 - 22 (SD 18-22) Art-N° . 721512
	20 Zoll (inches)	Art-N° . 721501	ST 18 - 30 (SD 18-30) Art-N° . 721512
	22 Zoll (inches)	Art-N° . 721502	ST 18 - 32 (SD 18-32) Art-N° . 721300
	24 Zoll (inches)	Art-N° . 721401	

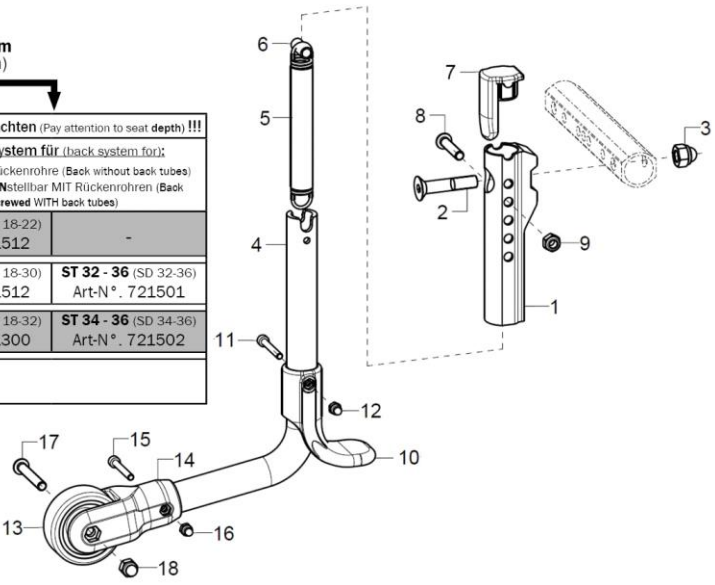

Pos.:	Menge:	Artikelnr:	Artikelbezeichnung	Variante:
1-18	1	721512	Sicherheitsrad 90° Form, wegschwenkbar 12", 18", 20"(M) (186/155) incl. Halter und Montagematerial	links/rechts - Auswahl nach Entscheidungstabelle
1-18	1	721501	Sicherheitsrad 90° Form, wegschwenkbar 16", 20/22" (186/205) incl. Halter und Montagematerial	links/rechts - Auswahl nach Entscheidungstabelle
1-18	1	721300	Sicherheitsrad 105° Form, wegschwenkbar 22/24", 18"(M) (208/165)) incl. Halter und Montagematerial	links/rechts - Auswahl nach Entscheidungstabelle
1-18	1	721502	Sicherheitsrad 90° Form, wegschwenkbar 24", 22"(M) (186/225) incl. Halter und Montagematerial	links/rechts - Auswahl nach Entscheidungstabelle
1-18	1	721401	Sicherheitsrad 110° Form, wegschwenkbar 24"(M) (222/205) incl. Halter und Montagematerial	links/rechts - Auswahl nach Entscheidungstabelle
1-3+7	1	721405	Kippschutzhalter Aluminium schwarz, für Mio/ Mio Move Sicherheitsrad incl. Montagematerial	
2	1		Senkschraube mit Innensechskant ISO 10642 (DIN 7991) M8x40	
3	1		Sechsk.-Hutmutter niedr. Form mit Klemmt. DIN 986 - M8	
4-18	1	721305	Sicherheitsradbügel 90/186mm für 20" Räder, vormontiert incl. Feder, Stopfen. Rad und Auftritt (ohne Halter)	
4-18	1	72150001	Sicherheitsradbügel 90° Form, (186/205) für 20/22 Zoll, vormontiert, incl. Feder, Auftritt und Rad ø50mm	
4-18	1	72150002	Sicherheitsradbügel 90° Form, (186/225) für 22"(M)/ 24 Zoll, vormontiert, incl. Feder, Auftritt und Rad ø50mm	
4-18	1	721306	Sicherheitsradbügel 105° Form, für 22/24" (Mio) (208/165) vormontiert incl. Feder, Auftritt und Rad ø50mm	
4-18	1	721404	Sicherheitsradbügel 110° Form, (222/205) für 24 Zoll, vormontiert, incl. Feder, Auftritt und Rad ø50mm	
5-9	1	72150107	Zugfeder für Sicherheitsrad 13,5x2x113 kpl. (incl. Buchse, Stopfen, Befestigungsmaterial kpl. oben und unten)	
6	1		Distanzhülse 18,4mm	
7	1	721309	Verschlussstopfen Kippschutzhalter Kunststoff	
8	1		Linsenschraube mit Innensechskant ISO 7380 - M6x30	
9	1		Sechskantmutter selbstsi. niedrige Form DIN 985 - M6	
10-12	1	72150104	Auftritt Kippschutz Kunststoff, schwarz	
11	1		Zylinderschraube ISO 4762 (DIN 912) M4x30	



12	1		Sechskantmutter selbstsi. niedrige Form DIN 985 - M4
13	1	720004	Rad für Kippschutz ø50, Nabenbreite18 mm, PU-grau incl. Montagematerial
14-18	1	72150101	Halter Sicherheitsrad (Kunststoff schwarz) für Rad ø50 mm, incl. Montagematerial
15	1		Zylinderschraube ISO 4762 (DIN 912) M4x30
16	1		Sechskantmutter selbstsi. niedrige Form DIN 985 - M4
17	1		Linsenschraube mit Innensechskant ISO 7380 - M6x40
18	1		Sechskantmutter selbstsi. niedrige Form DIN 985 - M6

Ankippbügel

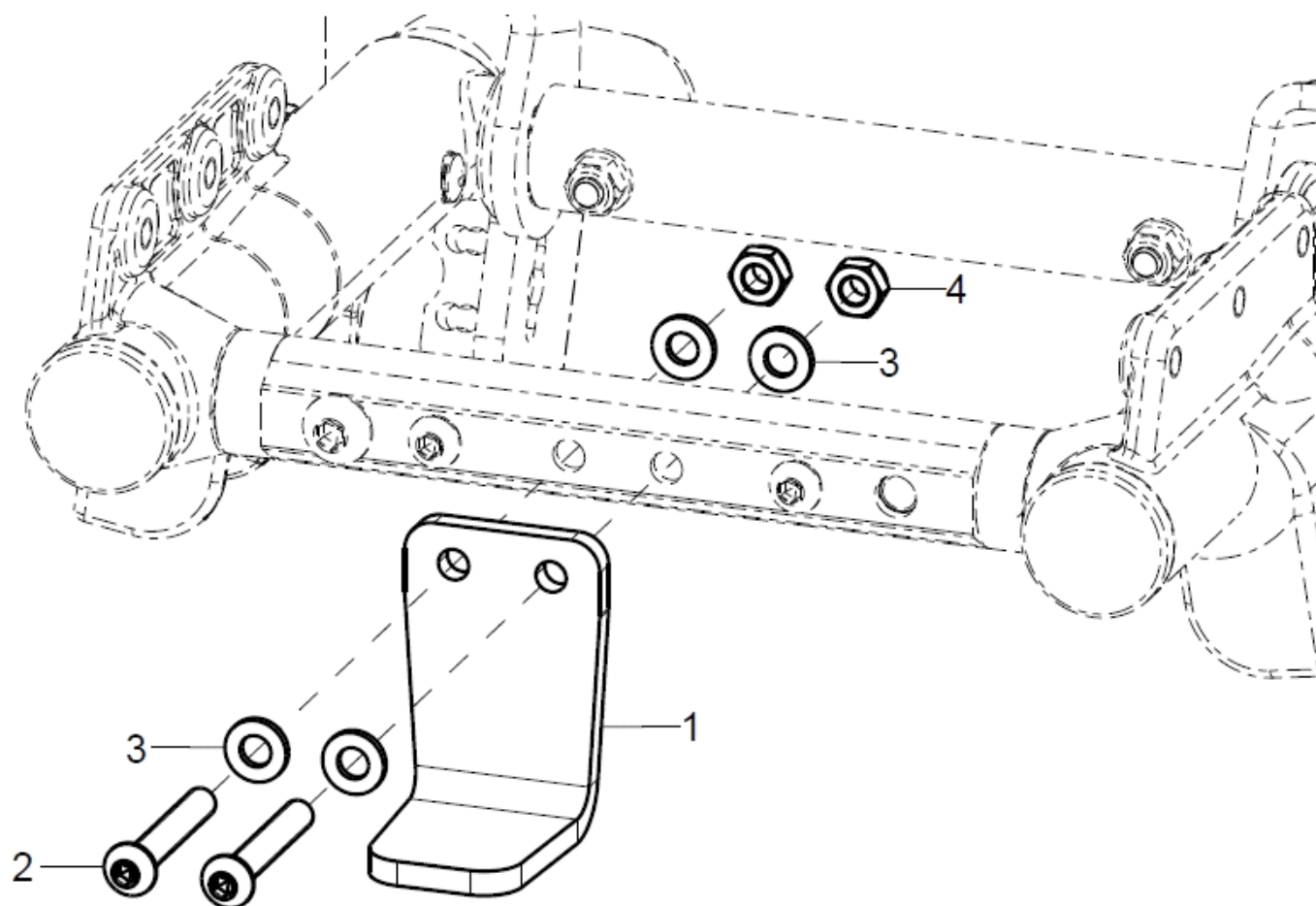

Pos.:	Menge:	Artikelnr:	Artikelbezeichnung	Variante:
1-4	1	7408	Ankippbügel gerade, Montage mittig incl. Montagematerial	
2	2		Linsenschraube mit Innensechskant ISO 7380 - M6x40	
3	4		Scheibe ISO 7089 (DIN 125) - A 6,4	
4	2		Sechskantmutter selbstsi. niedrige Form DIN 985 - M6	

Beinstütze Modell 1, durchgehend

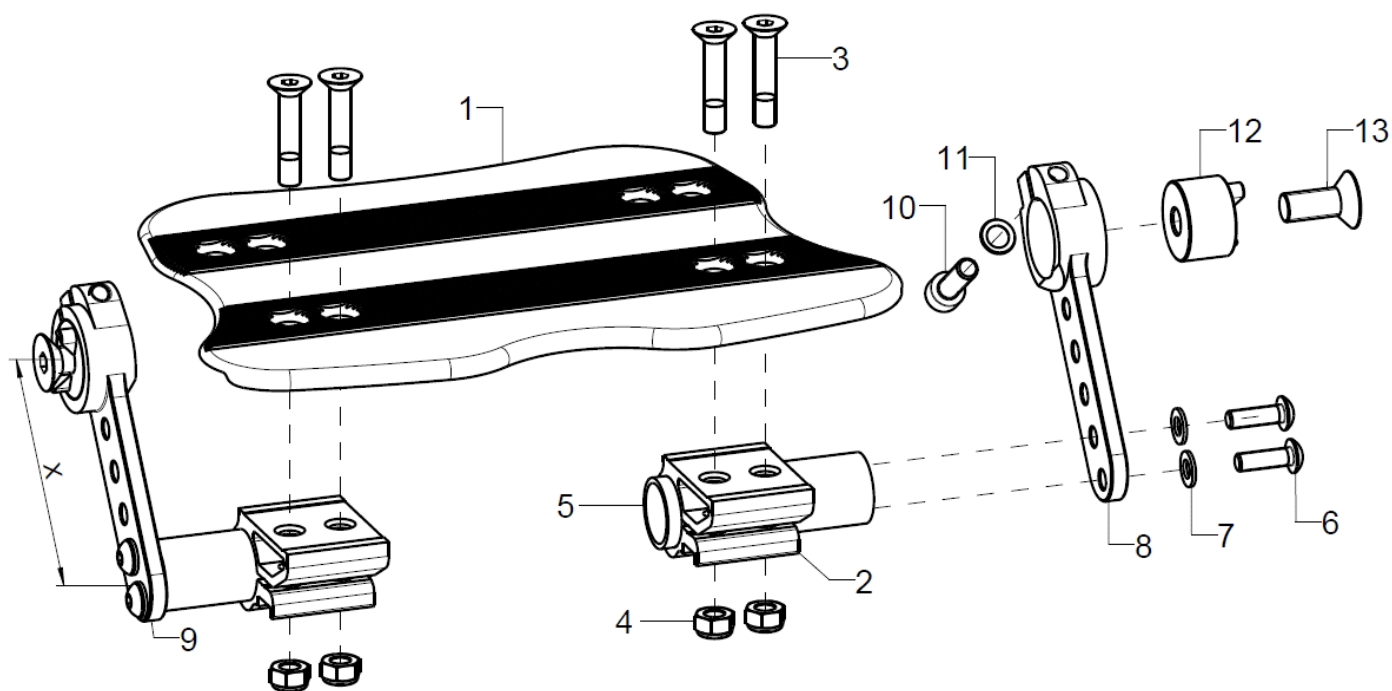

Pos.:	Menge:	Artikelnr:	Artikelbezeichnung	Variante:
1-13	1	40260100	Beinstütze durchgehend kpl.	SB, Farbe, Aufnahmelasche
1	1	40391500	Fußplatte durchgehend standard, Aluprofil beschichtet	SB, Farbe
2	2	40390106	Klemmprofil 46,5x28x30, eloxiert	
3+4	1	40390699	Montageset Klemmprofil	
3	4		Senkschraube mit Innensechskant ISO 10642 (DIN 7991) M6x30	
4	4		Sechskantmutter selbstsi. niedrige Form DIN 985 - M6	
5-7	2	40250106	Adapterstück inkl. Montagezubehör	
6	2		Linsenschraube mit Innensechskant ISO 7380 - M5x16	
7	2		Scheibe ISO 7089 (DIN 125) - A 5,3	
8+10+11	1	40220201	Aufnahmelasche kurz (X=67 mm) links	
9-11	1	40220202	Aufnahmelasche kurz (X=67 mm) rechts	
altern.	1	40220301	Aufnahmelasche mittel (X=117 mm) links	
o.B.	1	40220302	Aufnahmelasche mittel (X=117 mm) rechts	
altern.	1	40220401	Aufnahmelasche (X=167 mm) lang links	
o.B.	1	40220402	Aufnahmelasche (X=167 mm) lang rechts	
altern.	1	40220501	Aufnahmelasche Beinstütze XL 217 mm, links	
o.B.	1	40220502	Aufnahmelasche Beinstütze XL 217 mm, rechts	
10	1		Zylinderschraube ISO 4762 (DIN 912) M6x20	
11	1		Sicherungsscheibe S6 - FST	
12+13		40220100	Aufnahmezapfen ø22x15	
altern.	2	40220101	Aufnahmezapfen USL kurz	
13	1		Senkschraube mit Innensechskant ISO 10642 (DIN 7991) M8x20	

Beinstütze Modell 2, abklappbar

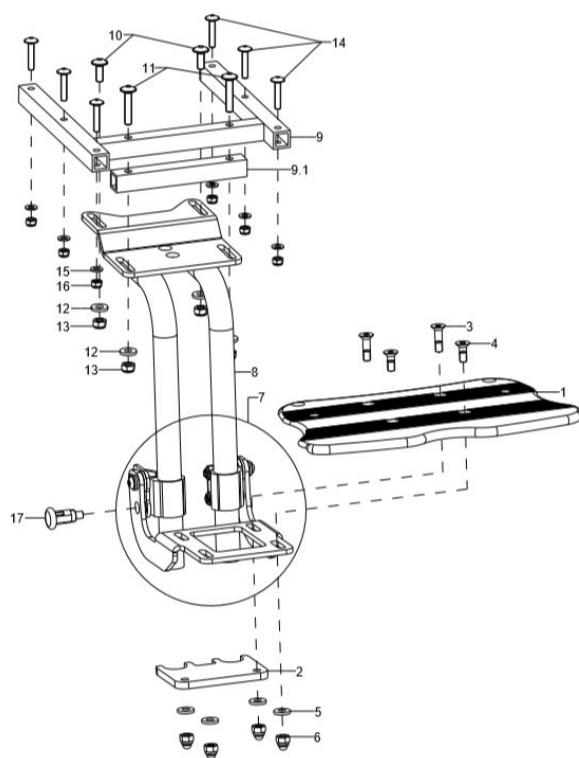

Pos.:	Menge:	Artikelnr:	Artikelbezeichnung	Variante:
1-16	1	402603	Beinstütze Modell 2, Fußplatte durchgehend, nach hinten hochklappbar, kpl.	SB, ST, USL, Farbe
1	1	40190300	Fußplatte	SB, USL, Farbe
2	1	40190305	Anschlagteil	
3-6	1	40190399	Montageset Fußplatte (Anschlagplatte schwarz, Senkschrauben, Scheiben, Muttern)	
3	2		Senkschraube mit Innensechskant ISO 10642 (DIN 7991) M6x22	
4	2		Senkschraube mit Innensechskant ISO 10642 (DIN 7991) M6x16	
5	4		Scheibe verstärkt Ø14/6,2x2	
6	4		Sechsk.-Hutmutter niedr. Form mit Klemmt. DIN 986 - M6	
7	1	40190304	Träger, silbereloxiert für Fußplatte mittiger Anbau, vormontiert mit Klemmschellen	
8	1	40190101	Beinstützenhalter kurz, ST20 - 26, bis USL 25cm	ab SB22
o.B.	1	40190102	Beinstützenhalter lang, ST20 - 26, bis USL 33cm	ab SB22
o.B.	1	40190103	Beinstützenhalter lang, ST28 - 36, bis USL 33cm	ab SB22
9	1	40250300	Versteifungsrahmen, Beinstützenanbau Mio SB22-34, ST18-28	SB
o.B.	1		Versteifungsrahmen, Beinstützenanbau Mio SB22-34, ST30-36	SB
9.1	1	40250304	Traversenrohr	Bei Beinstütze Modell 2, SB18+SB20 und bei Modell 1 mit Abduktionskeil
10-16	1	40190299	Montageset Beinstützenhalter	SB
10	2		Linsenflanschschraube mit Innensechskant M6x16	
11	2		Linsenflanschschraube mit Innensechskant M6x30	
12	4		Scheibe verstärkt Ø14/6,2x2	
13	4		Sechskantmutter selbstsi. niedrige Form DIN 985 - M6	
14	6		Linsenflanschschraube mit Innensechskant M5x25	
15	6		Scheibe ISO 7089 (DIN 125) - A 5,3	
16	6		Sechskantmutter selbstsi. niedrige Form DIN 985 - M5	
17	1	690101	Zugschnapper ø6/M10x1x31 mit Arretierung	

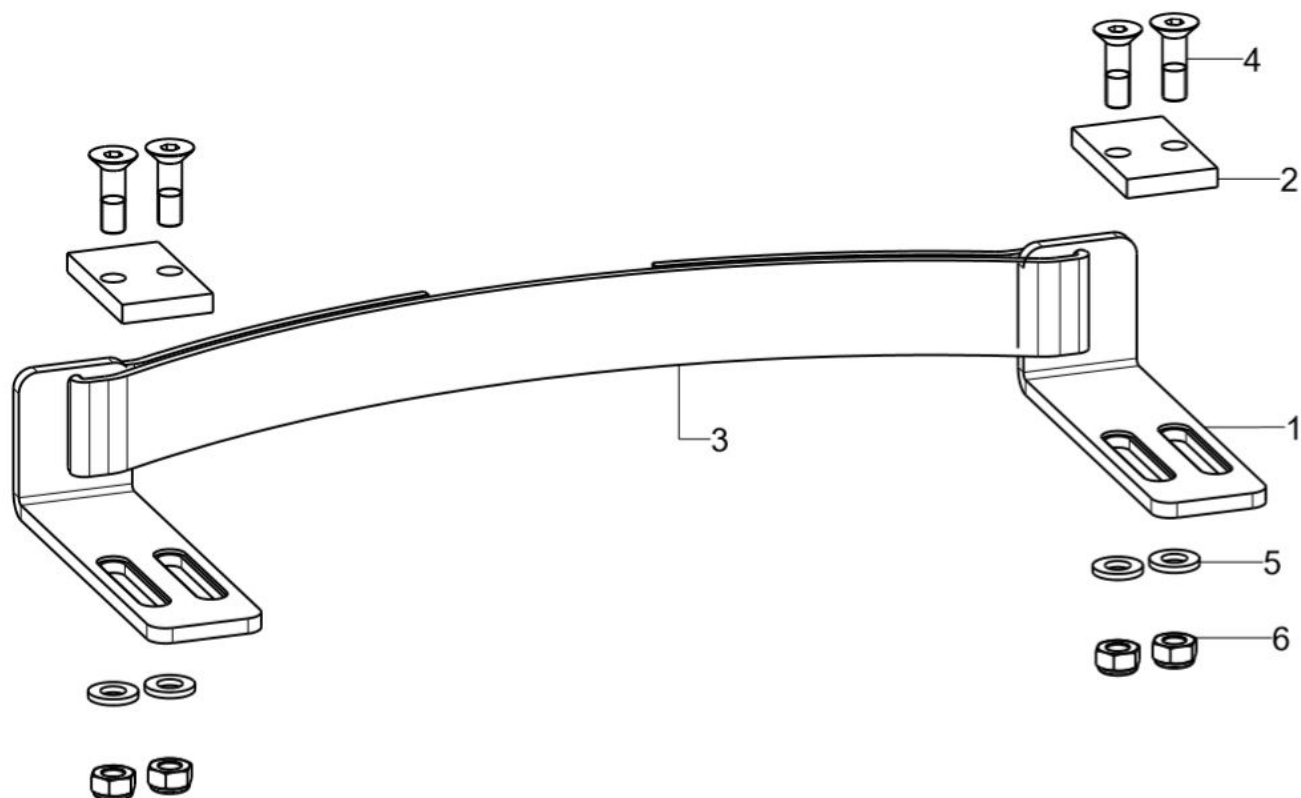
Fersenkante für Beinstütze Modell 1, durchgehend

Pos.:	Menge:	Artikelnr:	Artikelbezeichnung	Variante:
1-6	2	402505	Fersenkante kpl.	SB
2	2		Distanzplatte 5mm Fersenkante	
3	1	40250202	Fersenband	SB
4	4		Senkschraube mit Innensechskant ISO 10642 (DIN 7991) M6x20	bei Klemmschelle vorne montiert
o.B.	4		Senkschraube mit Innensechskant ISO 10642 (DIN 7991) M6x40	bei Klemmschelle hinten montiert
5	4		Scheibe ISO 7089 (DIN 125) - A 6,4	bei Klemmschelle hinten montiert
6	4		Sechskantmutter selbstsi. niedrige Form DIN 985 - M6	

Fersenkante für Beinstütze Modell 2, abklappbar

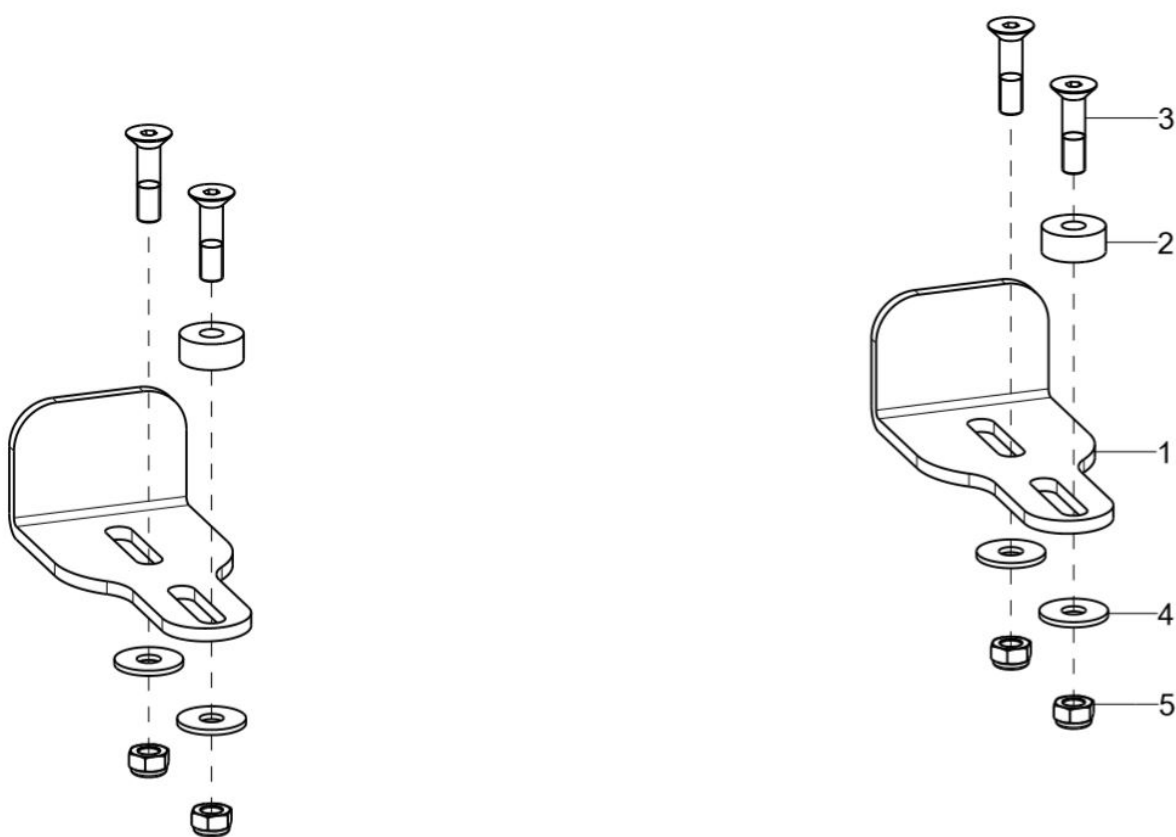

Pos.:	Menge:	Artikelnr:	Artikelbezeichnung	Variante:
1-5	2	401904	Fersenkanten (2-teilig) incl. Montageschrauben	
2	1		Buchse Ø14/5,2x6	
3	2		Senkschraube mit Innensechskant ISO 10642 (DIN 7991) M5x20	
4	2		Scheibe ISO 7093 (DIN 9021) - 5,3	
5	2		Sechskantmutter selbstsi. niedrige Form DIN 985 - M5	

Fußschale

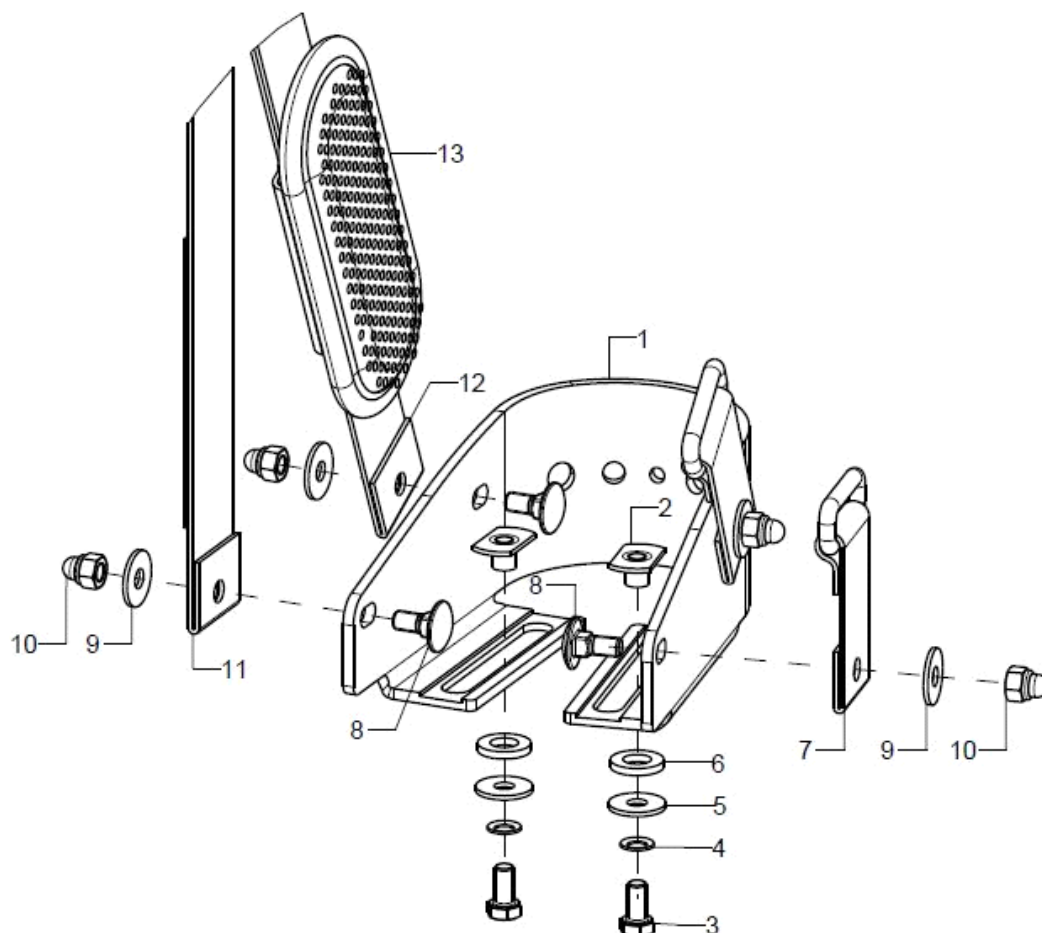

Pos.:	Menge:	Artikelnr:	Artikelbezeichnung	Variante:
1-6	2	40551501	Fußschale Größe 1 (125x80) bis ca. Fußbreite 6,5 cm, schwarz incl. Montagematerial	
altern.	2	40551502	Fußschale Größe 2 (145x100) bis ca. Fußbreite 8 cm, schwarz incl. Montagematerial	
2	1		Anschweißmutter C - M5x7,5	
3	1		Sechskantschraube ISO 4017 (DIN 933) - M5x10	
4	1		Sicherungsscheibe S5 - FST	
5	1		Scheibe ISO 7093 (DIN 9021) - 6,4	
6	1		Scheibe verstärkt D14/d7,4x2	
7-13	2	40201501	Fußschalengurt Gr.1 vorne/hinten (2-teilig komplett mit Polster) incl. Montagematerial zur Montage an Fußschale	
altern.	2	40201502	Fußschalengurt Gr.2 vorne/hinten (2-teilig komplett mit Polster) incl. Montagematerial zur Montage an Fußschale	

Wadenpolster für Beinstütze Modell 2

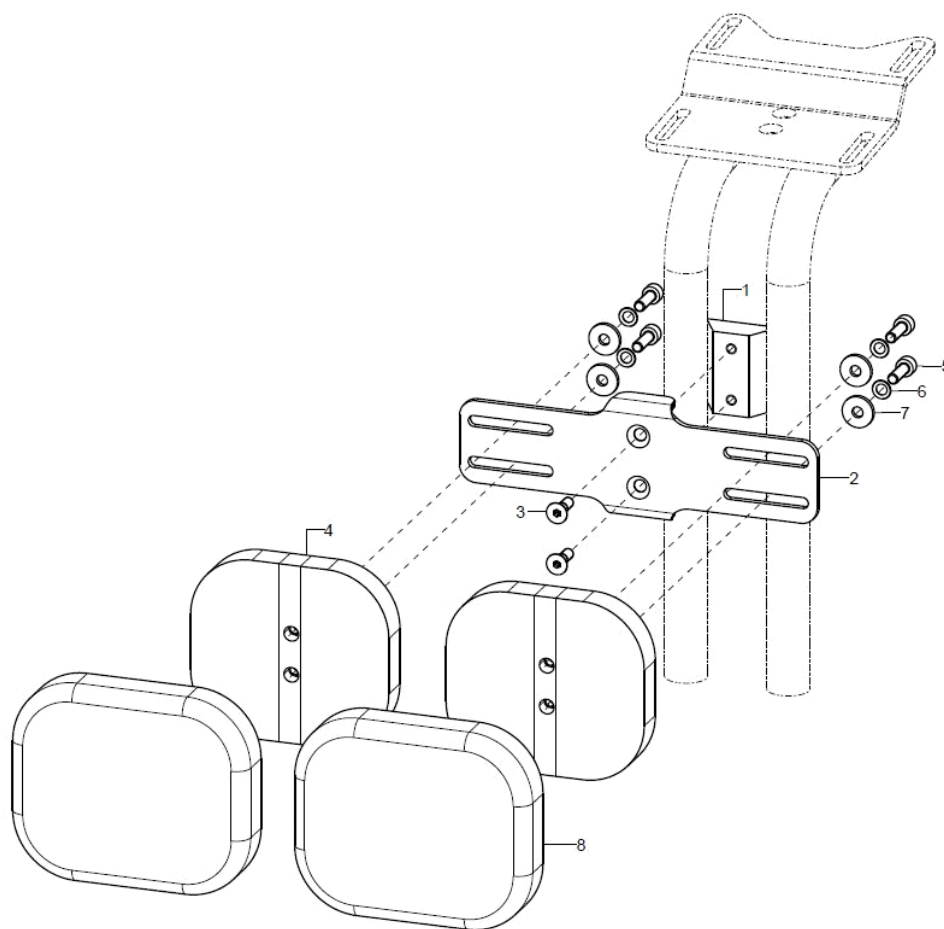

Pos.:	Menge:	Artikelnr:	Artikelbezeichnung	Variante:
1-8	1	40300801	Wadenpolster zweiteilig, Polster ca. 10x9 cm, Dicke ca. 2 cm, incl. Bezug schwarz und Halterung	empfohlen für SB 24-26 cm
altern.	1	40300802	Wadenpolster zweiteilig, Polster ca. 12x9 cm, Dicke ca. 2 cm, incl. Bezug schwarz und Halterung	empfohlen für SB 28-34 cm
1-3	1	40190610	Wadenpolsterhalterung 180 mm für Größe 10x9 cm incl. Klemmkeil	
altern.	1	40190611	Wadenpolsterhalterung 230 mm für Größe 12x9 cm incl. Klemmkeil	
1	1		Klemmteil	
2	1		Wadenpolsterhalter Gr.1	Bei Polstergröße 10x9cm
altern.	1		Wadenpolsterhalter Gr.2	Bei Polstergröße 12x9cm
3	2		Senkschraube mit Innensechskant ISO 10642 (DIN 7991) M5x16	
4-8	2	40300804	Wadenpolster ca. 10x9x2 cm incl. Bezug schwarz	
altern.	2	40300805	Wadenpolster ca. 12x9x2 cm incl. Bezug schwarz	
5	2		Zylinderschraube ISO 4762 (DIN 912) M5x16	
6	2		Sicherungsscheibe S5 - FST	
7	2		Scheibe DIN 7349 - 5,3	
8	2		Bezug 10x9	
altern.	2		Bezug 12x9	

Sitzblech + Sitztragewinkel

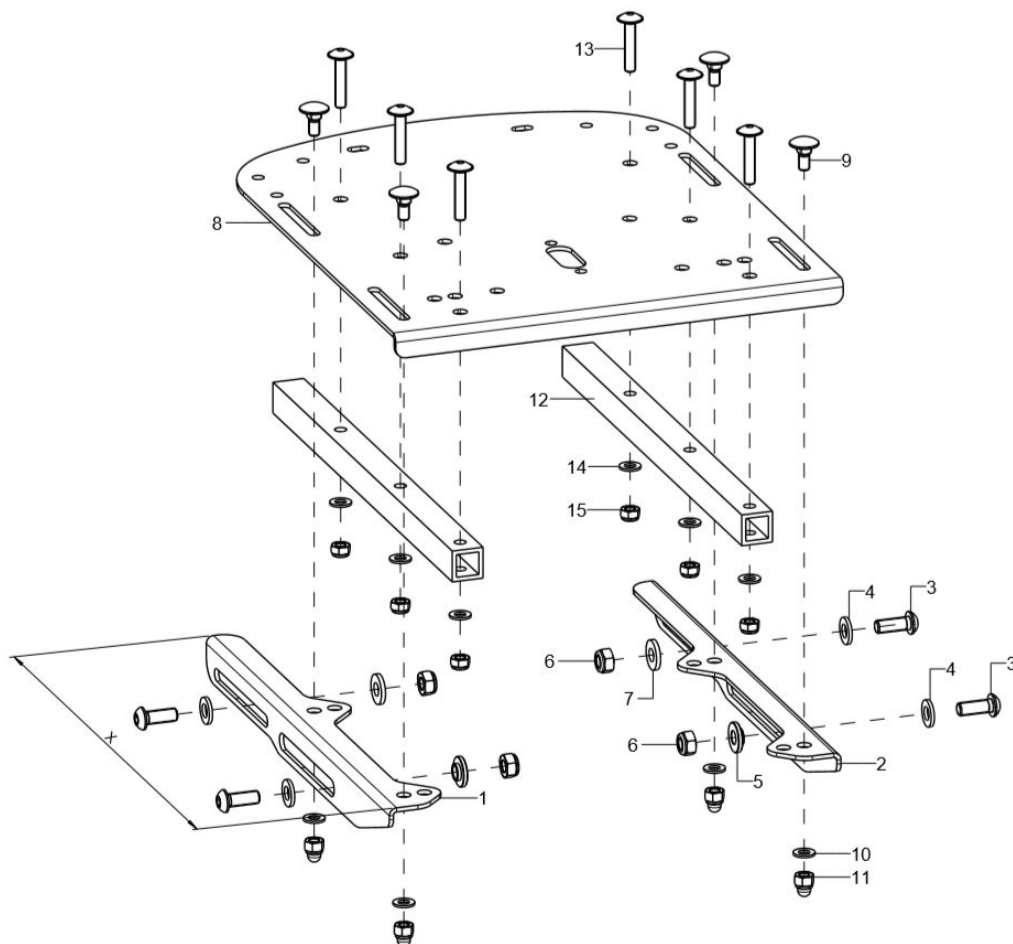

Pos.:	Menge:	Artikelnr:	Artikelbezeichnung	Variante:
1+3-7	1	19300102	Sitztragewinkel rechts	ST oder Maß X, bis ST24, nicht bei winkelverstellbarem Rücken
2-7	1	19300101	Sitztragewinkel links	ST oder Maß X, bis ST24, nicht bei winkelverstellbarem Rücken
altern.	1	19300202	Sitztragewinkel WVR rechts	ST oder Maß X, bei winkelverstellbarem Rücken oder ab ST26
o.B.	1	19300201	Sitztragewinkel WVR links	ST oder Maß X, bei winkelverstellbarem Rücken oder ab ST26
3	2		Linsenschraube mit Innensechskant ISO 7380 - M6x16	
4	2		Scheibe ISO 7089 (DIN 125) - A 6,4	
5	1		Reduzierscheibe	
6	2		Sechskantmutter selbstsi. niedrige Form DIN 985 - M6	
7	1		Scheibe verstärkt Ø14/6,2x2	
8	1	190301	Sitzblech	ST, SB, Farbe
9-11	1	19030199	Montageset Sitzplatte	
9	4		Flachrundschrauben DIN 603 M5x12	
10	4		Scheibe ISO 7089 (DIN 125) - A 5,3	
11	4		Sechskantmutter selbstsi. niedrige Form DIN 985 - M5	
12-15	2	19300901	Versteifungsrohr ST30-36	Nur bei Beinstütze Modell 1 ab ST30
13	3		Linsenflanschschraube mit Innensechskant M5x25	
14	3		Scheibe ISO 7089 (DIN 125) - A 5,3	
15	3		Sechskantmutter selbstsi. niedrige Form DIN 985 - M5	

Sitzverlängerung bei Rückenwinkelverstellung

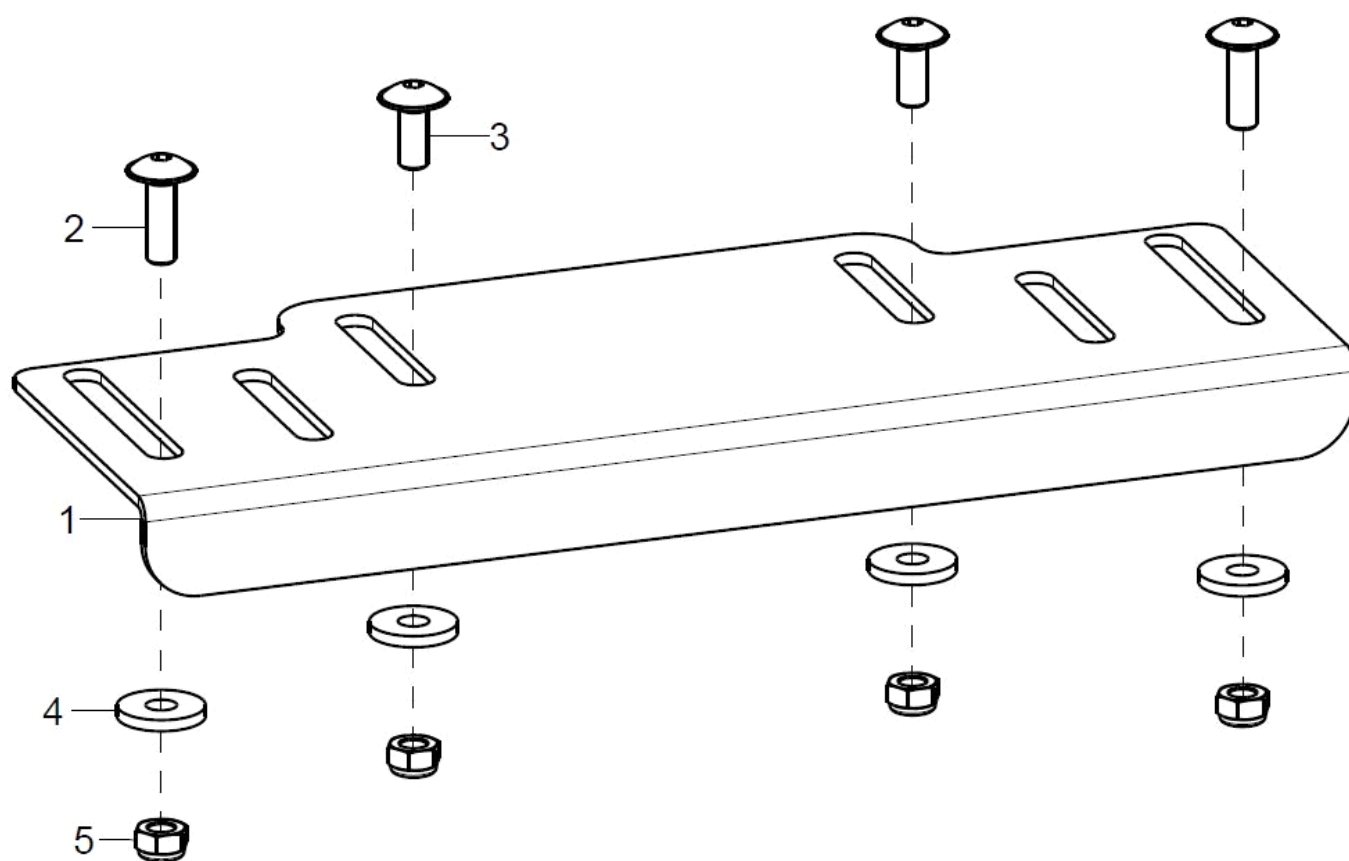

Pos.:	Menge:	Artikelnr:	Artikelbezeichnung	Variante:
1-5	1	193005	Sitzverlängerung bei winkelverstellbarem Rücken	SB, Farbe
2	2		Linsenflanschschraube mit Innensechskant M5x16	
3	2		Linsenflanschschraube mit Innensechskant M5x12	
4	4		Scheibe DIN 7349 - 5,3	
5	4		Sechskantmutter selbstsi. niedrige Form DIN 985 - M5	

Sitzkissen

Pos.:	Menge:	Artikelnr:	Artikelbezeichnung	Variante:
o.B.	1	891002	Sitzformteil, anatomisch geformt, incl. Bezug	SB, ST, Bezugsfarbe
o.B.	1	891001	Sitzformteil, anatomisch geformt, ohne Bezug	SB, ST
o.B.	1	891003	Wechselbezug für Sitzformteil, anatomisch geformt	SB, ST, Bezugsfarbe
o.B.	1	891004	Inkontinenzbezug für Sitzformteil, anatomisch geformt	SB, ST
o.B.	1	8003	Sitzkissen, Verbundschaum 3 cm mit Bezug	SB, ST, Bezugsfarbe
o.B.	1	8005	Sitzkissen, Verbundschaum 5 cm mit Bezug	SB, ST, Bbezugsfarbe
o.B.	1	8103	Sitzkissen, Relaxschaum 3 cm mit Bezug	SB, ST, Bezugsfarbe
o.B.	1	8105	Sitzkissen, Relaxschaum 5 cm mit Bezug	SB, ST, Bezugsfarbe
o.B.	1	800050	Bezug Sitzkissen Trevira	SB, ST, Dicke Sitzkissen, Bezugsfarbe
o.B.	1	8603	Inkontinenzbezug für Standardkissen 3 cm (vom Umtausch ausgeschlossen)	SB, ST
o.B.	1	8605	Inkontinenzbezug für Standardkissen 5 cm (vom Umtausch ausgeschlossen)	SB, ST

Stoffmuster	XX
schwarz	30
grau	31
nachtblau	32
ultramarinblau	33
petrol	34
applegreen	35
bordeauxrot	36
rot	37
pink	38

Abduktionskeil

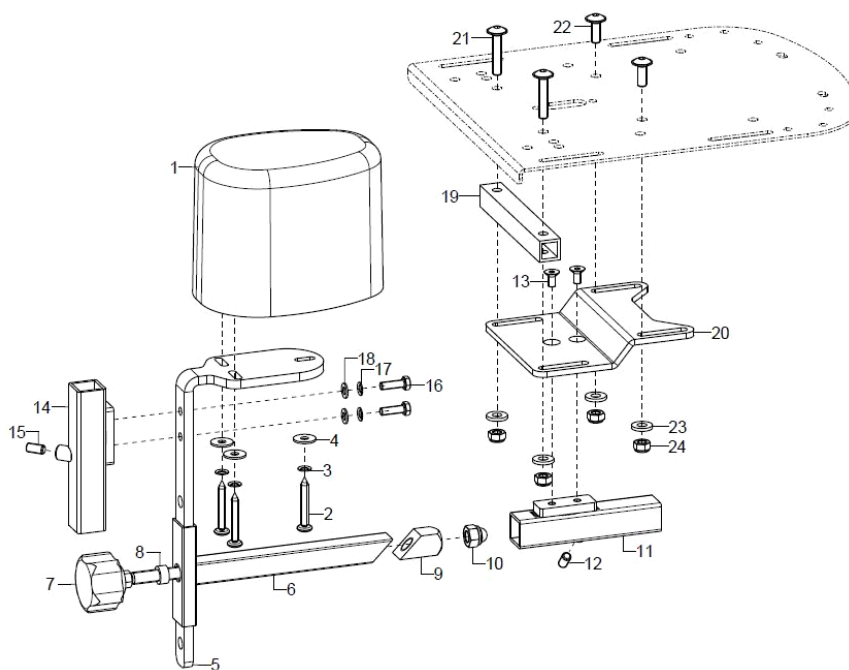

Pos.:	Menge:	Artikelnr:	Artikelbezeichnung	Variante:
1-13	1	1952	Abduktionskeil Größe S, kpl., Halter mit Polster inkl. Montageteile	
o.B.	1	1953	Abduktionskeil Größe M, kpl., Halter mit Polster inkl. Montageteile	
o.B.	1	1954	Abduktionskeil Größe L, kpl., Halter mit Polster inkl. Montageteile	
1	1	195002	Abduktionskeilpolster Größe S (93x66x90 mm) incl. Montageschrauben	LxBxH 93x66x90 mm
o.B.	1	195003	Abduktionskeilpolster Größe M (113x82x100 mm) incl. Montageschrauben	LxBxH 113x82x100 mm
o.B.	1	195004	Abduktionskeilpolster Größe L (128x92x100 mm) incl. Montageschrauben	LxBxH 128x92x100 mm
2-4	1	19500299	Montagezubehör Abduktionskeil an Haltewinkel	
2	3		Spanplattensch. Flachrund m. Kreuzschl. 5x35 vz	
3	3		Sicherungsscheibe S5 - FST	
4	3		Scheibe ISO 7093 (DIN 9021) - 5,3	
5	1	195101	Haltewinkel für Abduktionskeilpolster, schwarz	
6	1	195103	Einschubhalter 15x15 mm für Abduktionskeilaufnahme, schwarz	
7	1		Gewindestange M6/M8 kpl.	
8	1		Distanzbuchse Ø 12x2x6,0 mm	
9	1		Klemmteil - Gesäßpelotte, 4kt 15x15x30	
10	1		Sechsk.-Hutmutter niedr. Form mit Klemmt. DIN 986 - M8	
11-13	1	403111	Flanschstück an Sitzplatte als Beinstützen- oder Abduktionskeilaufnahme inkl. Montageteile	
12	1		Gewindestift mit Innensechskant ISO 4026 (DIN 913), M6x12	
13	2		Senkschraube mit Innensechskant ISO 10642 (DIN 7991) M5x10	
14-18	1	400105	Adaptieraufnahme vierkant für Therapietisch 15x15x100, schwarz, incl.Montageschrauben und Klemmung	
15	1		Gewindestift mit Innensechskant ISO 4026 (DIN 913), M6x12	
16	2		Zylinderschraube ISO 4762 (DIN 912) M5x16	
17	2		Sicherungsscheibe S5 - FST	
18	2		Scheibe ISO 7089 (DIN 125) - A 5,3	
19	1	40250304	Traversenrohr	Bei Beinstütze Modell 2, SB18+SB20 und bei Modell 1 mit Abduktionskeil
20-24	1	40190104	BSH-Winkel kurz	bis ST 26 bei Beinstütze Modell 1
o.B.	1		BSH-Winkel lang	ab ST 28 bei Beinstütze Modell 1
21	2		Linienflanschschraube mit Innensechskant M6x30	

	Ersatzteilkatalog Mio (Design 2018)	Sitz	SEITE 16 von 87
22	2	Linsenflanschschraube mit Innensechskant M6x16	
23	4	Scheibe verstärkt Ø14/6,2x2	
24	4	Sechskantmutter selbstsi. niedrige Form DIN 985 - M6	

Therapietisch

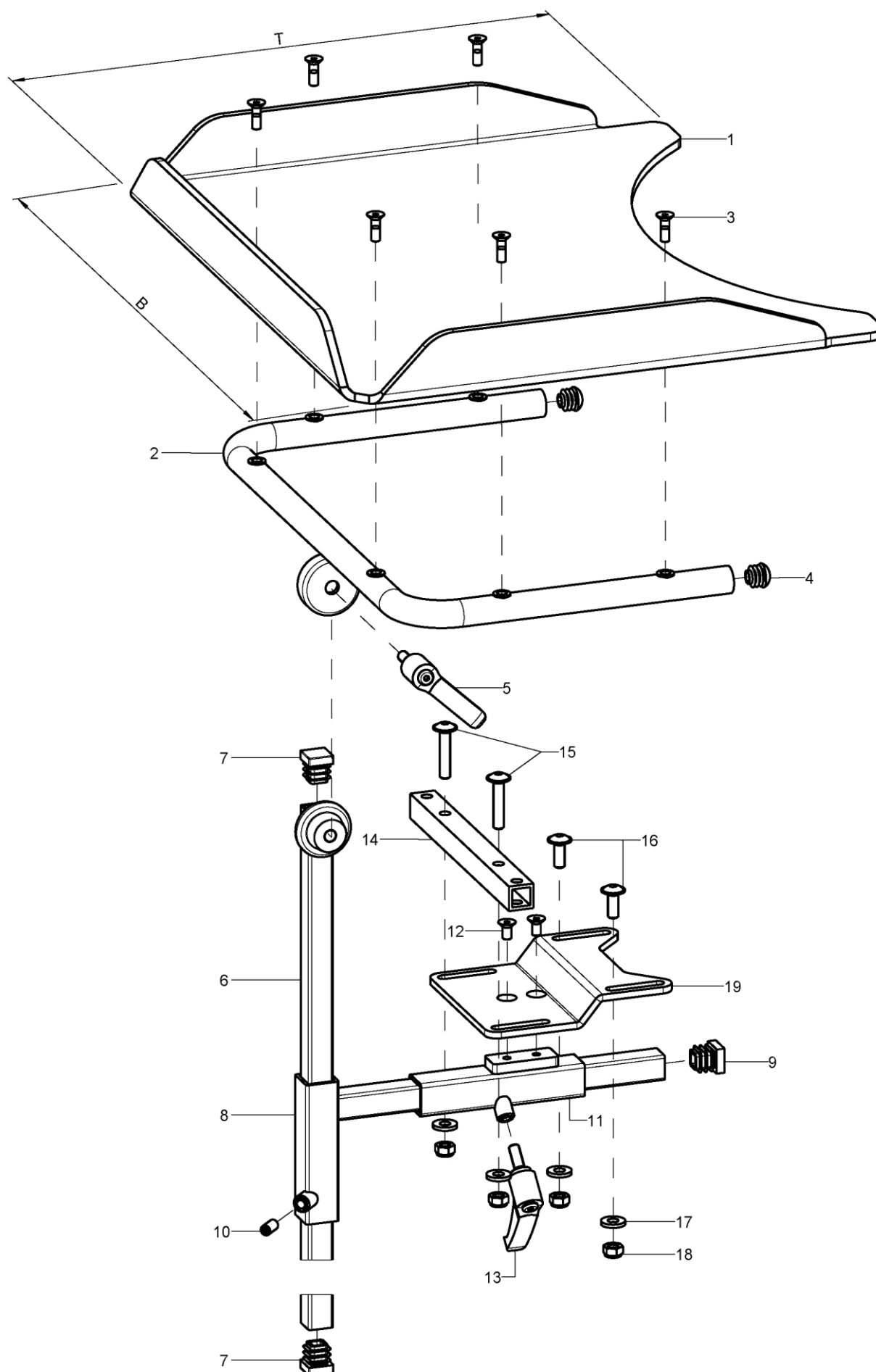



Pos.:	Menge:	Artikelnr:	Artikelbezeichnung	Variante:
1-19	1	920910/11/12	Therapietisch kpl.	Polycarbonat, Größe 0 - 1
1-7	1		Therapietisch für Kombination mit Abduktionskeil	Polycarbonat, Größe 0 oder 1
1	1	920016	Therapietisch aus Polycarbonat Gr.0, BxT 39x33 cm (ohne Montageset)	XX=10, Empfohlen SB18 - 24
o.B.	1	920030	Therapietisch aus Polycarbonat Gr.1, BxT 45x36 cm (ohne Montageset)	XX=11, Empfohlen SB26 –30
2	1	920901	Therapietischhalterung U-Form 330x205 mm, verchromt incl. Stopfen, Montageschrauben	Variante 331 bei Gr.0+1
3-5	1	92090199	Montageset für Halter	
3	3		Senkschraube mit Innensechskant ISO 10642 (DIN 7991) M5x16	
4	2		Stopfen mit Lamellen für Rohr ø22x1-2, schwarz	
5	1	650050	Klemmhebel M8x16, schwarz	
6-7	1	920902	Konusstange 450 mm, für Therapietischhalterung incl. Lamellenstopfen	
7	2		Stopfen mit Lamellen für Vierkantrohre, schwarz, 15x15	
8-10	1	920802	Aufnahmehalter 220x85 mm schwarz, für Therapietisch inkl. Montageset	
9	1		Stopfen mit Lamellen für Vierkantrohre, schwarz, 15x15	
10	1		Gewindestift mit Innensechskant ISO 4026 (DIN 913), M6x12	
11-13	1	400105	Adapteraufnahme vierkant für Therapietisch 15x15x100, schwarz, incl.Montageschrauben und Klemmung	
12	2		Senkschraube mit Innensechskant ISO 10642 (DIN 7991) M5x10	
13	1		Klemmhebel verstellbar M6x15, schwarz	
14-18	1	40190303	Beinstützentraverse, schwarz vierkant (SB angeben) incl. Montageset	SB, bei Beinstütze Modell 1
altern.	1	40250304	Traversenrohr	Bei Beinstütze Modell 2, SB18+SB20 und bei Modell 1 mit Abduktionskeil
15	2		Linsenflanschschraube mit Innensechskant M6x30	
16	2		Linsenflanschschraube mit Innensechskant M6x16	
17	4		Scheibe verstärkt Ø14/6,2x2	
18	4		Sechskantmutter selbstsi. niedrige Form DIN 985 - M6	
19	1	40190104	BSH-Winkel kurz	bis ST 26 bei Beinstütze Modell 1

Muldenrücken ohne Rückenrohre

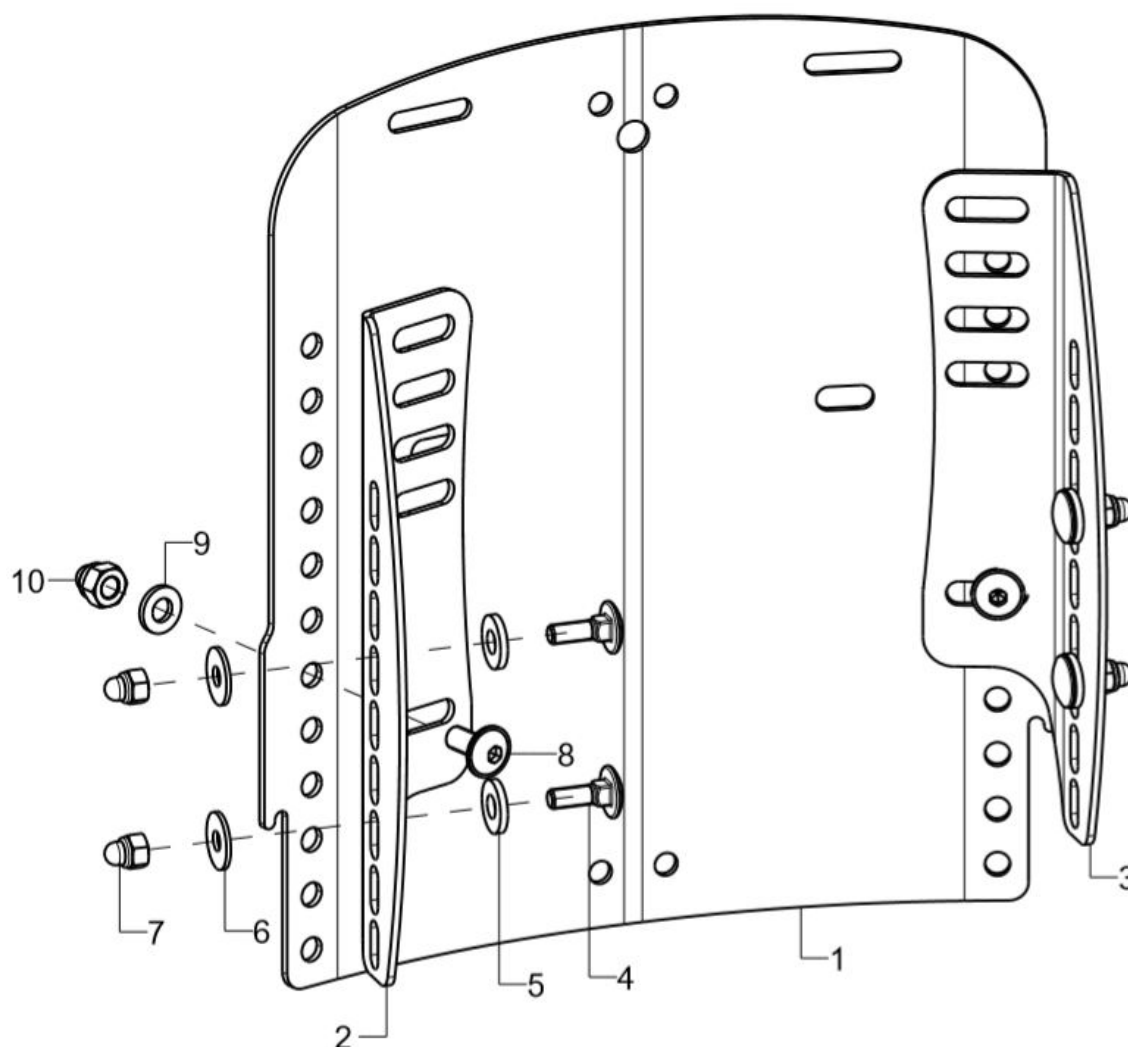

Pos.:	Menge:	Artikelnr:	Artikelbezeichnung	Variante:
1	1	69730100	Muldenrücken Modell 1, RH +2cm mit Muldentiefe 20-30 mm	SB, RH, Farbe
o.B.	1	69730200	Muldenrücken Modell 3, RH +5cm mit Muldentiefe 20-30 mm	SB, RH, Farbe
2	1	69730502	Rückenwinkel rechts	
o.B.	1	69730504	Rückenwinkel RH 17,5 rechts	Nur bei RH 17,5 cm
3	1	69730501	Rückenwinkel links	
o.B.	1	69730503	Rückenwinkel RH 17,5 links	Nur bei RH 17,5 cm
4-10	2	69730599	Montageset Rückenwinkel	
4	2		Flachrundsrauben DIN 603 M5x16 - 4.6 vz	
5	2		Scheibe verstärkt Ø14/6,2x2	
6	2		Scheibe ISO 7093 (DIN 9021) - 5,3	
7	2		Sechsk.-Hutmutter niedr. Form mit Klemmt. DIN 986 - M5	
8	1		Linsenflanschschraube mit Innensechskant M6x14	
9	1		Scheibe ISO 7089 (DIN 125) - A 6,4	
10	1		Sechsk.-Hutmutter niedr. Form mit Klemmt. DIN 986 - M6	

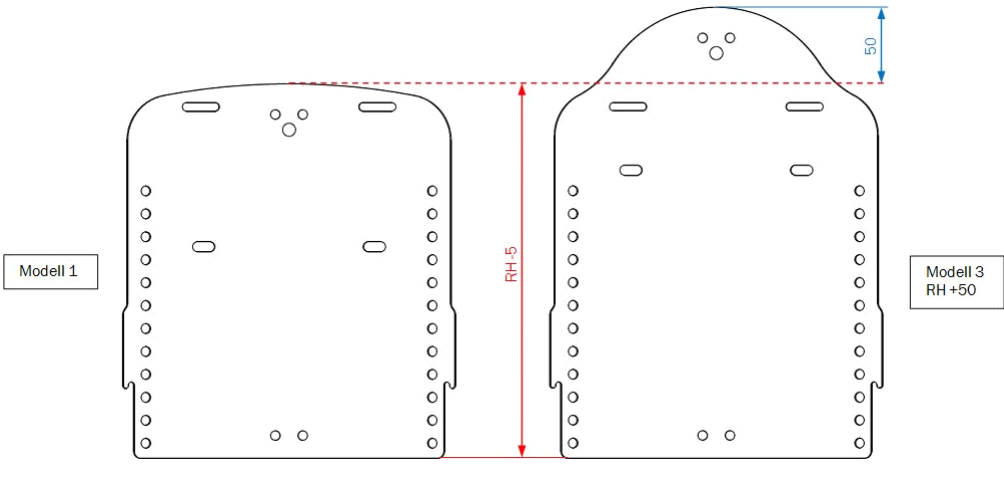

Rückenverlängerung für Muldenrücken ohne Rückenrohre

Bei Muldenrücken 1 ab RH 35cm; Bei Muldenrücken 3 ab RH 30cm

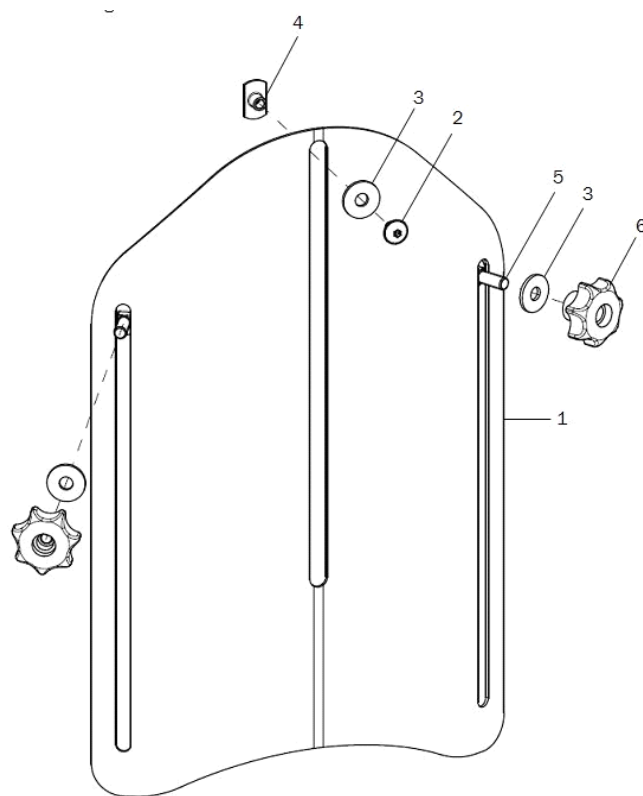

Pos.:	Menge:	Artikelnr:	Artikelbezeichnung	Variante:
1-6	1	697307	Rückenverlängerung kpl.	SB, Farbe, Muldentiefe
1	1	697308	Rückenverlängerung inkl. Flauschband	SB, Farbe, Muldentiefe
2-6	1	68607299	Montagezubehör Rückenverlängerung	
2	1		Linsenflanschschraube mit Innensechskant M5x8	
3	3		Scheibe ISO 7093 (DIN 9021) - 6,4 - PA	
4	1		Anschweißmutter C - M5x7,5	
5	2		Flachrundsrauben DIN 603 M6x20	
6	2		7-Sterngriff ø32 - M6 Innengewinde durchgehend, schwarz	

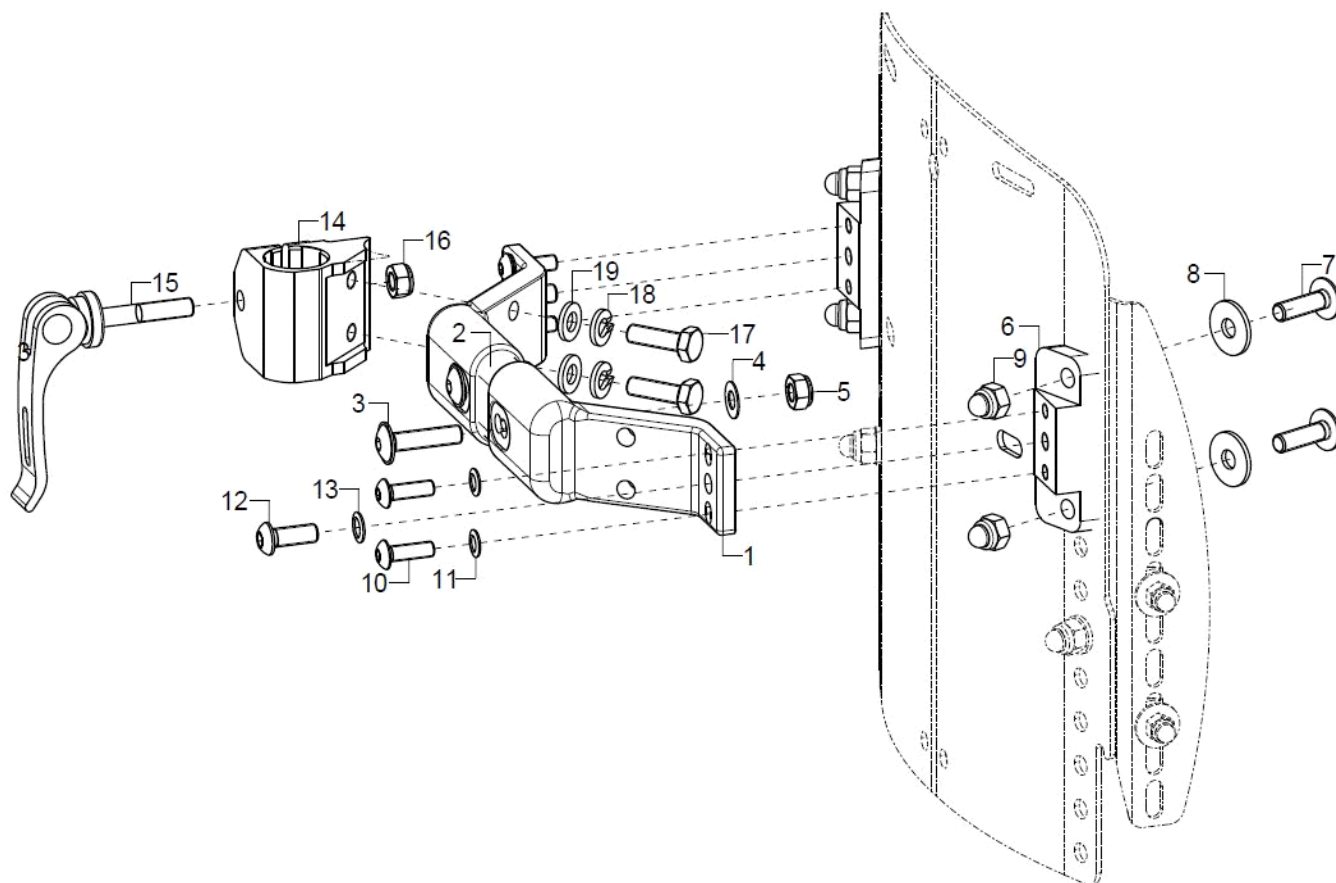
Stabilisierungsstange für Muldenrücken ohne Rückenrohre ab SB20

Pos.:	Menge:	Artikelnr:	Artikelbezeichnung	Variante:
1-5	1	64090301	Stabilisierungsstange tief (50mm) / fest am Rückenrohr	SB, Rückenvariante
o.B.	1	64090401	Stabilisierungsstange tief (50mm) / fest-kleine Sitzbreite am Rückenrohr	bei kleiner SB, Rückenvariante
1	2	64090101	Stabilisierungsstangenadapter, schwarz, tief/fest	
o.B.	2	64090105	Stabilisierungsstangenadapter, schwarz, tief/fest/kurz	bei kleiner SB
2	1	64090110	Stabilisierungsstangenrohr, schwarz	SB, Rückenvariante
o.B.	1		Stabilisierungsstangenrohr, schwarz, kleine SB	bei kleiner SB, Rückenvariante
3	2		Linsenflanschschraube mit Innensechskant M6x25	
4	2		Passscheibe DIN 988 - 6x12x0,5 - A2	
5	2		Sechskantmutter selbstsi. niedrige Form DIN 985 - M6	
6-13	2	64780101	Adapterkeil für Stabilisierungsstange an Rücken	
7	2		Linsenflanschschraube mit Innensechskant M6x20	
8	2		Scheibe ISO 7093 (DIN 9021) - 6,4	
9	2		Sechsk.-Hutmutter niedr. Form mit Klemmt. DIN 986 - M6	
10	2		Linsenschraube mit Innensechskant ISO 7380 - M5x16	
11	2		Sicherungsscheibe S5 - FST	
12	1		Linsenschraube mit Innensechskant ISO 7380 - M6x16	
13	1		Sicherungsscheibe S6 - FST	
14-19	2	650055	Halter Schiebegriff 38mm/41° an Stabistangenprofil incl. Montagmaterial und Exzenterspanner	
o.B.	2	650057	Halter Schiebegriff 38mm/41° an Stabistangenprofil ohne Nase für Handschiebebügel/Schiebebügelgriff incl. Montagmaterial und Exzenterspanner	bei Handschiebebügel
15	1	652225	Exzenterspanner Länge 35, M6x22, schwarz	
16	1		Sechskantmutter selbstsi. niedrige Form DIN 985 - M6	



17	2	Sechskantschraube ISO 4017 (DIN 933) - M6x20
18	2	Federring DIN 127 - A 6
19	2	Scheibe ISO 7089 (DIN 125) - A 6,4

SB	L
20	75*
22	95*
24	115
26	135
28	155
30	175
32	195
34	215
* = Stabirohr/ Stabiadapter für kleine Sitzbreiten	

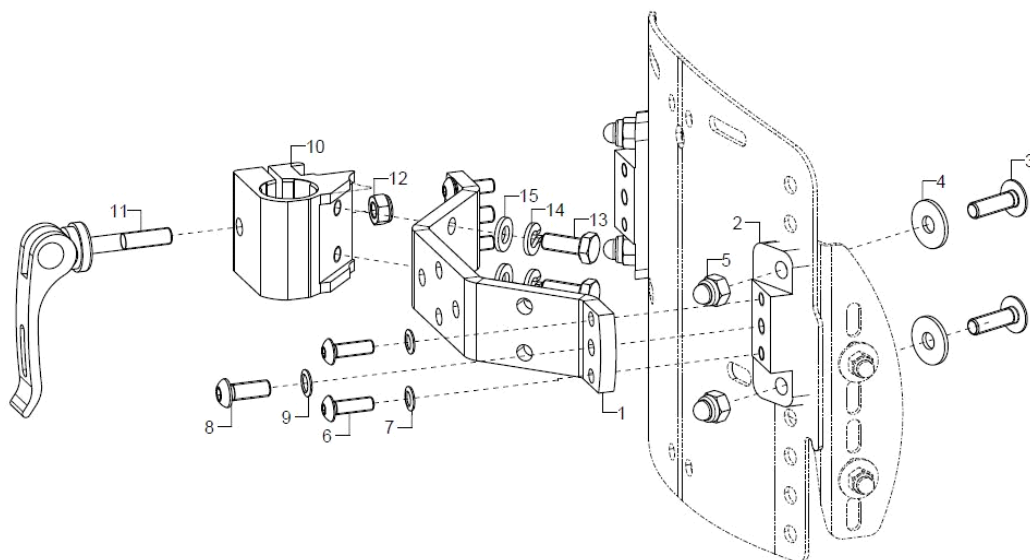
Stabilisierungsstange für Muldenrücken ohne Rückenrohre bei SB18

Pos.:	Menge:	Artikelnr:	Artikelbezeichnung	Variante:
1	1	6410	Stabstange	SB
2-9	2	64780101	Adapterkeil für Stabilisierungsstange an Rücken	
3	2		Linsenflanschschraube mit Innensechskant M6x20	
4	2		Scheibe ISO 7093 (DIN 9021) - 6,4	
5	2		Sechsk.-Hutmutter niedr. Form mit Klemmt. DIN 986 - M6	
6	2		Linsenschraube mit Innensechskant ISO 7380 - M5x16	
7	2		Sicherungsscheibe S5 - FST	
8	1		Linsenschraube mit Innensechskant ISO 7380 - M6x16	
9	1		Sicherungsscheibe S6 - FST	
10-15	2	650053	Halter Schiebegriff 38mm/45° an Stabstange, incl. Montagematerial und Exzentranspanner	Bei Schiebegriff
o.B.	2	650063	Halter Schiebebügelgriff ohne Nut 38mm/45° an Stabstange, incl. Montagematerial und Exzentranspanner	Bei Schiebebügelgriff
11	1	652225	Exzentranspanner Länge 35, M6x22, schwarz	
12	1		Sechskantmutter selbstsi. niedrige Form DIN 985 - M6	
13	2		Sechskantschraube ISO 4017 (DIN 933) - M6x16	
14	2		Federring DIN 127 - A 6	
15	2		Scheibe ISO 7089 (DIN 125) - A 6,4	

Rücken winkelEINstellbar mit Rückenrohren

Achtung: Muldentiefe 50mm erst ab SB30

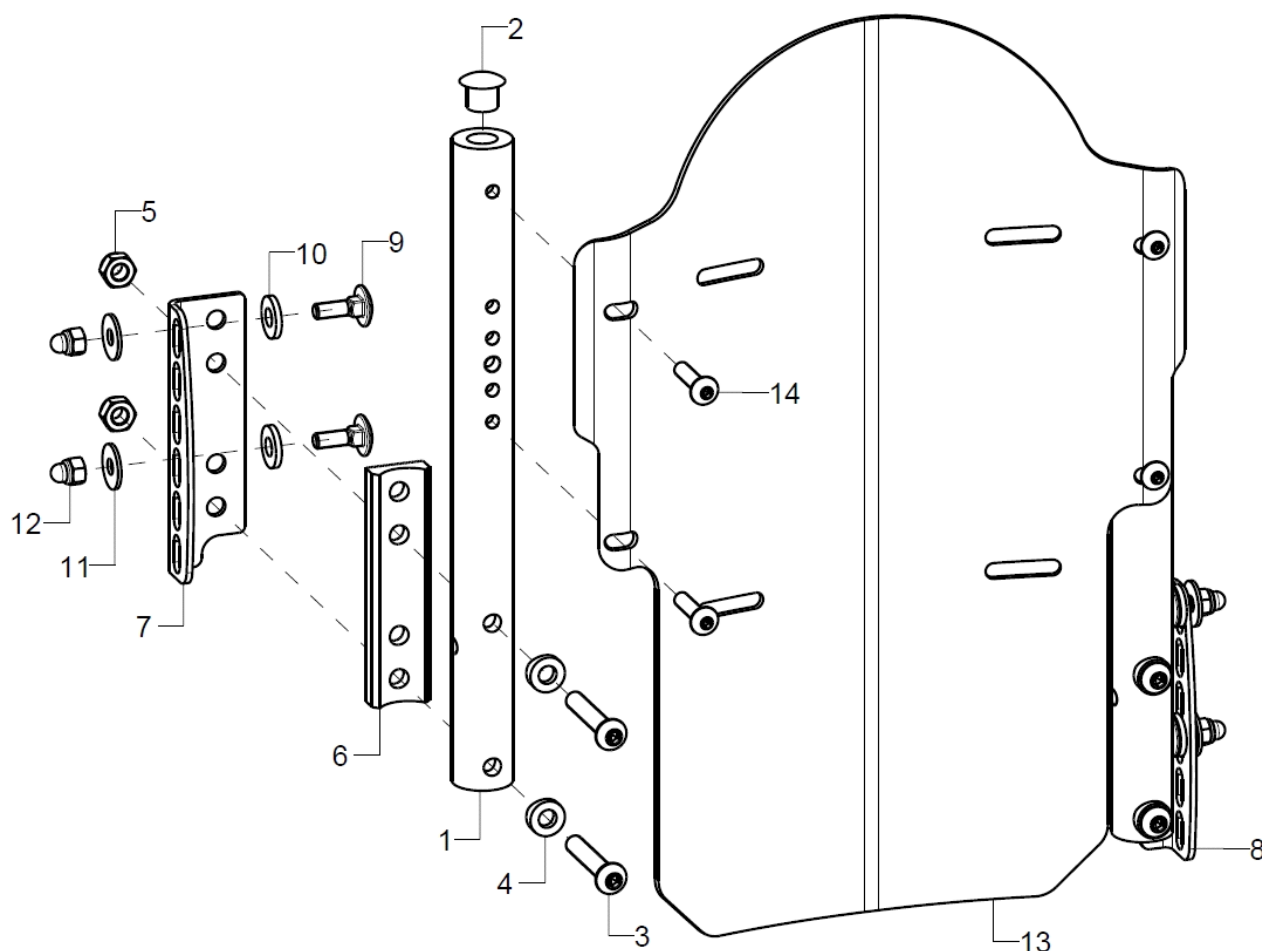

Pos.:	Menge:	Artikelnr:	Artikelbezeichnung	Variante:
1-5	2	623302XX	Rückenrohr winkelverstellbar inkl. Stopfen	XX=RH
2	1		Lamellenstopfen f. Ø20x5mm	
3	2		Linsenschraube mit Innensechskant ISO 7380 - M6x35	
4	2		Sattelscheibe Ø12/6,2x2,5	
5	2		Sechskantmutter selbstsi. niedrige Form DIN 985 - M6	
6	2	61780103	Halbschale R 10 - 81 mm, 4 Bohrungen	
7+9-12	1	61780102	Rückenwinkelblech für winkelEINstellbar, rechts	
8-12	1	61780101	Rückenwinkelblech für winkelEINstellbar, links	
9	2		Flachrundsrauben DIN 603 M5x16 - 4.6 vz	
10	2		Scheibe verstärkt Ø14/6,2x2	
11	2		Scheibe ISO 7093 (DIN 9021) - 5,3	
12	2		Sechsk.-Hutmutter niedr. Form mit Klemmt. DIN 986 - M5	
13	1	698000XX	Muldenrücken Modell 1 winkelEINstellbar, Rückenhöhe gerade verlängert um 2 SB, RH, Farbe, XX=Muldentiefe cm	
o.B.	1	698100XX	Muldenrücken Modell 2 winkelEINstellbar, Rückenhöhe gerade verlängert um 10 cm SB, RH, Farbe, XX=Muldentiefe	
o.B.	1	698300XX	Muldenrücken Modell 3 winkelEINstellbar, Rückenhöhe gebogen verlängert um 5 cm, Muldentiefe 15 mm (SB und RH angeben) SB, RH, Farbe, XX=Muldentiefe	
o.B.	1	698400XX	Muldenrücken Modell 3 winkelEINstellbar, Rückenhöhe gebogen verlängert um 10 cm SB, RH, Farbe, XX=Muldentiefe	
14	4		Linsenschraube mit Innensechskant ISO 7380 - M5x22	

Rücken winkelVERstellbar mit Rückenrohren

Achtung: Muldentiefe 50mm erst ab SB30

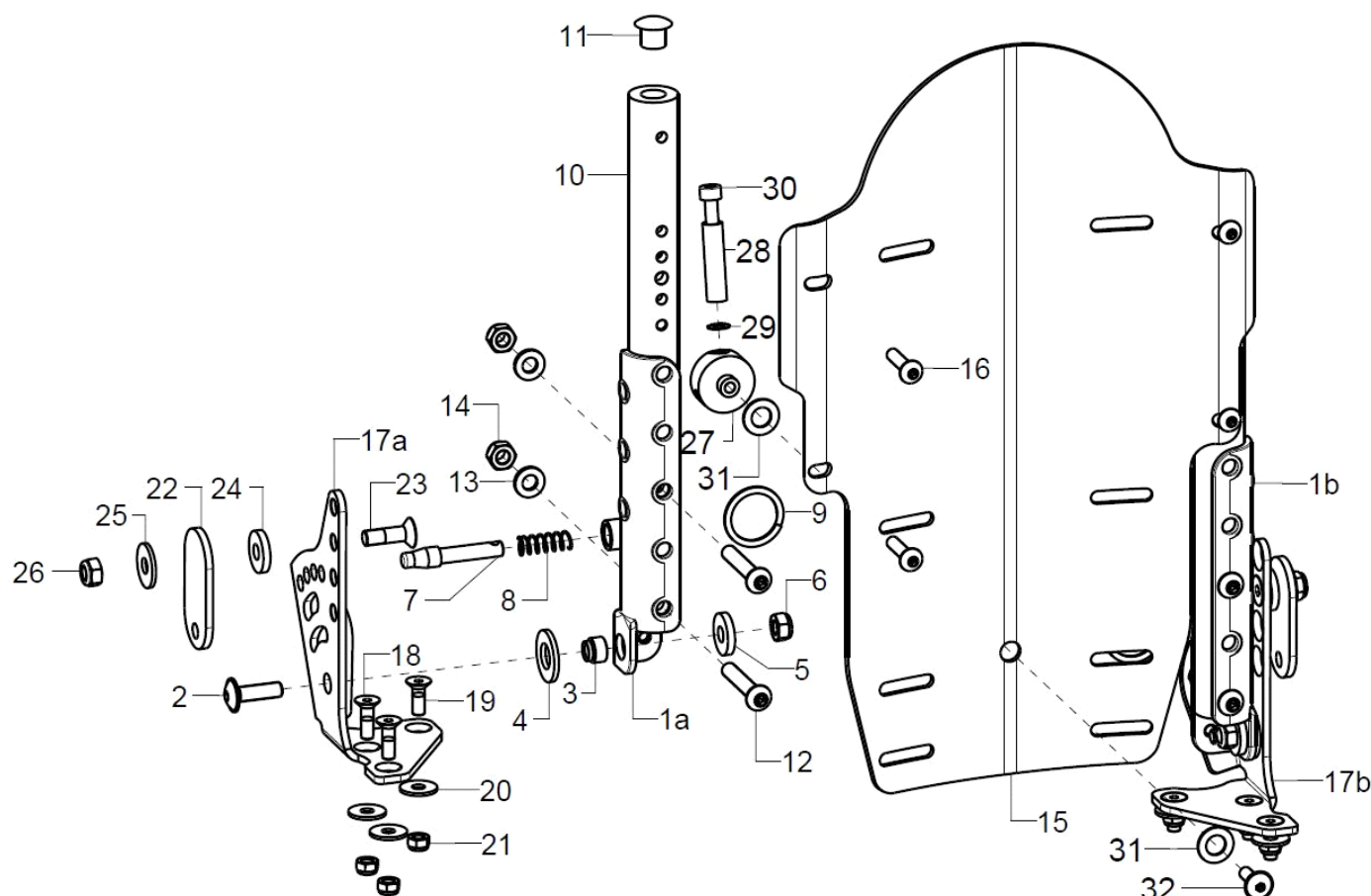

Pos.:	Menge:	Artikelnr:	Artikelbezeichnung	Variante:
1a-6	1	62370204	Rückenrohrgelenk rechts kpl. inkl. Montagematerial	
1b-6	1	62370203	Rückenrohrgelenk links kpl. inkl. Montagematerial	
2	1		Linsenflanschschraube mit Innensechskant M6x20	
3	1		Bundbuchse Ø8/10x8,1	
4	1		Scheibe ISO 7089 (DIN 125) - A 10,5 - PA schwarz	
5	1		Scheibe DIN 7349 - 6,4	
6	1		Sechskantmutter selbstsi. niedrige Form DIN 985 - M6	
7-9	2	610109	Rastbolzen Ø 8x44 für Rückenwinkel-verstellung incl. Feder und Drahtformring	
8	1		Druckfeder DIN 2098 0,7x7,65/9,05x21	
9	1		Schlüsselring Ø25/20 mm flach, silber	
o.B.	1	610212	Schlüsselring, Federstahldraht Ø3- Ringaußen Ø 32 + Polyesterleine Ø3 mm	
10-11	2	623302XX	Rückenrohr winkelverstellbar inkl. Stopfen	XX=RH
11	1		Lamellenstopfen f. Ø20x5mm	
12-14	2	62330099	Montageset Rückenrohr winkelverstellbar an Rückenrohrgelenk	
12	2		Linsenschraube mit Innensechskant ISO 7380 - M6x35	
13	2		Scheibe ISO 7089 (DIN 125) - A 6,4	
14	2		Sechskantmutter selbstsi. niedrige Form DIN 985 - M6	
15-16	1	6950XX	Muldenrücken Modell 1 winkelverstellbar, Rückenhöhe gerade verlängert um 2 cm	SB, RH, Farbe, XX=Muldentiefe
o.B.	1	6951XX	Muldenrücken Modell 2 winkelverstellbar, RH gerade verlängert um 10 cm	SB, RH, Farbe, XX=Muldentiefe
o.B.	1	6953XX	Muldenrücken Modell 3 winkelverstellbar, Rückenhöhe gebogen verlängert um 5 cm	SB, RH, Farbe, XX=Muldentiefe
16	4		Linsenschraube mit Innensechskant ISO 7380 - M5x22	



o.B.	1	6954XX	Muldenrücken Model 3 winkelverstellbar, Rückenhöhe gebogen, verlängert um SB, RH, Farbe, XX=Muldentiefe 10 cm
17a-21	1	61780202	Rastplatte für WVST rechts
17b-18-21	1	61780201	Rastplatte für WVST links
18	2		Senkschraube mit Innensechskant ISO 10642 (DIN 7991) M5x16
19	1		Senkschraube mit Innensechskant ISO 10642 (DIN 7991) M5x14
20	3		Scheibe ISO 7093 (DIN 9021) - 5,3
21	3		Sechskantmutter selbstsi. niedrige Form DIN 985 - M5
22-26	2	45250111	Stützscheibe schwarz, oval
23	1		Senkschraube mit Innensechskant ISO 10642 (DIN 7991) M6x20
24	1		Scheibe DIN 7349 - 6,4
25	1		Scheibe ISO 7093 (DIN 9021) - 6,4
26	1		Sechskantmutter selbstsi. niedrige Form DIN 985 - M6
27-32	1	69730403	Drehhebel kpl. für Auslösung Rückenwinkelverstellung (incl. Montagematerial)
27	1		Drehhebelaufnahme
28	1		Buchse 31,5mm
29	1		Sicherungsscheibe S5 - FST
30	1		Zylinderschraube ISO 4762 (DIN 912) M5x40
31	2		Kotflügelscheibe 8,4x16x1 PE
32	1		Linseflanschschraube mit Innensechskant M5x16
o.B.	1	69730404	Polyesterleine ø 3mm, schwarz

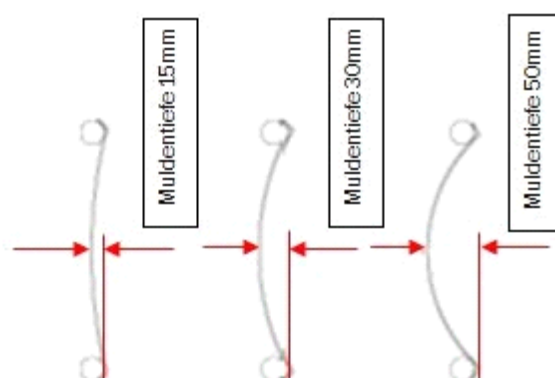
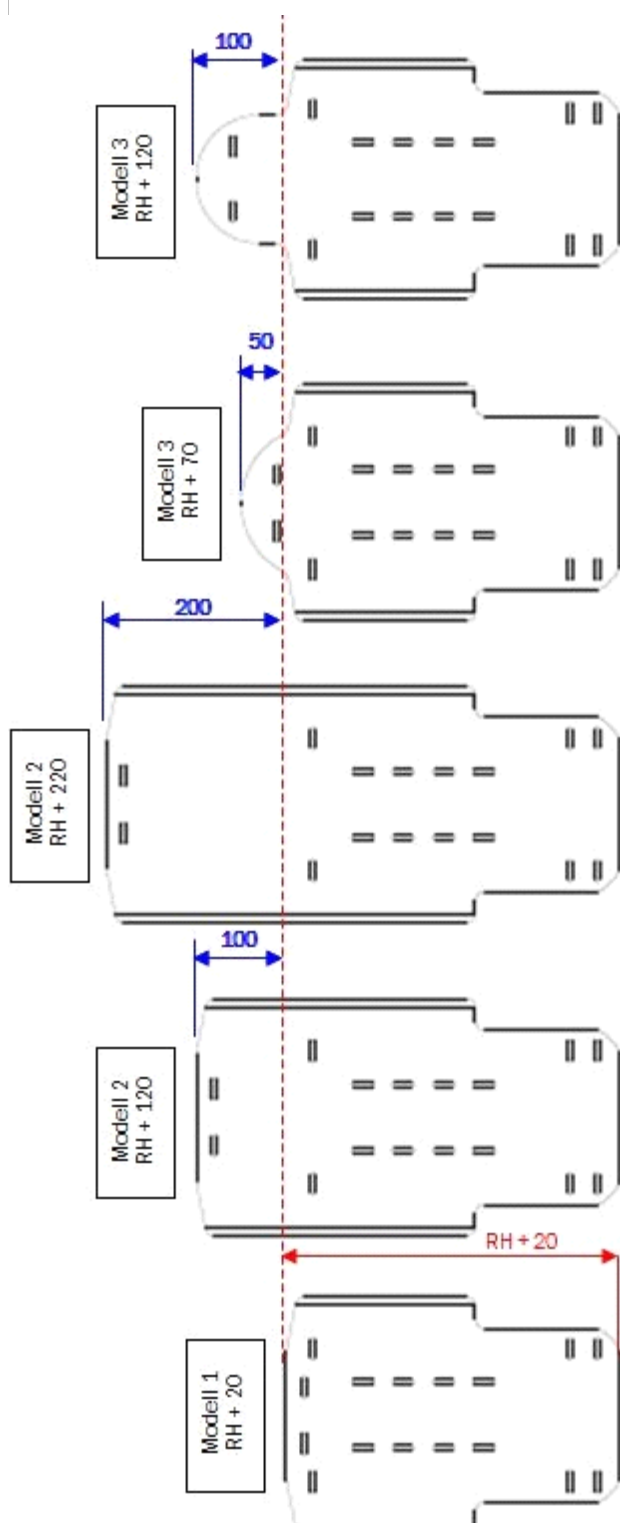

Rückenverlängerung für Muldenrücken mit Rückenrohren

Erst ab SB22 möglich. Muldenrücken Modell 1: erst ab RH35cm, Muldenrücken Modell 3: erst ab RH30cm, nur mit RH+5cm

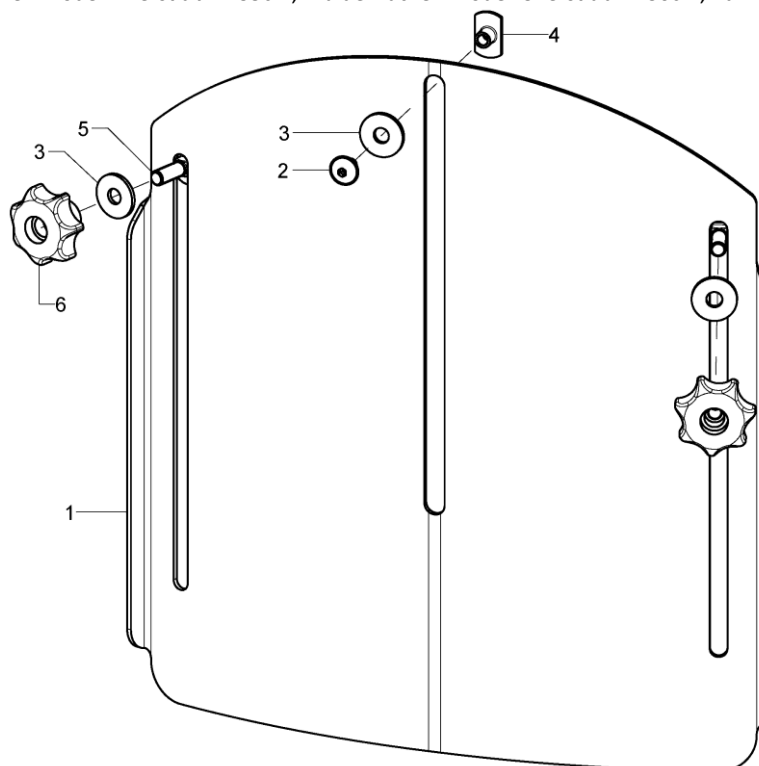

Pos.:	Menge:	Artikelnr:	Artikelbezeichnung	Variante:
1-6	1	686091	Rückenverlängerung für Muldenrücken standard	SB, MT, Farbe
2-6	1	68607299	Montagezubehör Rückenverlängerung	
2	1		Linsenflanschschraube mit Innensechskant M5x8	
3	3		Scheibe ISO 7093 (DIN 9021) - 6,4 - PA	
4	1		Anschweißmutter C - M5x7,5	
5	2		Flachrundschrauben DIN 603 M6x20	
6	2		7-Sterngriff ø32 - M6 Innengewinde durchgehend, schwarz	

Stabilisierungsstange für Muldenrücken mit Rückenrohren ab RH35

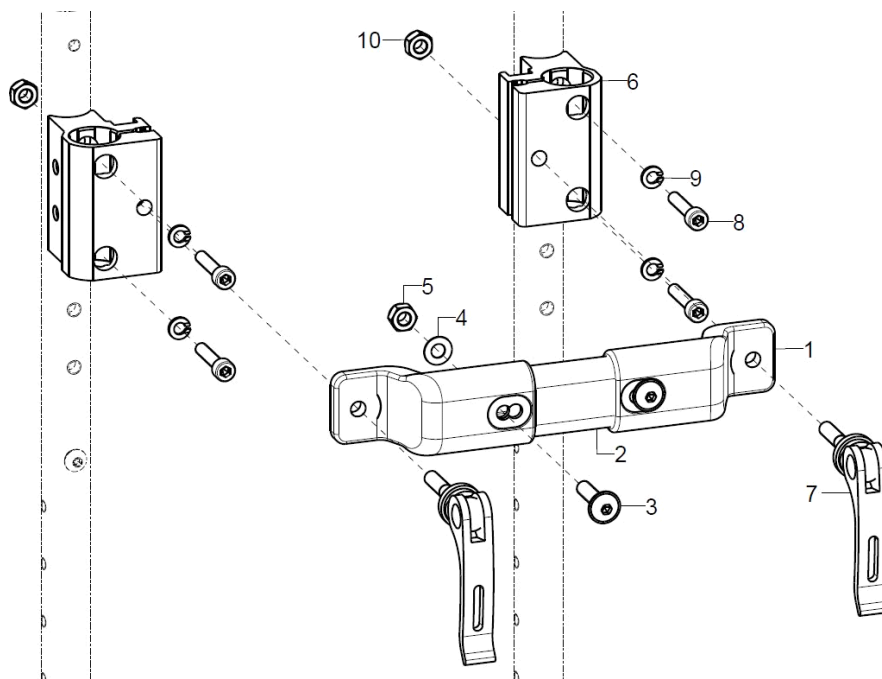

Pos.:	Menge:	Artikelnr:	Artikelbezeichnung	Variante:
1-5	1	64090302	Stabilisierungsstange flach (30mm) / fest am Schiebegriffhalter	SB, Rückenvariante
o.B.	1	64090402	Stabilisierungsstange flach (30mm) / fest-kleine Sitzbreite am Schiebegriffhalter	bei kleiner SB, Rückenvariante
1	2	64090103	Stabilisierungsstangenadapter, flach/fest	
o.B.	2	64090106	Stabilisierungsstangenadapter, schwarz, flach/fest/kurz	bei kleiner SB
2-5	1	64090110	Stabilisierungsstangenrohr, schwarz	SB, Rückenvariante
o.B.	1		Stabilisierungsstangenrohr, schwarz, kleine SB	bei kleiner SB, Rückenvariante
3	2		Linsenflanschschraube mit Innensechskant M6x25	
4	2		Passscheibe DIN 988 - 6x12x0,5 - A2	
5	2		Sechskantmutter selbstsi. niedrige Form DIN 985 - M6	
6-10	2	650061	Halter Schiebebügelgriff ohne Nut 58mm/R10 incl. Montagematerial und Exzenterspanner	ab RH35
altern.	2	650051	Halter Schiebegriff 58mm/R10 incl. Montagematerial und Exzenterspanner	ab RH35
altern.	2		Halter Schiebebügelgriff mit Nut ohne Nase	wenn kein Muldenrücken montiert ist
altern.	2		Halter Schiebegriff mit Nut mit Nase	wenn kein Muldenrücken montiert ist
7	1	652225	Exzenterspanner Länge 35, M6x22, schwarz	
8	2		Zylinderschraube ISO 4762 (DIN 912) M5x25	
9	2		Federring DIN 127 - A 5	
10	1		Sechskantmutter selbstsi. niedrige Form DIN 985 - M6	

SB	Rücken winkelverstellbar	Rücken winkleinstellbar
20	55*	75*
22	75*	95*
24	95	115*
26	115	135*
28	135	155
30	155	175
32	175	195
34	195	215

*= Stabirohr/Stabiadapter für kleine Sitzbreiten

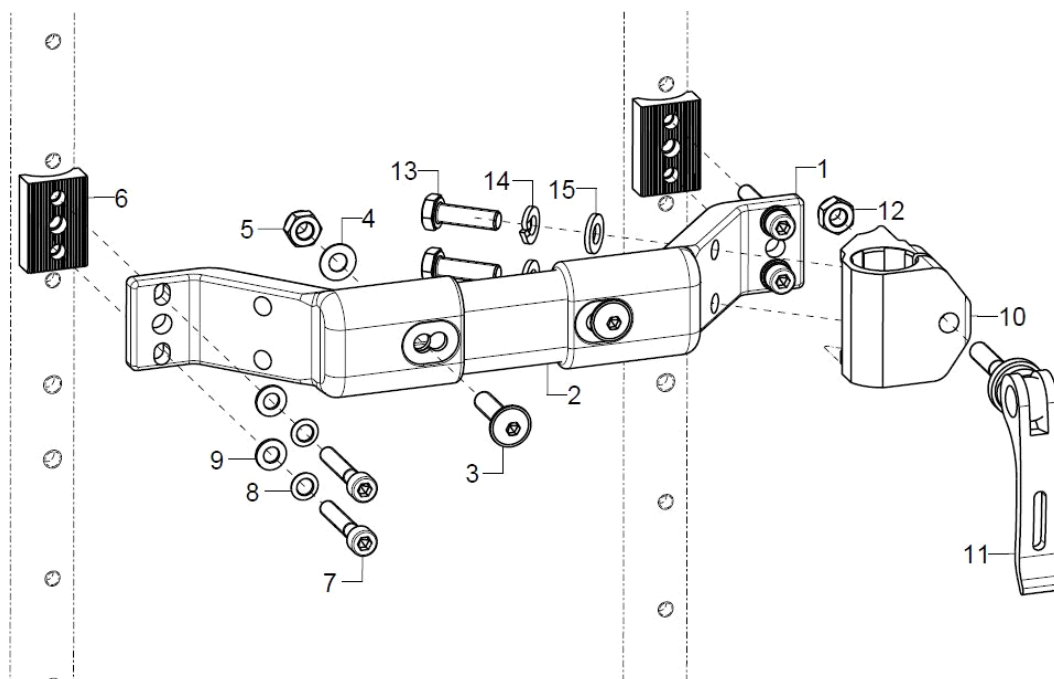
Stabilisierungsstange bei winkelverstellbarem Rücken bis RH30

Pos.:	Menge:	Artikelnr:	Artikelbezeichnung	Variante:
1-5	1	64090301	Stabilisierungsstange tief (50mm) / fest am Rückenrohr	SB, Rückenvariante
o.B.	1	64090401	Stabilisierungsstange tief (50mm) / fest-kleine Sitzbreite am Rückenrohr	bei kleiner SB, Rückenvariante
1	2	64090101	Stabilisierungsstangenadapter, schwarz, tief/fest	
o.B.	2	64090105	Stabilisierungsstangenadapter, schwarz, tief/fest/kurz	bei kleiner SB
2	1	64090110	Stabilisierungsstangenrohr, schwarz	SB, Rückenvariante
o.B.	1		Stabilisierungsstangenrohr, schwarz, kleine SB	bei kleiner SB, Rückenvariante
3	2		Linseflanschschraube mit Innensechskant M6x25	
4	2		Passscheibe DIN 988 - 6x12x0,5 - A2	
5	2		Sechskantmutter selbstsi. niedrige Form DIN 985 - M6	
6-9	2	64080599	Montageset Adapter für Stabistange	
6	1	640102	Halbschale 30, R10, 20x8,5x30, 2xØ5,2/18	
7	2		Zylinderschraube ISO 4762 (DIN 912) M5x30	
8	2		Sicherungsscheibe S5 - FST	
9	2		Scheibe ISO 7089 (DIN 125) - A 5,3	
10-15	2		S-Griff-Klemmhalter mit Nase	bei Schiebegriff
o.B.	2		S-Bügel-Klemmhalter ohne Nase	bei Handschiebebügel
11	1	652225	Exzentranspanner Länge 35, M6x22, schwarz	
12	1		Sechskantmutter selbstsi. niedrige Form DIN 985 - M6	
13	2		Sechskantschraube ISO 4017 (DIN 933) - M6x20	
14	2		Federring DIN 127 - A 6	
15	2		Scheibe ISO 7089 (DIN 125) - A 6,4	

SB	Rücken winkelverstellbar	Rücken winkleinstellbar
20	55*	75*
22	75*	95*
24	95	115*
26	115	135*
28	135	155
30	155	175
32	175	195
34	195	215
*= Stabirohr/Stabiadapter für kleine Sitzbreiten		

Rückenbespannung anpassbar

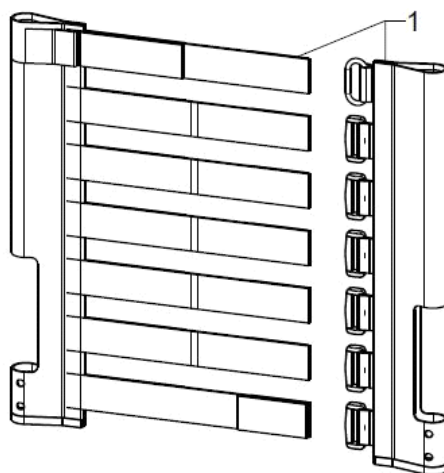
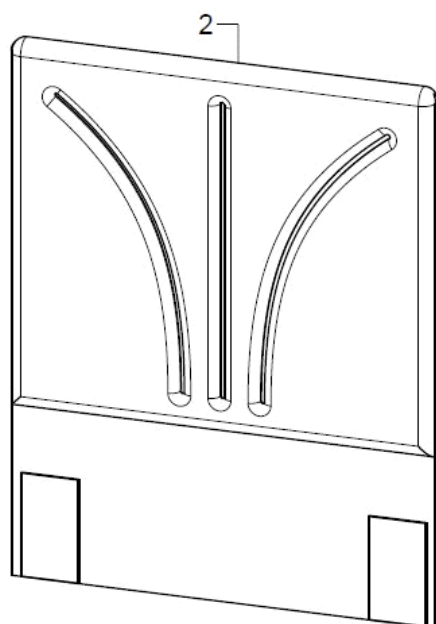

Farbe	XX
schwarz	30
grau	31
nachtblau	32
ultramarinblau	33
petrol	34
applegreen	35
bordeauxrot	36
rot	37
pink	38

Pos.:	Menge:	Artikelnr:	Artikelbezeichnung	Variante:
1-2	1	670103XX	Bespannung anpassbar 3-teilig, für Rückenwinkelverstellung	SB, RH, Farbe
1	1	670500	Unterteil 2-teilig der anpassbaren Rückenbespannung mit Gurtbändern	SB, RH, Farbe
2	1	670599	Überwurf Rückenbespannung universal nachspannbar mit Kissenfüllung	SB, RH, Farbe
o.B.	2		Senkschraube mit Innensechskant ISO 10642 (DIN 7991) M5x16	
o.B.	2		Rosette ø13/6x2, schwarz	



Rückenkissen

Pos.:	Menge:	Artikelnr:	Artikelbezeichnung	Variante:
o.B.	1	8517	Rückenkissen, 3 cm Dicke, für Muldenrücken incl. Bezug	SB, RH, Modell, Bezugsfarbe
o.B.	1	8517XX	Bezug für Rückenkissen	SB, RH, Modell, XX=Bezugsstoff
o.B.	1	891104	Rückenformteil, anatomisch geformt, Muldentiefe 3 cm, incl. Bezug	SB, RH, Modell, Bezugsfarbe
o.B.	1	891106	Rückenformteil, anatomisch geformt, Muldentiefe 5 cm, incl. Bezug	SB, RH, Modell, Bezugsfarbe
o.B.	1	8911XX	Bezug für Rückenformteil	SB,RH, Modell, Muldentiefe, XX=Bezugsstoff
o.B.	1	68607201	Kopfstützenpolster inkl. Bezug für Rückenverlängerung	Farbe angeben

Stoffmuster	XX
schwarz	30
grau	31
nachtblau	32
ultramarinblau	33
petrol	34
applegreen	35
bordeauxrot	36
rot	37
pink	38

Schiebegriffe ausziehbar

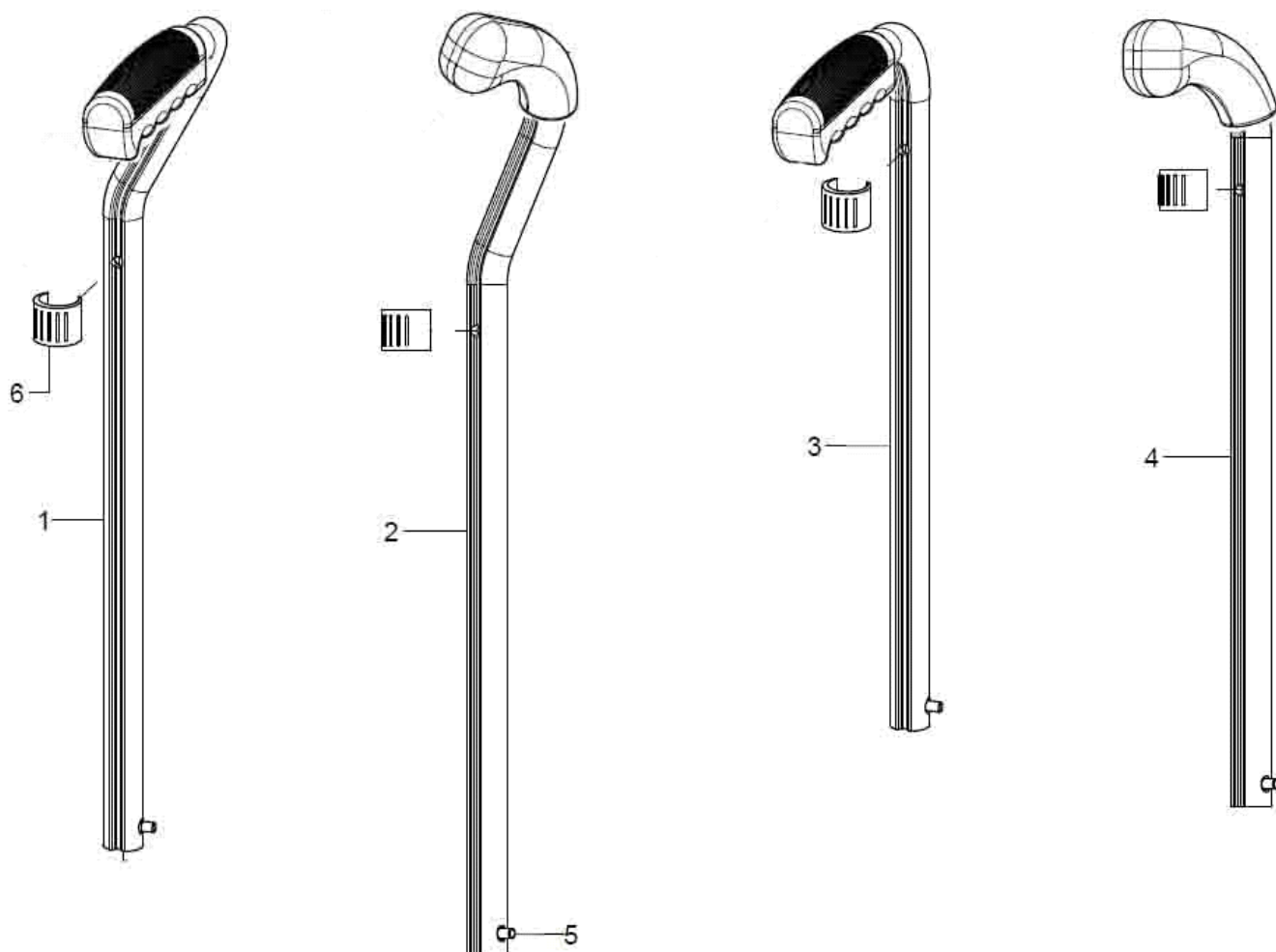

Pos.:	Menge:	Artikelnr:	Artikelbezeichnung	Variante:
1+5+6	1	650632	Schiebegriff 25 cm ausziehbar gekröpft -rechts- Handgriff lang incl. Stativfeder	
o.B.	1	650631	Schiebegriff 25 cm ausziehbar gekröpft -links- Handgriff lang incl. Stativfeder	
o.B.	1	651702	Schiebegriff 35 cm ausziehbar gekröpft -rechts- Handgriff lang incl. Stativfeder	
o.B.	1	651701	Schiebegriff 35 cm ausziehbar gekröpft -links- Handgriff lang incl. Stativfeder	
2+5+6	1	650554	Schiebegriff 25 cm ausziehbar gekröpft -rechts- Handgriff kurz incl. Stativfeder	
o.B.	1	650553	Schiebegriff 25 cm ausziehbar gekröpft -links- Handgriff kurz incl. Stativfeder	
o.B.	1	651704	Schiebegriff 35 cm ausziehbar gekröpft -rechts- Handgriff kurz incl. Stativfeder	
o.B.	1	651703	Schiebegriff 35 cm ausziehbar gekröpft -links- Handgriff kurz incl. Stativfeder	
3+5+6	2	650230	Schiebegriff, 25 cm ausziehbar gerade Handgriff lang incl. Stativfeder	
o.B.	2	650330	Schiebegriff, 35 cm ausziehbar gerade Handgriff lang incl. Stativfeder	
4+5+6	2	650250	Schiebegriff, 25 cm ausziehbar gerade Handgriff kurz incl. Stativfeder	
o.B.	2	650331	Schiebegriff, 35 cm ausziehbar gerade Handgriff kurz incl. Stativfeder	
5	2	650160	Stativfeder für Schiebegriffsicherung (2er Set)	2er Set



Schiebebügel mit Kunststoffgelenk bis SB30

Bei SB20/22 und RH25/30 nur eingeschränkte Höheneinstellung möglich.

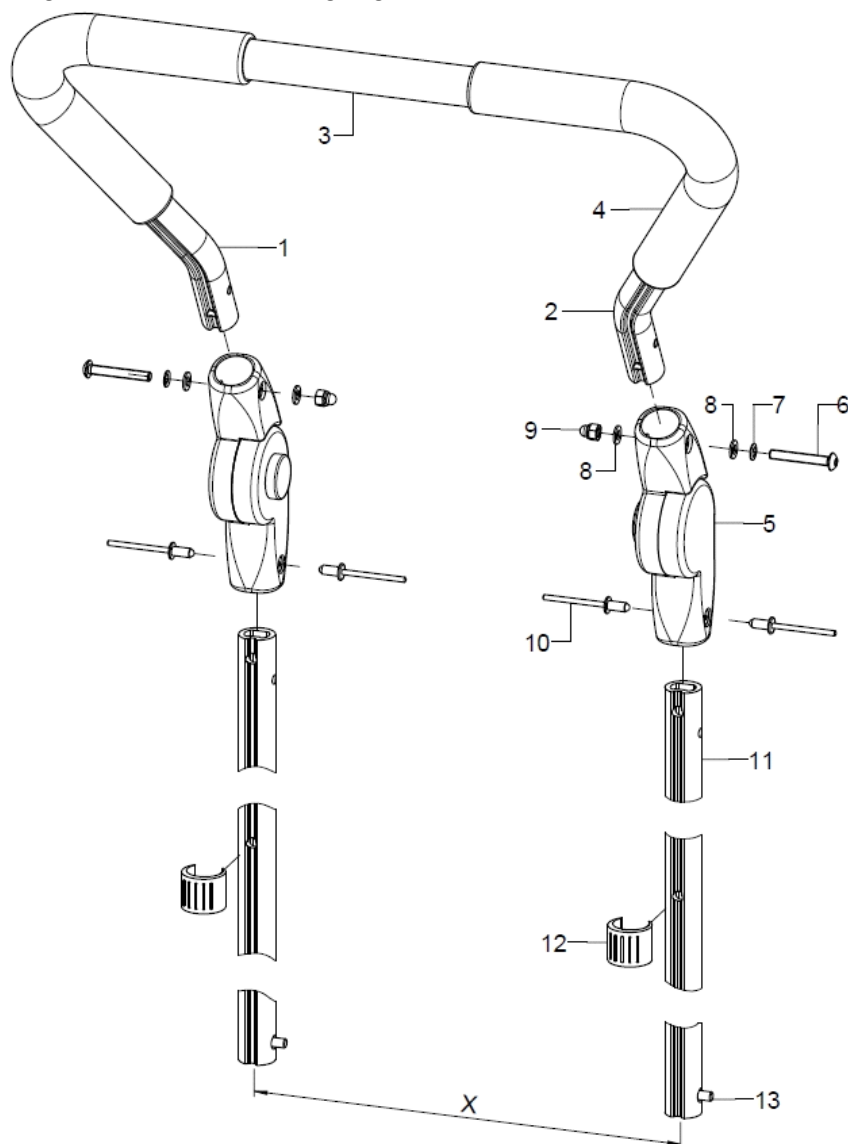

Pos.:	Menge:	Artikelnr:	Artikelbezeichnung	Variante:
1-13	1	6534	Schiebebügelgriff nach außen gekröpft, um 20cm ausziehbar, 205° winkelverstellbar, Kunststoffgelenke kpl.	SB, Stabi-stange (einteilig, dreiteilig), Maß X
1-4	1	653002	Schiebebügel gekröpft vormontiert	SB, Stabi-stange (einteilig, dreiteilig), Maß X
1	1	653006	Schiebebügelgriffhälfte links, gekröpft	
2	1	653007	Schiebebügelgriffhälfte rechts, gekröpft	
3	1	653004	Stahlrohr inkl. Nieten	SB, Stabi-stange (einteilig, dreiteilig), Maß X
4	2	653005	Rohrüberzug - Gummi 260 mm	
5-10	2	653403	Winkelverstellelement Kunststoff mit Druckknopf incl. Montagematerial	
6	1		Linsenschraube mit Innensechskant ISO 7380 - M5x35	
7	1		Sicherungsscheibe S5 - FST	
8	2		Scheibe ISO 7089 (DIN 125) - A 5,3	
9	1		Sechskantmutter selbstsi. niedrige Form DIN 985 - M5	
10	2		Blindniet F5x10 A2/A2	
11	2	653202	Profilrohrstütze 200 mm für Handschiebebügel/Schiebebügelgriff	
12	1	046350200010	Klemmschalengleiter schwarz, Nenn-ø 20-22	10 er Set
13	1	650160	Stativfeder für Schiebegreifssicherung (2er Set)	2er Set

Schiebebügel mit Metallgelenk ab SB32

Bei RH25/30 nur eingeschränkte Höheneinstellung möglich.

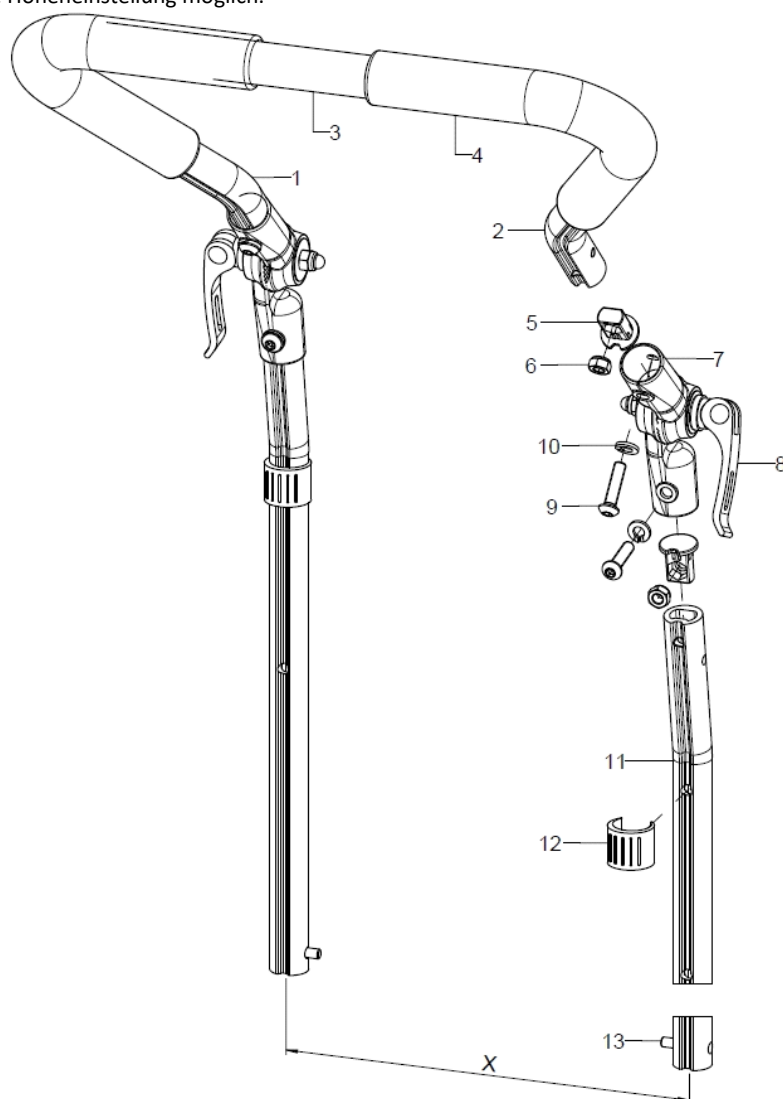

Pos.:	Menge:	Artikelnr:	Artikelbezeichnung	Variante:
1-13	1	6532	Schiebebügelgriff um 20 cm ausziehbar, 307° winkelverst., Metallgelenk, kpl.	SB, Stabi-stange (einteilig, dreiteilig), Maß X
1-4	1	653002	Schiebebügel gekröpft vormontiert	SB, Stabi-stange (einteilig, dreiteilig), Maß X
1	1	653006	Schiebebügelgriffhälfte links, gekröpft	
2	1	653007	Schiebebügelgriffhälfte rechts, gekröpft	
3	1	653004	Stahlrohr inkl. Nieten	SB, Stabi-stange (einteilig, dreiteilig), Maß X
4	2	653005	Rohrüberzug - Gummi 260 mm	
5-6	4	653406	Stopfen für Mutter M6 inkl. Sechskantmutter	
6	1		Sechskantmutter selbstsi. niedrige Form DIN 985 - M6	
7-10	2	652220	Winkelverstellelement Metall 307° kpl. mit Exzenterspanner und Montagezubehör	
9	1		Linsenschraube mit Innensechskant ISO 7380 - M6x25	
10	1		Federring DIN 127 - A 6	
11-13	2	653202	Profilrohrstütze 200 mm für Handschiebebügel/Schiebebügelgriff	
12	1	046350200010	Klemmschalengleiter schwarz, Nenn-ø 20-22	10 er Set
13	1	650160	Stativfeder für Schiebegriffsicherung (2er Set)	2er Set

Handschiebebügel mit Kunststoffgelenk bis SB30

Bei SB20/22 und RH25/30 nur eingeschränkte Höheneinstellung möglich.

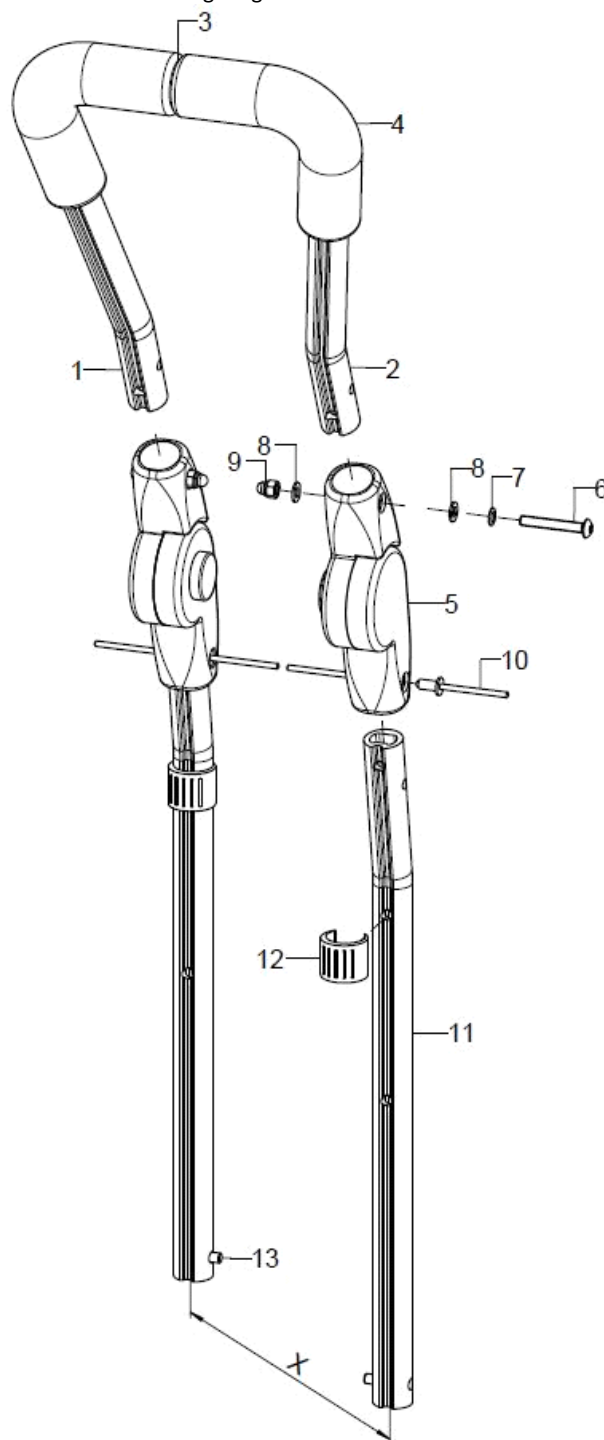

Pos.:	Menge:	Artikelnr:	Artikelbezeichnung	Variante:
1-13	1	65330101	Handschiebebügel, winkelverstellbar, 20 cm ausziehbar mit Kunststoffgelenken kpl.	SB, Stabistange (einteilig, dreiteilig), Maß X
1-4	1	65330104	Handschiebebügel Oberteil (schmal), vormontiert	SB, Stabi-stange (einteilig, dreiteilig), Maß X
1	1	65330105	Handschiebebügelhälfte (schmal), links	
2	1	65330106	Handschiebebügelhälfte (schmal), rechts	
3	1	65330110	Traverse für Handschiebebügel (schmal) inkl. Nieten	SB, Stabi-stange (einteilig, dreiteilig), Maß X, Rückenvariante
4	2	653011	Rohrüberzug Gummi schwarz, 210 mm	bei X bis 230mm
o.B.	2	653005	Rohrüberzug - Gummi 260 mm	
5-10	2	653403	Winkelverstellelement Kunststoff mit Druckknopf incl. Montagematerial	
6	1		Linsenschraube mit Innensechskant ISO 7380 - M5x35	



7	1		Sicherungsscheibe S5 - FST	
8	2		Scheibe ISO 7089 (DIN 125) - A 5,3	
9	1		Sechskantmutter selbstsi. niedrige Form DIN 985 - M5	
10	2		Blindniet F5x10 A2/A2	
11-13	2	653202	Profilrohrstütze 200 mm für Handschiebebügel/Schiebebügelgriff	
12	1	046350200010	Klemmschalengleiter schwarz, Nenn-ø 20-22	10 er Set
13	1	650160	Stativfeder für Schiebegriffsicherung (2er Set)	2er Set

Handschiebebügel mit Metallgelenk ab SB32

Bei RH25/30 nur eingeschränkte Höheneinstellung möglich.

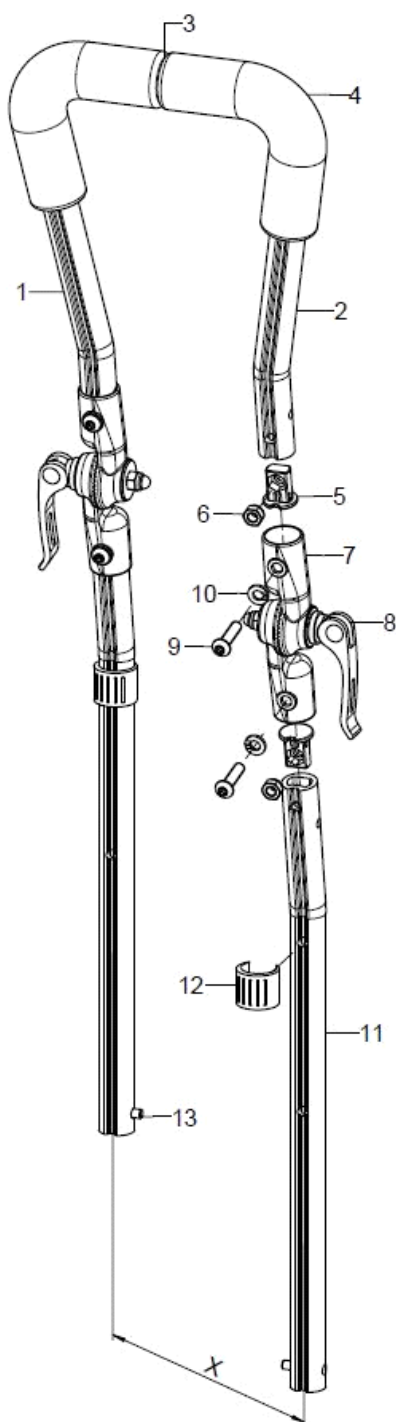

Pos.:	Menge:	Artikelnr:	Artikelbezeichnung	Variante:
1-13	1	65330102	Handschiebebügel (schmal), winkelverstellbar, 20 cm ausziehbar mit Metallgelenken, kpl.	SB, Stabi-stange (einteilig, dreiteilig), Maß X
1-4	1	65330104	Handschiebebügel Oberteil (schmal), vormontiert	SB, Stabi-stange (einteilig, dreiteilig), Maß X
1	1	65330105	Handschiebebügelhälfte (schmal), links	
2	1	65330106	Handschiebebügelhälfte (schmal), rechts	
3	1	65330110	Traverse für Handschiebebügel (schmal) inkl. Nieten	SB, Stabi-stange (einteilig, dreiteilig), Maß X, Rückenvariante
4	2	653011	Rohrüberzug Gummi schwarz, 210 mm	bei X bis 230mm
o.B.	2	653005	Rohrüberzug - Gummi 260 mm	
5-6	4	653406	Stopfen für Mutter M6 inkl. Sechskantmutter	
6	1		Sechskantmutter selbstsi. niedrige Form DIN 985 - M6	

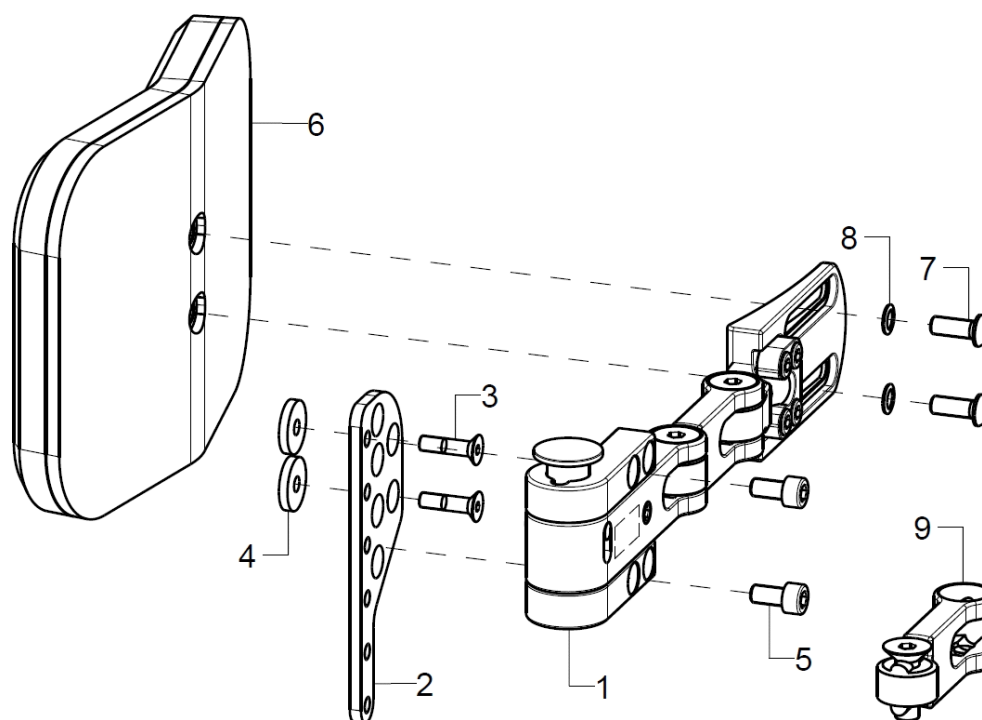

7-10	2	652220	Winkelverstellelement Metall 307° kpl. mit Exzenterspanner und Montagezubehör	
9	1		Linsenschraube mit Innensechskant ISO 7380 - M6x25	
10	1		Federring DIN 127 - A 6	
11-13	2	653202	Profilrohrstütze 200 mm für Handschiebebügel/Schiebebügelgriff	
12	1	046350200010	Klemmschalengleiter schwarz, Nenn-ø 20-22	10 er Set
13	1	650160	Stativfeder für Schiebegriffsicherung (2er Set)	2er Set

Seitenpelotte bei Rückensystem mit Rückenrohren (erst ab RH30)

Pos.:	Menge:	Artikelnr:	Artikelbezeichnung	Variante:
1	1	68590102	Halterung anpassbar Gr.1 für rechte Seite (ohne Polster)	bis max. 35kg
o.B.	1	68590101	Halterung anpassbar Gr.1 für linke Seite (ohne Polster)	bis max. 35kg
altern.	1	68590202	Halterung anpassbar Gr.2 für rechte Seite (ohne Polster)	
o.B.	1	68590201	Halterung anpassbar Gr.2 für linke Seite (ohne Polster)	
2-5	1	68590113	Adapterblech Gr.1 inkl. Montagezubehör	rechts/links
o.B.	1	68590114	Adapterblech Gr.2 inkl. Montagezubehör	rechts/links
3	2		Senkschraube mit Innensechskant ISO 10642 (DIN 7991) M5x20	
4	1		Distanzstück 5mm	
5	2		Zylinderschraube ISO 4762 (DIN 912) M5x12	
o.B.	2		Zylinderschraube ISO 4762 (DIN 912) M6x12	
6-8	1	68590104	Polster inkl. Abnehmbarem Bezug für Halter Gr.1 (10 x 7 cm)	
o.B.	1	68590105	Polster inkl. Abnehmbarem Bezug für Halter Gr.1 (10 x 9 cm)	
o.B.	1	68590106	Polster inkl. Abnehmbarem Bezug für Halter Gr.1+2 (12 x 9 cm)	
o.B.	1	68590204	Polster inkl. Abnehmbarem Bezug für Halter Gr.2 (15 x 10 cm)	
o.B.	1	68590205	Polster inkl. Abnehmbarem Bezug für Halter Gr.2 (18 x 13 cm)	
7	2		Linsenschraube mit Innensechskant ISO 7380 - M5x16	
o.B.	2		Linsenschraube mit Innensechskant ISO 7380 - M6x16	
8	2		Sicherungsscheibe S5 - FST	
o.B.	2		Sicherungsscheibe S6 - FST	
9	1	68590103	Zusätzliches Verlängerungsgelenk (4,3 cm) für Halterung Gr.1	
o.B.	1	68590203	Zusätzliches Verlängerungsgelenk (5,5 cm) für Halterung Gr.2	

Seitenpelotte bei Rückensystem ohne Rückenrohre

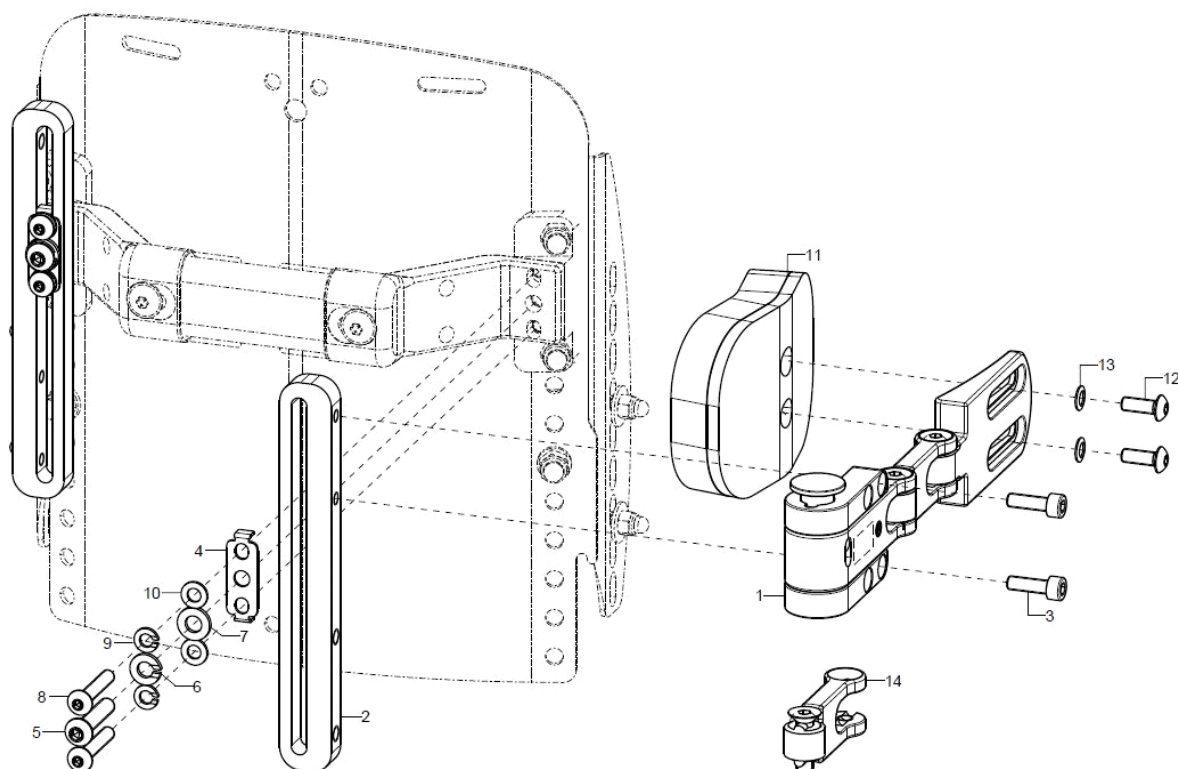

Pos.:	Menge:	Artikelnr:	Artikelbezeichnung	Variante:
1	1	68590102	Halterung anpassbar Gr.1 für rechte Seite (ohne Polster)	bis max. 35kg
o.B.	1	68590101	Halterung anpassbar Gr.1 für linke Seite (ohne Polster)	bis max. 35kg
altern.	1	68590202	Halterung anpassbar Gr.2 für rechte Seite (ohne Polster)	
o.B.	1	68590201	Halterung anpassbar Gr.2 für linke Seite (ohne Polster)	
2-10	1	68590110	Halterungsset für Mio / Kika	Gr.1 oder Gr.2
2	1		Pelottenanbindung M5/M6, Langloch 6,1	
3	2		Zylinderschraube ISO 4762 (DIN 912) M5x16	
o.B.	2		Zylinderschraube ISO 4762 (DIN 912) M6x16	
4	1		Führungsplatte	
5	1		Linsenschraube mit Innensechskant ISO 7380 - M6x30	
6	1		Federring DIN 127 - A 6	
7	1		Scheibe ISO 7089 (DIN 125) - A 6,4	
8	2		Linsenschraube mit Innensechskant ISO 7380 - M5x30	
9	2		Federring DIN 127 - A 5	
10	2		Scheibe ISO 7089 (DIN 125) - A 5,3	
11-13	1	68590104	Polster inkl. Abnehmbarem Bezug für Halter Gr.1 (10 x 7 cm)	
o.B.	1	68590105	Polster inkl. Abnehmbarem Bezug für Halter Gr.1 (10 x 9 cm)	
o.B.	1	68590106	Polster inkl. Abnehmbarem Bezug für Halter Gr.1+2 (12 x 9 cm)	
o.B.	1	68590204	Polster inkl. Abnehmbarem Bezug für Halter Gr.2 (15 x 10 cm)	
o.B.	1	68590205	Polster inkl. Abnehmbarem Bezug für Halter Gr.2 (18 x 13 cm)	
12	2		Linsenschraube mit Innensechskant ISO 7380 - M5x14	
o.B.	2		Linsenschraube mit Innensechskant ISO 7380 - M6x16	
13	2		Sicherungsscheibe S5 - FST	
o.B.	2		Sicherungsscheibe S6 - FST	
14	1	68590103	Zusätzliches Verlängerungsgelenk (4,3 cm) für Halterung Gr.1	
o.B.	1	68590203	Zusätzliches Verlängerungsgelenk (5,5 cm) für Halterung Gr.2	

Kopfstütze

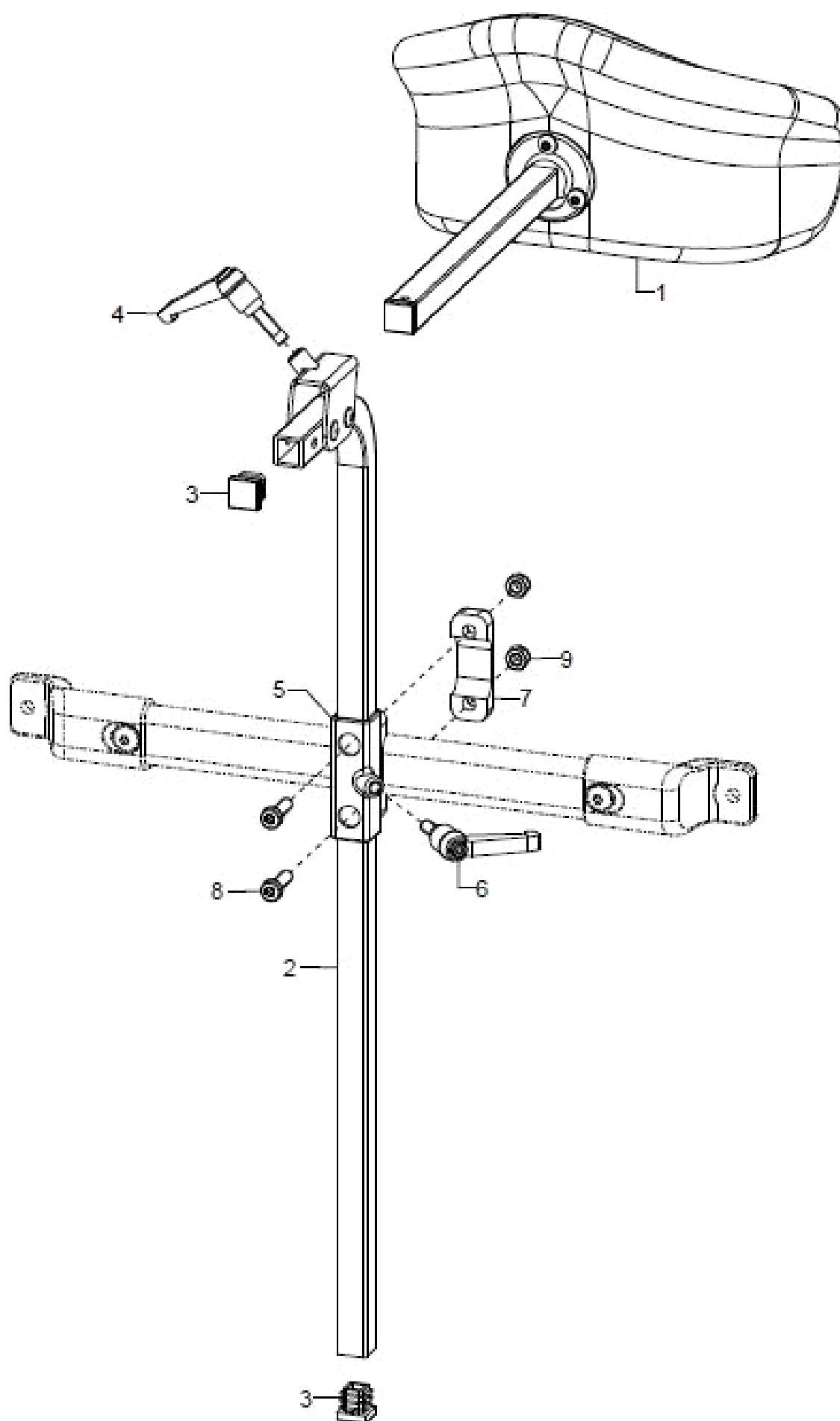

Pos.:	Menge:	Artikelnr:	Artikelbezeichnung	Variante:
1	1	686031	Kopfstützenpolster Modell 1, 213x145 mm muschelförmig kpl.	Nr. 21
altern.	1	686033	Kopfstützenpolster Modell 3, 225x100 bogenförmig kpl.	Nr. 23
altern.	1	686034	Kopfstützenpolster Modell 4, 300x150 bogenförmig kpl.	Nr. 24
o.B.	1	68605001	Kopfstützenbezug, wasch- und wechselbar aus Trevira (Bitte Kopfstützenmodell+Bezugsfarbe auswählen)	Kopfstützenform, Farbe
2-4	1	68600801	Haltestange 500mm für Kopfstützen	
3	2		Stopfen mit Lamellen für Vierkantrohre, schwarz, 15x15	
4	1	403110	Klemmhebel verstellbar M6x20, schwarz	
5-9	1	68600810	Stangenhalter an Profilrohr 15x15mm kpl., schwarz incl. Klemmhebel M6x15	
6	1	45320303	Klemmhebel verstellbar M6x15, schwarz	
7	1		Kopfstütze Klemmteil	
8	2		Zylinderschraube niedriger Kopf DIN 7984 - M6x20	
9	2		Sechskantmutter selbstsi. niedrige Form DIN 985 - M6	

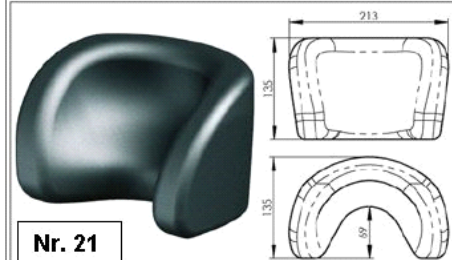
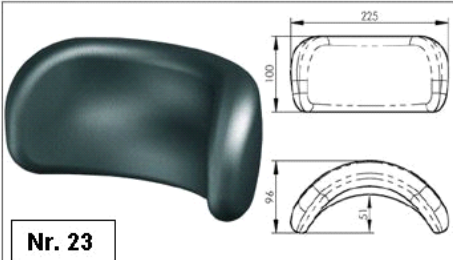
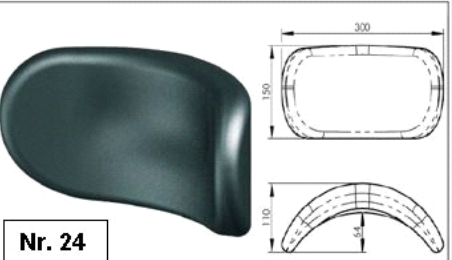
Modell 1	Modell 3	Modell 4
		
Nr. 21	Nr. 23	Nr. 24
muschelförmig	bogenförmig - klein	bogenförmig - groß

Leichtgewicht-Kopfstütze

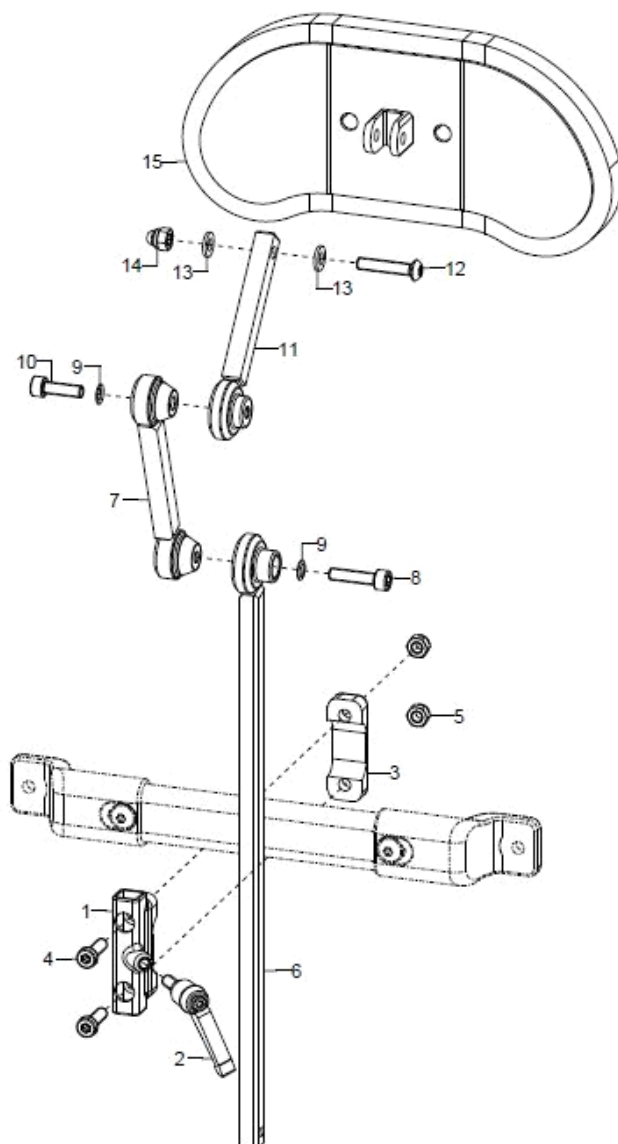

Pos.:	Menge:	Artikelnr:	Artikelbezeichnung	Variante:
1-15	1	68600920	Leichtgewichtkopfstütze Gr.1 mit Polster 200x110mm	Farbe Bezug
o.B.	1	68600921	Leichtgewichtkopfstütze Gr.2 mit Polster 260x130mm	Farbe Bezug
1-5	1	68600915	Stangenhalter an Profilrohr 10x10mm kpl., schwarz incl. Klemmhebel M6x15	
2	1		Klemmhebel verstellbar M6x15, schwarz	
3	1		Kopfstütze Klemmteil	
4	2		Zylinderschraube niedriger Kopf DIN 7984 - M6x20	
5	2		Sechskantmutter selbstsi. niedrige Form DIN 985 - M6	
6-14	1	68600918	Halterung für Leichtgewichtkopfstütze (ohne Polster)	
6	1	68600901	Haltestange für Leichtgewichtkopfstütze 300mm / 10x10	
7	1	68600903	Positionierungsstange Leichtgewichtkopfstütze 100mm	
8	1		Zylinderschraube ISO 4762 (DIN 912) M6x25	
9	2		Sicherungsscheibe S6 - FST	
10	1		Zylinderschraube ISO 4762 (DIN 912) M6x20, Linksgewinde	
11	1	68600904	Anbindungsstange Leichtgewichtkopfstütze 80mm	
12	1		Linsenschraube mit Innensechskant ISO 7380 - M6x30	
13	2		Scheibe ISO 7089 (DIN 125) - A 6,4	
14	1		Sechsk.-Hutmutter niedr. Form mit Klemmt. DIN 986 - M6	
12-15	1	68600910	Kopfstützenpolster Gr.1 (200x110mm) inkl. Bezug für Leichtgewichtkopfstütze	Farbe Bezug



o.B.	1	68600911	Kopfstützenpolster Gr.2 (260x130mm) inkl. Bezug für Leichtgewichtkopfstütze	Farbe Bezug
------	---	----------	-----------------------------------------------------------------------------	-------------

Rückenschalenanbindung

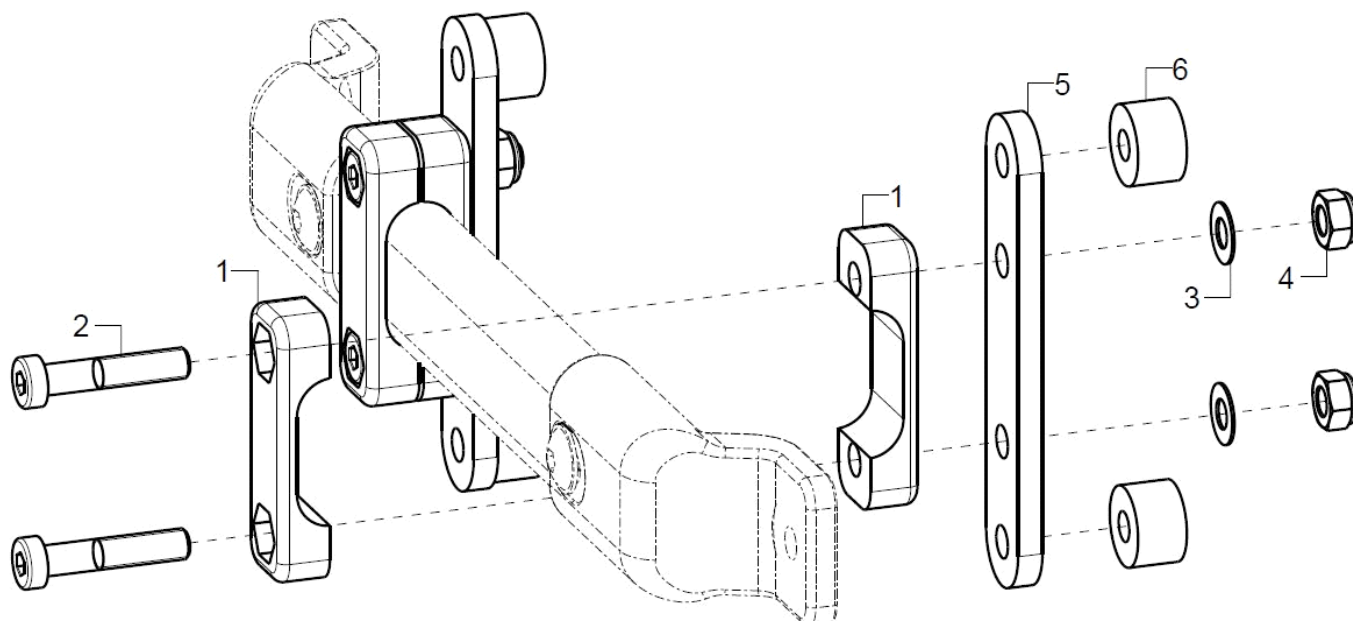

Pos.:	Menge:	Artikelnr:	Artikelbezeichnung	Variante:
1-6	1/2		Rückenschalenanbindung kpl.	Eine Anbindung bis SB28 / zwei Anbindungen ab SB30
1	2		Kopfstütze Klemmteil	
2	2		Zylinderschraube niedriger Kopf DIN 7984 - M6x30	
3	2		Passscheibe DIN 988 - 6x12x0,5 - A2	
4	2		Sechskantmutter selbstsi. niedrige Form DIN 985 - M6	
5	1		Anbindelasche	
6	2	35310209	Distanzbuchse Alu, schwarz Ø14x10 (Set 2 Stück)	

Seitenteil standard

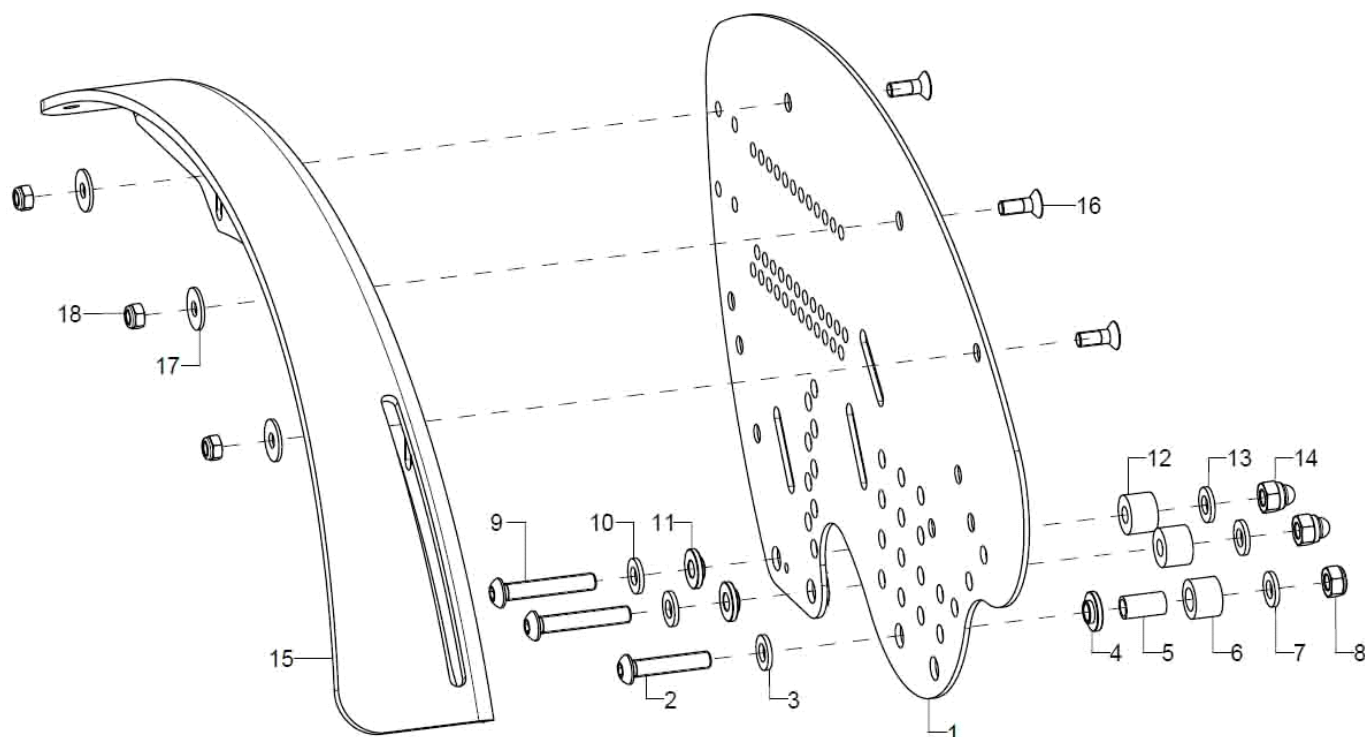

Pos.:	Menge:	Artikelnr:	Artikelbezeichnung	Variante:
1	1	45181802	Seitenteil STRD 18", ST18-22, rechts	Farbe
o.B.	1	45181801	Seitenteil STRD 18", ST18-22, links	Farbe
altern.	1	45182002	Seitenteil STRD 20/22", ST18-22, rechts	Farbe
o.B.	1	45182001	Seitenteil STRD 20/22", ST18-22, links	Farbe
altern.	1	45182004	Seitenteil STRD 20/22", ST24-36, rechts	Farbe
o.B.	1	45182003	Seitenteil STRD 20/22", ST24-36, links	Farbe
altern.	1	45182402	Seitenteil STRD 24", ST18-22, rechts	Farbe
o.B.	1	45182401	Seitenteil STRD 24", ST18-22, links	Farbe
altern.	1	45182404	Seitenteil STRD 24", ST24-36, rechts	Farbe
o.B.	1	45182403	Seitenteil STRD 24", ST24-36, links	Farbe
2-14	2	45180099	Montageset für Seitenteil	
2	1		Linsenschraube mit Innensechskant ISO 7380 - M6x30	
3	1		Scheibe ISO 7089 (DIN 125) - A 6,4	Bei Sitztragewinkel oben montiert
4	1		Reduzierscheibe	
5	1		Distanzhülse 15	
6	1		Buchse D14 /d8,2x10	
7	1		Scheibe ISO 7089 (DIN 125) - A 6,4	Bei Sitztragewinkel oben montiert
o.B.	1		Reduzierscheibe	
8	1		Sechskantmutter selbstsi. niedrige Form DIN 985 - M6	
9	2		Linsenflanschschraube mit Innensechskant M6x35	
10	2		Scheibe ISO 7089 (DIN 125) - A 6,4	
11	2		Reduzierscheibe	
12	2	35310209	Distanzbuchse Alu, schwarz Ø14x10 (Set 2 Stück)	



13	2		Scheibe ISO 7089 (DIN 125) - A 6,4
14	2		Sechsk.-Hutmutter niedr. Form mit Klemmt. DIN 986 - M6
15	1	50220102	Kleiderschutz Kunststoff, 20", für Seilzugbremse, rechts
o.B.	1	50220101	Kleiderschutz Kunststoff, 20", für Seilzugbremse, links
altern.	1	50220202	Kleiderschutz Kunststoff, 22", für Seilzugbremse, rechts
o.B.	1	50220201	Kleiderschutz Kunststoff, 22", für Seilzugbremse, links
altern.	1	50220302	Kleiderschutz Kunststoff, 24", für Seilzugbremse, rechts
o.B.	1	50220301	Kleiderschutz Kunststoff, 24", für Seilzugbremse, links
16-18	2	50220199	Montageset Kleiderschutz an Seitenteil
16	3		Senkschraube mit Innensechskant ISO 10642 (DIN 7991) M5x14
17	3		Scheibe ISO 7093 (DIN 9021) - 5,3
18	3		Sechskantmutter selbstsi. niedrige Form DIN 985 - M5

Seitenteil winkelverstellbar

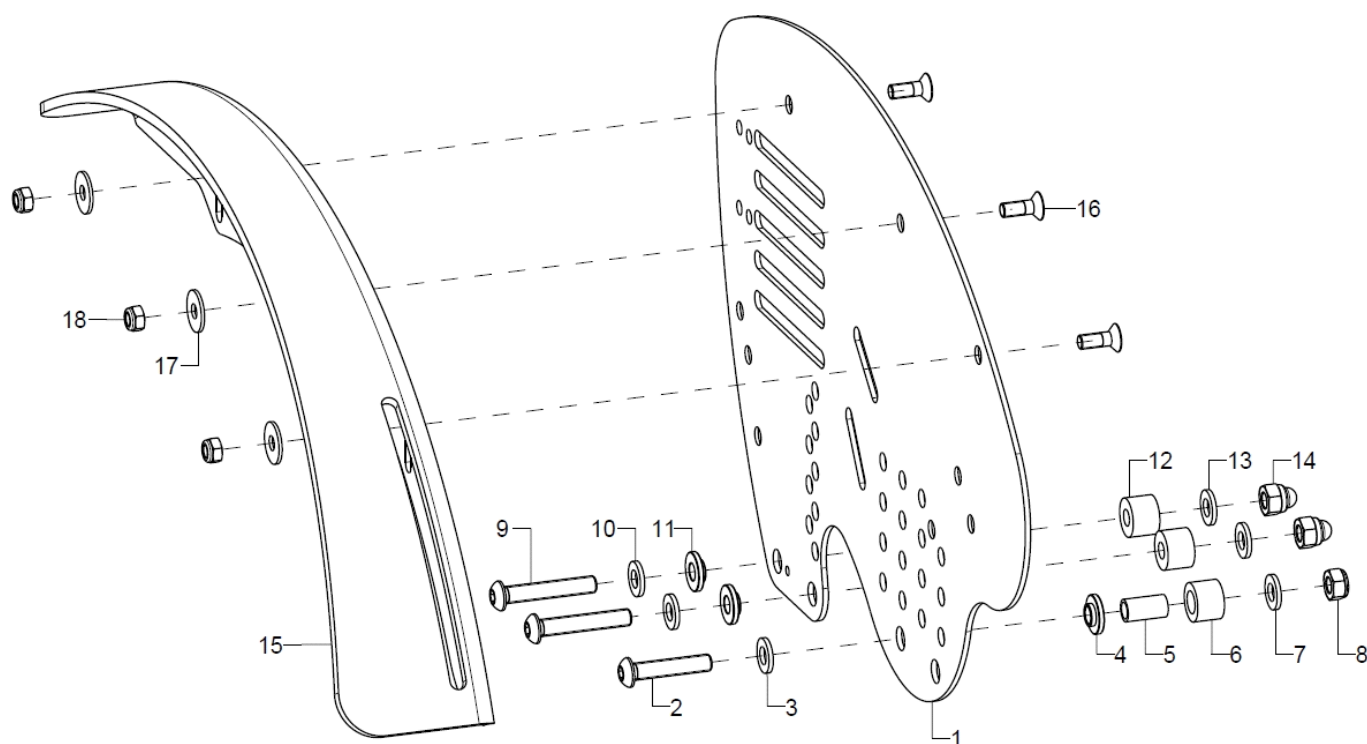

Pos.:	Menge:	Artikelnr:	Artikelbezeichnung	Variante:
1	1	45181812	Seitenteil winkelverstellbar 18", ST18-22, rechts	Farbe
o.B.	1	45181811	Seitenteil winkelverstellbar 18", ST18-22, links	Farbe
altern.	1	45182012	Seitenteil winkelverstellbar 20/22", ST18-22, rechts	Farbe
o.B.	1	45182011	Seitenteil winkelverstellbar 20/22", ST18-22, links	Farbe
altern.	1	45182014	Seitenteil winkelverstellbar 20/22", ST24-36, rechts	Farbe
o.B.	1	45182013	Seitenteil winkelverstellbar 20/22", ST24-36, links	Farbe
altern.	1	45182412	Seitenteil winkelverstellbar 24", ST18-22, rechts	Farbe
o.B.	1	45182411	Seitenteil winkelverstellbar 24", ST18-22, links	Farbe
altern.	1	45182414	Seitenteil winkelverstellbar 24", ST24-36, rechts	Farbe
o.B.	1	45182413	Seitenteil winkelverstellbar 24", ST24-36, links	Farbe
2-14	2	45180099	Montageset für Seitenteil	
2	1		Linsenschraube mit Innensechskant ISO 7380 - M6x30	
3	1		Scheibe ISO 7089 (DIN 125) - A 6,4	Bei Sitztragewinkel oben montiert
4	1		Reduzierscheibe	
5	1		Distanzhülse 15	
6	1		Buchse D14 /d8,2x10	
7	1		Scheibe ISO 7089 (DIN 125) - A 6,4	Bei Sitztragewinkel oben montiert
o.B.	1		Reduzierscheibe	
8	1		Sechskantmutter selbstsi. niedrige Form DIN 985 - M6	
9	2		Linsenflanschschraube mit Innensechskant M6x35	
10	2		Scheibe ISO 7089 (DIN 125) - A 6,4	
11	2		Reduzierscheibe	
12	2	35310209	Distanzbuchse Alu, schwarz Ø14x10 (Set 2 Stück)	

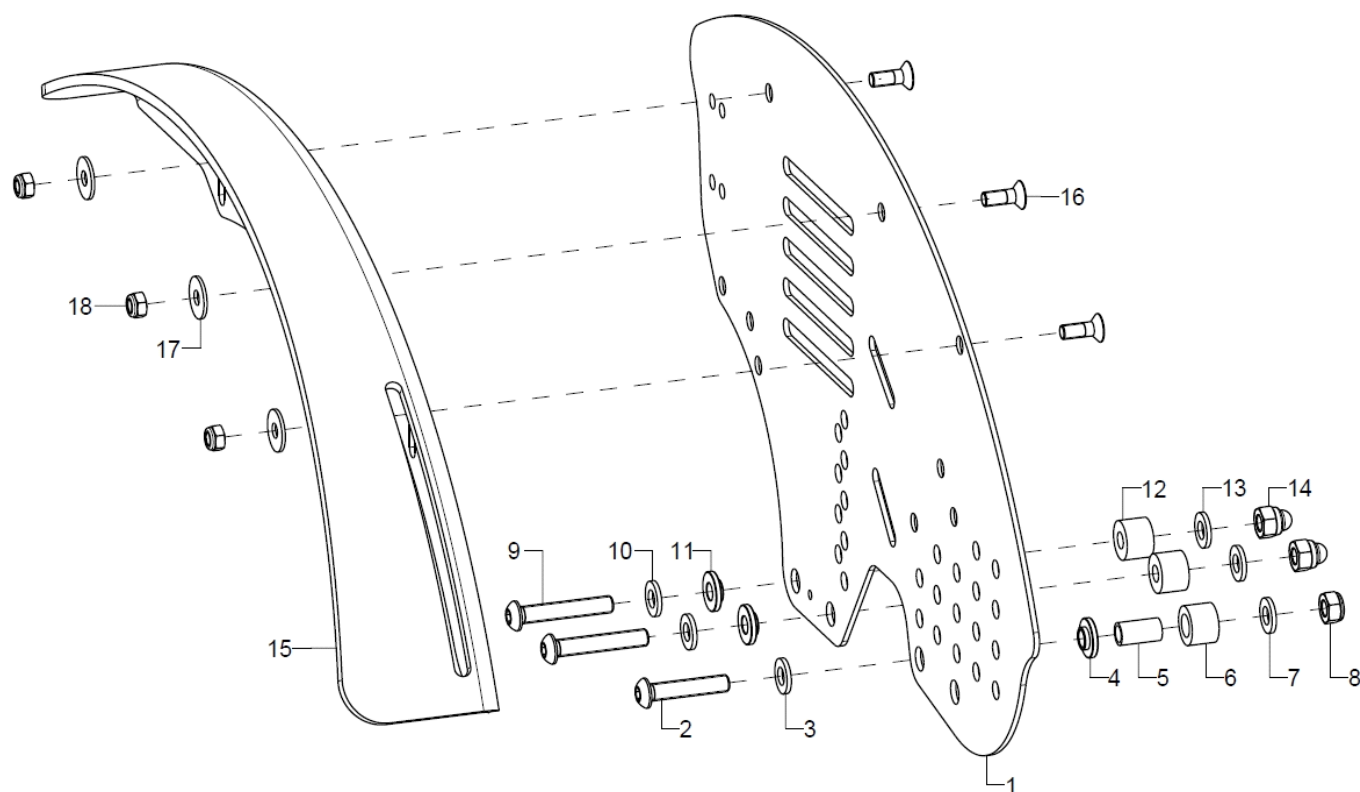

13	2		Scheibe ISO 7089 (DIN 125) - A 6,4
14	2		Sechsk.-Hutmutter niedr. Form mit Klemmt. DIN 986 - M6
15	1	50220102	Kleiderschutz Kunststoff, 20", für Seilzugbremse, rechts
o.B.	1	50220101	Kleiderschutz Kunststoff, 20", für Seilzugbremse, links
altern.	1	50220202	Kleiderschutz Kunststoff, 22", für Seilzugbremse, rechts
o.B.	1	50220201	Kleiderschutz Kunststoff, 22", für Seilzugbremse, links
altern.	1	50220302	Kleiderschutz Kunststoff, 24", für Seilzugbremse, rechts
o.B.	1	50220301	Kleiderschutz Kunststoff, 24", für Seilzugbremse, links
16-18	2	50220199	Montageset Kleiderschutz an Seitenteil
16	3		Senkschraube mit Innensechskant ISO 10642 (DIN 7991) M5x14
17	3		Scheibe ISO 7093 (DIN 9021) - 5,3
18	3		Sechskantmutter selbstsi. niedrige Form DIN 985 - M5

Seitenteil winkelverstellbar bei Radstandsverlängerung

Pos.:	Menge:	Artikelnr:	Artikelbezeichnung	Variante:
1	1	45182022	Seitenteil winkelverstellbar RSV 20/22", ST18-22, rechts	Farbe
o.B.	1	45182021	Seitenteil winkelverstellbar RSV 20/22", ST18-22, links	Farbe
altern.	1	45182024	Seitenteil winkelverstellbar RSV 20/22", ST24-36, rechts	Farbe
o.B.	1	45182023	Seitenteil winkelverstellbar RSV 20/22", ST24-36, links	Farbe
altern.	1	45182422	Seitenteil winkelverstellbar RSV 24", ST18-22, rechts	Farbe
o.B.	1	45182421	Seitenteil winkelverstellbar RSV 24", ST18-22, links	Farbe
altern.	1	45182424	Seitenteil winkelverstellbar RSV 24", ST24-36, rechts	Farbe
o.B.	1	45182423	Seitenteil winkelverstellbar RSV 24", ST24-36, links	Farbe
2-14	2	45180099	Montageset für Seitenteil	
2	1		Linsenschraube mit Innensechskant ISO 7380 - M6x30	
3	1		Scheibe ISO 7089 (DIN 125) - A 6,4	Seitenteil winkelverstellbar bei Radstandsverlängerung
4	1		Reduzierscheibe	
5	1		Distanzhülse 15	
6	1		Buchse D14 /d8,2x10	
7	1		Scheibe ISO 7089 (DIN 125) - A 6,4	Seitenteil winkelverstellbar bei Radstandsverlängerung
o.B.	1		Reduzierscheibe	
8	1		Sechskantmutter selbstsi. niedrige Form DIN 985 - M6	
9	2		Linsenflanschschraube mit Innensechskant M6x35	
10	2		Scheibe ISO 7089 (DIN 125) - A 6,4	
11	2		Reduzierscheibe	
12	2	35310209	Distanzbuchse Alu, schwarz Ø14x10 (Set 2 Stück)	
13	2		Scheibe ISO 7089 (DIN 125) - A 6,4	



14	2		Sechsk.-Hutmutter niedr. Form mit Klemmt. DIN 986 - M6
15	1	50220102	Kleiderschutz Kunststoff, 20", für Seilzugbremse, rechts
o.B.	1	50220101	Kleiderschutz Kunststoff, 20", für Seilzugbremse, links
altern.	1	50220202	Kleiderschutz Kunststoff, 22", für Seilzugbremse, rechts
o.B.	1	50220201	Kleiderschutz Kunststoff, 22", für Seilzugbremse, links
altern.	1	50220302	Kleiderschutz Kunststoff, 24", für Seilzugbremse, rechts
o.B.	1	50220301	Kleiderschutz Kunststoff, 24", für Seilzugbremse, links
16-18	2	50220199	Montageset Kleiderschutz an Seitenteil
16	3		Senkschraube mit Innensechskant ISO 10642 (DIN 7991) M5x14
17	3		Scheibe ISO 7093 (DIN 9021) - 5,3
18	3		Sechskantmutter selbstsi. niedrige Form DIN 985 - M5

Armpolster für Seitenteile

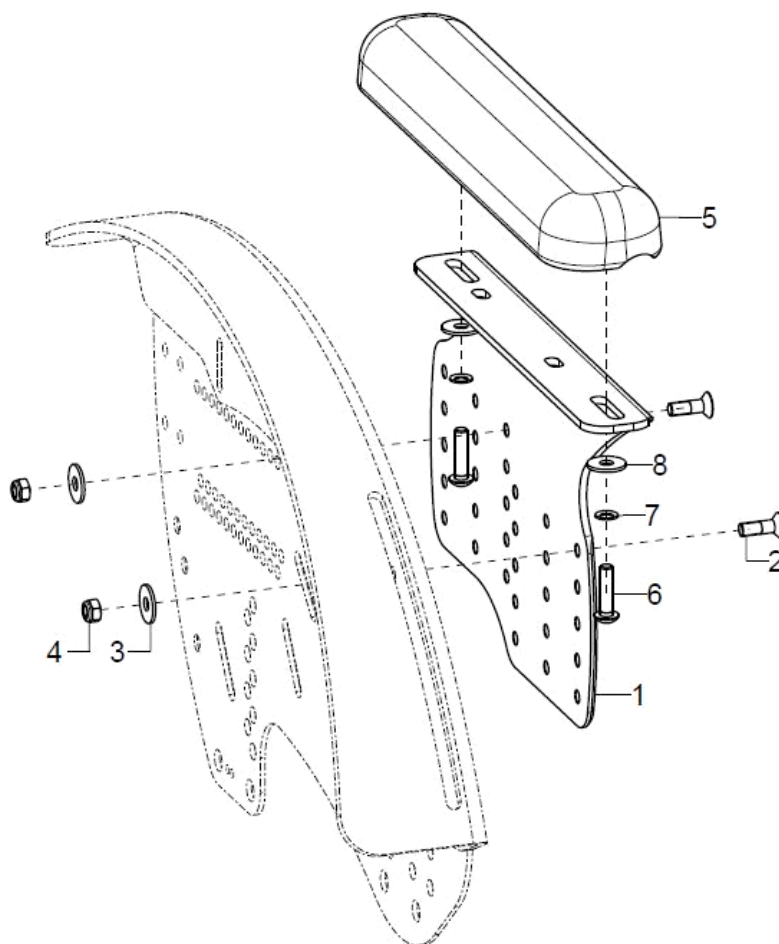

Pos.:	Menge:	Artikelnr:	Artikelbezeichnung	Variante:
1-8	1P	45220701	Armpolster 175 mm lang, höheneinstellbar, mit Halter kpl. (links/rechts angeben)	links/rechts, empfohlen bis ST24 cm
o.B.	1P	45220702	Armpolster 240 mm lang, höheneinstellbar, mit Halter kpl. (links/rechts angeben)	links/rechts, empfohlen ab Sitztiefe 26 cm
1-4	1P	45220705	Halter schwarz, anschraubbar für Armpolster 175 mm (links/rechts angeben) incl. Montagematerial	links/rechts, empfohlen bis ST24 cm
o.B.	1P	45220706	Halter schwarz, anschraubbar für Armpolster 240 mm (links/rechts angeben) incl. Montagematerial	links/rechts, empfohlen ab Sitztiefe 26 cm
2	2		Senkschraube mit Innensechskant ISO 10642 (DIN 7991) M5x16	
3	2		Scheibe ISO 7093 (DIN 9021) - 5,3	
4	2		Sechskantmutter selbstsi. niedrige Form DIN 985 - M5	
5-8	2	450009	Armauflage gerade 175x50x26/83mm, schwarz, incl. Montagematerial	
o.B.	2	450007	Armauflage gerade 240x50x26-M5/164mm, schwarz incl. Montagematerial	
6	2		Linsenschraube mit Innensechskant ISO 7380 - M5x16	bei Armauflage 175mm
o.B.	2		Linsenschraube mit Innensechskant ISO 7380 - M5x20	bei Armauflage 240mm
7	2		Sicherungsscheibe S5 - FST	
8	2		Scheibe ISO 7093 (DIN 9021) - 5,3	

Lenkräder

Pos.:	Menge:	Artikelnr:	Artikelbezeichnung	Variante:
o.B.	2	2812	Lenkrad 4 Zoll PU	
o.B.	2	2804	Lenkrad 4 Zoll Vollgummi	
o.B.	2	2820	Lenkrad 4 Zoll PU transparent mit Leuchtdioden	
o.B.	2	2835	Lenkrad 4 Zoll Vollgummi schwarz, mit Alufelge	
o.B.	2	2805	Lenkrad 5 Zoll PU	
o.B.	2	2809	Lenkrad 5 Zoll Vollgummi	
o.B.	2	2834	Lenkrad 5 Zoll PU transparent mit Leuchtdioden	
o.B.	2	2836	Lenkrad 5 Zoll Vollgummi schwarz, mit Alufelge	
o.B.	2	289998	Montageset Lenkrad an Lenkradgabel (Schrauben, Distanzhülsen, Gewindebuchse)	

Lenkradgabel

Stier-Rahmen

Retro-Rahmen

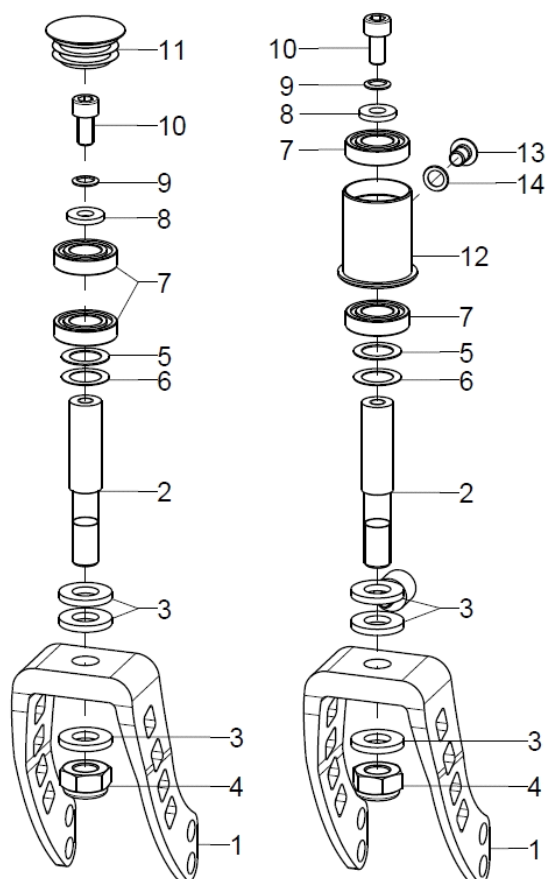

Pos.:	Menge:	Artikelnr:	Artikelbezeichnung	Variante:
1	2	2843	Lenkrad-Gabel Alu klein 100x45 mm, 2 Loch	
o.B.	2		Gabel bei 18" Antriebsrad / 4" Lenkrad	
2	2	282104	Lenkachse $\varnothing 12 \times 65,1$ mm	
o.B.	2	285001	Lenkachse 65 mm für Lenkradverriegelung	
o.B.	2	285101	Lenkachse 65 mm für Spurfixierung	
3-4	2	282120	Montageset Lenkradachse an Lenkradgabel Alu (Scheiben, 6-kt Mutter)	
3	3(2)		Scheibe DIN 1440 - 10x20x2,5	
o.B.	1		Distanz Lenkachse	
4	1		Sechskantmutter selbstsi. niedrige Form DIN 985 - M10	
5-11	2	282127	Montageset Lenkradachse an Stier-Rahmen Mio/Mio Move	
5	1		Passscheibe DIN 988 - 12x18x0,5	
6	1		Passscheibe DIN 988 - 12x18x0,3	
7	2		Rillenkugellager $\varnothing 24/12 \times 6$	
8	1		Scheibe verstärkt $\varnothing 14/6,2 \times 2$	
9	1		Sicherungsscheibe S6 - FST	
10	1		Zylinderschraube ISO 4762 (DIN 912) M6x12	
11	1	282129	Lamellenstopfen $\varnothing 30$ für Lenkradadapter	
5-10+12-14	2	282125	Montageset Lenkradachse an Retro-Rahmen Mio/Mio Move	
12	1		Lagersitz D30/ K24	
13	1		Linsenschraube mit Innensechskant ISO 7380 - M6x8	
14	1		Sicherungsscheibe S6 - FST	

Einschraubadapter

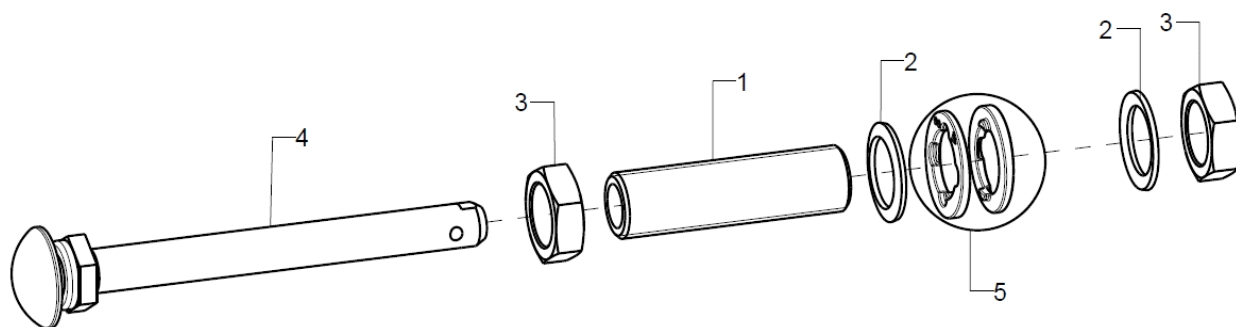

Pos.:	Menge:	Artikelnr:	Artikelbezeichnung	Variante:
1-3	1	210026	Einschraubadapter M18x1 ø12; 65 mm incl. Montagezubehör	
2	2		Sicherungsscheibe S18 - FST	
3	2		Mutter M18x1 SW24	
4	2	210003	Steckachse ø12x103mm für Standardnaben (bei Standard-, Profil- und Leichtlaufrad)	
5	2	20150503	Sturz-Vorspurscheibe 2°, Set (2 Stück)	bei Radsturz 7° und 11°
o.B.	2	20150501	Sturz-Vorspurscheibe 0,5°, Set (2 Stück)	bei Radsturz 9° + Lenk- und Schiebehilfe
o.B.	2	20150504	Sturz-Vorspurscheibenkombination 2°/0,5°, Set (2 Stück)	bei Radsturz 7° und 11° + Lenk- und Schiebehilfe

Trommelbremsanker

Nur bei 11° Radsturz möglich.

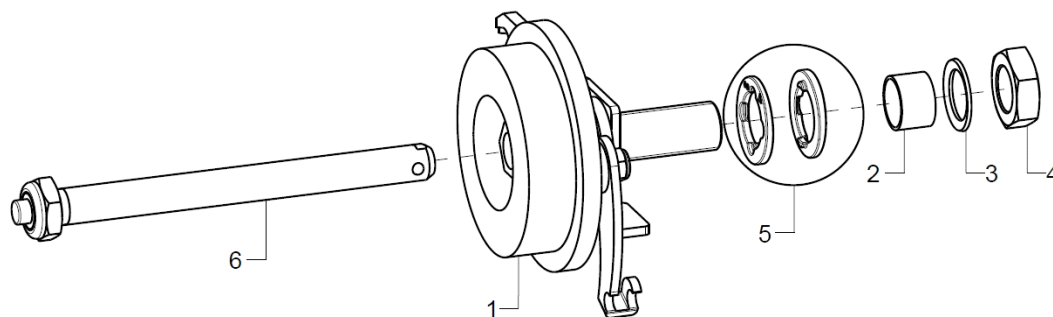

Pos.:	Menge:	Artikelnr:	Artikelbezeichnung	Variante:
1	2	220005	Trommelbremskörper kpl., inkl. Einschraubadapter und Gegenhalter	links/rechts
o.B.	2	220013	Trommelbremskörper für LLR-TBR Rad, incl.Einschraubadapter und Gegenhalter(links/rechts angeben)	links/rechts
2	2		Reduzierbuchse 12mm	
3	2		Sicherungsscheibe S16 - FST	
4	2		Mutter M16x1; SW 24	
5	2	20150503	Sturz-Vorspurscheibe 2°, Set (2 Stück)	bei Radsturz 7° und 11°
o.B.	2	20150504	Sturz-Vorspurscheibenkombination 2°/0,5°, Set (2 Stück)	bei Radsturz 7° und 11° + Lenk- und Schiebehilfe
6	1	220001	Steckachse ø12x123, für Trommelbremsnabe	

Radstandsverlängerung

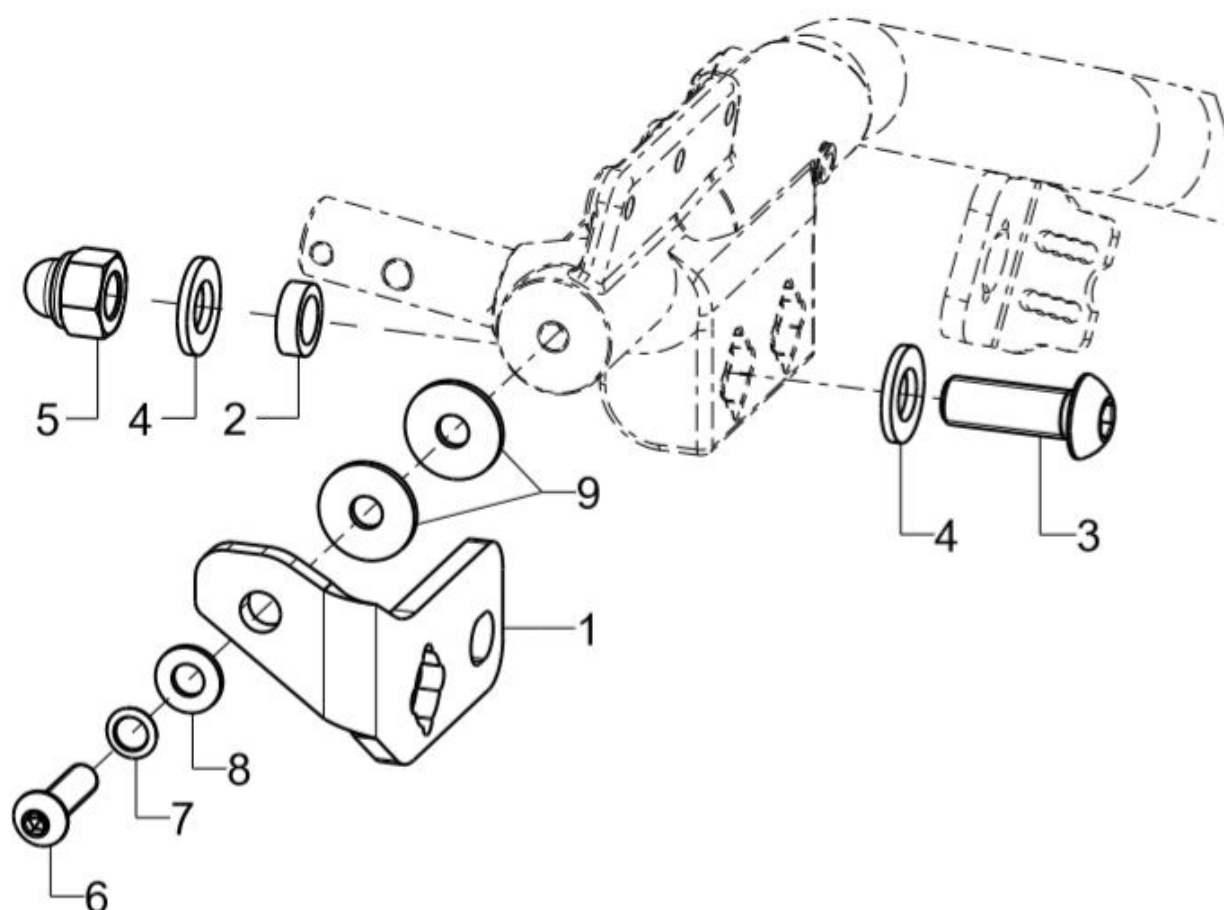

Pos.:	Menge:	Artikelnr:	Artikelbezeichnung	Variante:
1-8	1	767802	Radstandsverlängerung rechts kpl.	
o.B.	1	767801	Radstandsverlängerung links kpl.	
2	1	767803	Distanz Radstandsverlängerung	
3	1		Linsenschraube mit Innensechskant ISO 7380 - M12x35	
4	2		Scheibe ISO 7089 (DIN 125) - A 13	
5	1		Sechsk.-Hutmutter niedr. Form mit Klemmt. DIN 986 - M12	
6	1		Linsenschraube mit Innensechskant ISO 7380 - M8x30	
7	1		Sicherungsscheibe S8 - FST	
8	1		Scheibe ISO 7089 (DIN 125) - A 8,4	
9	2		Scheibe ISO 7093 (DIN 9021) - 8,4	

Antriebsräder

Pos.:	Menge:	Artikelnr:	Artikelbezeichnung	Variante:
o.B.	2	211800	Antriebsrad 18 Zoll schwarz/Standard-Nabe	
o.B.	2	212000	Antriebsradfelge 20 Zoll/Standard-Nabe	
o.B.	2	212200	Antriebsradfelge 22 Zoll/Standard-Nabe	
o.B.	2	212400	Antriebsradfelge 24 Zoll/Standard-Nabe	
o.B.	2	222000	Antriebsradfelge 20 Zoll/Trommelbrems-Nabe	nur bei 11° Radsturz möglich
o.B.	2	222200	Antriebsradfelge 22 Zoll/Trommelbrems-Nabe	nur bei 11° Radsturz möglich
o.B.	2	222400	Antriebsradfelge 24 Zoll/Trommelbrems-Nabe	nur bei 11° Radsturz möglich
o.B.	2	212040	Profilradfelge 20 Zoll/Standard-Nabe und integr. Greifring	
o.B.	2	212240	Profilradfelge 22 Zoll/Standard-Nabe und integr. Greifring	
o.B.	2	212440	Profilradfelge 24 Zoll/Standard-Nabe und integr. Greifring	
o.B.	2	222040	Profilradfelge 20 Zoll/Trommelbrems-Nabe und integr. Greifring	nur bei 11° Radsturz möglich
o.B.	2	222240	Profilradfelge 22 Zoll/Trommelbrems-Nabe und integr. Greifring	nur bei 11° Radsturz möglich
o.B.	2	222440	Profilradfelge 24 Zoll/Trommelbrems-Nabe und integr. Greifring	nur bei 11° Radsturz möglich
o.B.	2	212077	Leichtlaufradfelge 20 Zoll/Standard-Nabe	
o.B.	2	212277	Leichtlaufradfelge 22 Zoll/Standard-Nabe	
o.B.	2	212477	Leichtlaufradfelge 24 Zoll/Standard-Nabe	
o.B.	2	212081	Leichtlaufradfelge 20 Zoll/Trommelbrems-Nabe, schwarz	nur bei 11° Radsturz möglich
o.B.	2	212281	Leichtlaufradfelge 22 Zoll/Trommelbrems-Nabe, schwarz	nur bei 11° Radsturz möglich
o.B.	2	212481	Leichtlaufradfelge 24 Zoll/Trommelbrems-Nabe, schwarz	nur bei 11° Radsturz möglich
o.B.	2	200011	Rillenkugellager ø28/12 6001z	

Doppelgreifreifen Standard

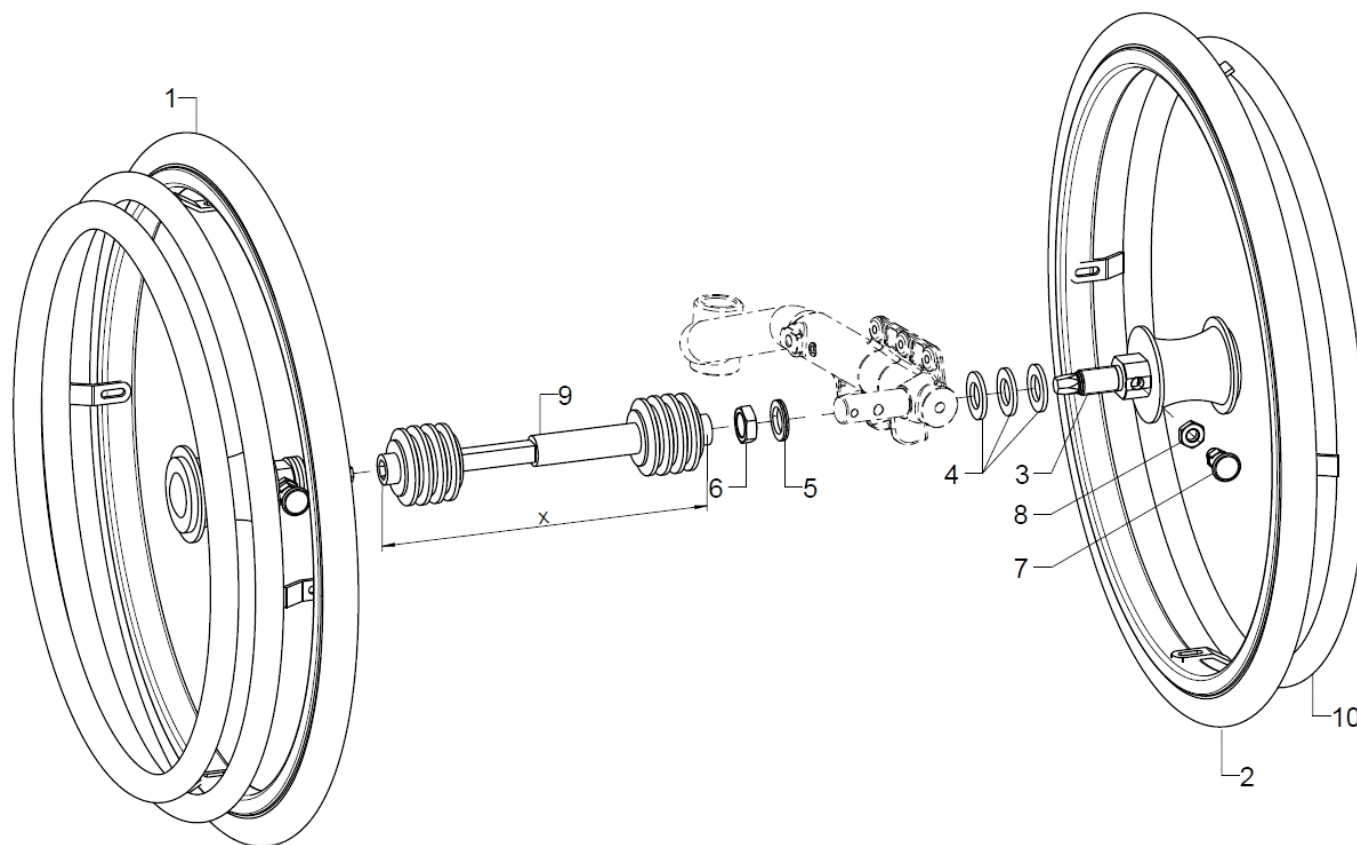

Pos.:	Menge:	Artikelnr:	Artikelbezeichnung	Variante:
1-9	1	261401	Doppelgreifringssystem 20" für Standard-Nabe inkl. Bremsanker, Einschraubadapter, Gegenhalter und Teleskopstange	SB, nur bei 7° und 9° Radsturz mgl.
1-9	1	261403	Doppelgreifringssystem 22" für Standard-Nabe inkl. Bremsanker, Einschraubadapter, Gegenhalter und Teleskopstange	SB, nur bei 7° und 9° Radsturz mgl.
1-9	1	261405	Doppelgreifringssystem 24" für Standard-Nabe inkl. Bremsanker, Einschraubadapter, Gegenhalter und Teleskopstange	SB, nur bei 7° und 9° Radsturz mgl.
1+3-9	1	261440	20" Doppelgreifringrad mit Standard-Nabe inkl. Steckachse, Antriebsseite	SB, nur bei 7° und 9° Radsturz mgl.
1+3-9	1	261442	22" Doppelgreifringrad mit Standard-Nabe inkl. Steckachse, Antriebsseite	SB, nur bei 7° und 9° Radsturz mgl.
1+3-9	1	261444	24" Doppelgreifringrad mit Standard-Nabe inkl. Steckachse, Antriebsseite	SB, nur bei 7° und 9° Radsturz mgl.
2-8	1	261441	20" Doppelgreifringrad mit Standard-Nabe inkl. Steckachse, Gegenseite	SB, nur bei 7° und 9° Radsturz mgl.
2-8	1	261443	22" Doppelgreifringrad mit Standard-Nabe inkl. Steckachse, Gegenseite	SB, nur bei 7° und 9° Radsturz mgl.
2-8	1	261445	24" Doppelgreifringrad mit Standard-Nabe inkl. Steckachse, Gegenseite	SB, nur bei 7° und 9° Radsturz mgl.
3-8	2	261429	Montagezubehör DGR	
3	1		Einschraubadapter DGR Standard	
4	3		Scheibe ISO 7090 (DIN 125) - B 19 - St vz	
5	1		Sicherungsscheibe Nord-Lock M18	
6	1		Mutter M18x1 SW24	
7	1		Arretierbolzen mit Rastnut, M10x1	
8	1		Sechskantmutter ISO 4032 (DIN 934) - M10	
9	1	26140002	Teleskopstange 180-210mm für Doppelgreifringssystem	SB20
o.B.	1	26140003	Teleskopstange 195-235mm für Doppelgreifringssystem	SB22
o.B.	1	26140004	Teleskopstange 220-280mm für Doppelgreifringssystem	SB24-28
o.B.	1	26140005	Teleskopstange 270-330mm für Doppelgreifringssystem	SB30+32
o.B.	1	26140006	Teleskopstange 295-370mm für Doppelgreifringssystem	SB34



10	1	261430	Greifring 20" für Gegenseite
o.B.	1	261431	Greifring 22" für Gegenseite
o.B.	1	261432	Greifring 24" für Gegenseite



Doppelgreifreifen Trommelbremse

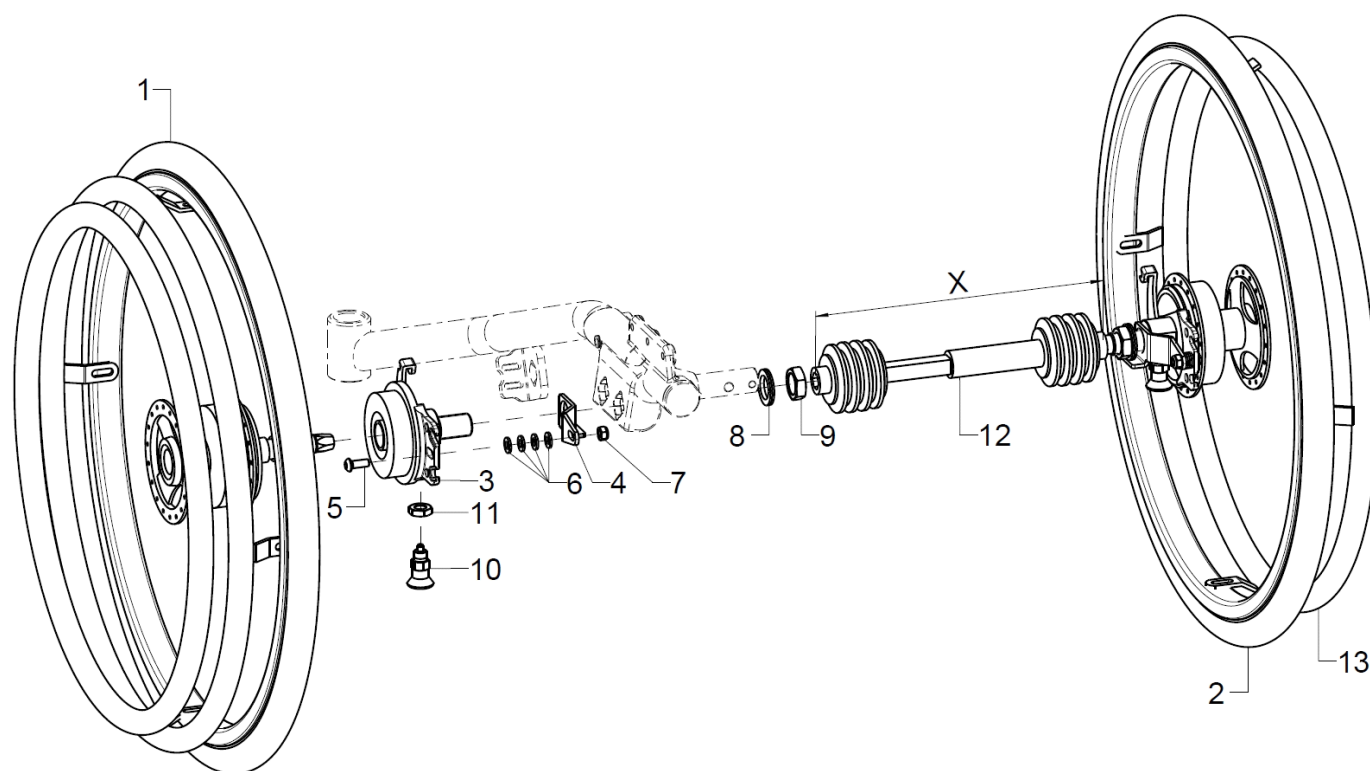

Pos.:	Menge:	Artikelnr:	Artikelbezeichnung	Variante:
1-12	1	261402	Doppelgreifringsystem 20" für TBR-Nabe inkl. Bremsanker, Einschraubadapter, Gegenhalter und Teleskopstange	SB, nur bei 9° Radsturz mgl.
o.B.	1	261404	Doppelgreifringsystem 22" für TBR-Nabe inkl. Bremsanker, Einschraubadapter, Gegenhalter und Teleskopstange	SB, nur bei 9° Radsturz mgl.
o.B.	1	261406	Doppelgreifringsystem 24" für TBR-Nabe inkl. Bremsanker, Einschraubadapter, Gegenhalter und Teleskopstange	SB, nur bei 9° Radsturz mgl.
1	1	261450	20" Doppelgreifringrad mit Trommelbremse inkl. Steckachse, Antriebsseite	nur bei 9° Radsturz mgl., Anbau rechts oder links
o.B.	1	261452	22" Doppelgreifringrad mit Trommelbremse inkl. Steckachse, Antriebsseite	nur bei 9° Radsturz mgl., Anbau rechts oder links
o.B.	1	261454	24" Doppelgreifringrad mit Trommelbremse inkl. Steckachse, Antriebsseite	nur bei 9° Radsturz mgl., Anbau rechts oder links
2	1	261451	20" Doppelgreifringrad mit Trommelbremse inkl. Steckachse, Gegenseite	nur bei 9° Radsturz mgl., Anbau rechts oder links
o.B.	1	261453	22" Doppelgreifringrad mit Trommelbremse inkl. Steckachse, Gegenseite	nur bei 9° Radsturz mgl., Anbau rechts oder links
o.B.	1	261455	24" Doppelgreifringrad mit Trommelbremse inkl. Steckachse, Gegenseite	nur bei 9° Radsturz mgl., Anbau rechts oder links
3-11	1	261428	Montagezubehör DGR Trommelbremse	Anbau rechts oder links
3	1		Bremsanker inkl. Einschraubadapter Fitting DGR	
4	1		Bremsgegenhalter DGR TBR	
5	1		Linsenschraube mit Innensechskant ISO 7380 - M6x20	
6	4		Scheibe ISO 7089 (DIN 125) - A 6,4	
7	1		Sechskantmutter selbstsi. niedrige Form DIN 985 - M6	
8	1		Sicherungsscheibe Nord-Lock M18	
9	1		Mutter M18x1 SW24	



10	1		Arretierbolzen mit Rastnut, M10x1	
11	1		Sechskantmutter ISO 4032 (DIN 934) - M10	
12	1	26140002	Teleskopstange 180-210mm für Doppelgreifringssystem	SB20
o.B.	1	26140003	Teleskopstange 195-235mm für Doppelgreifringssystem	SB22
o.B.	1	26140004	Teleskopstange 220-280mm für Doppelgreifringssystem	SB24-28
o.B.	1	26140005	Teleskopstange 270-330mm für Doppelgreifringssystem	SB30+32
13	1	261430	Greifring 20" für Gegenseite	
o.B.	1	26140006	Teleskopstange 295-370mm für Doppelgreifringssystem	SB34
o.B.	1	261431	Greifring 22" für Gegenseite	
o.B.	1	261432	Greifring 24" für Gegenseite	

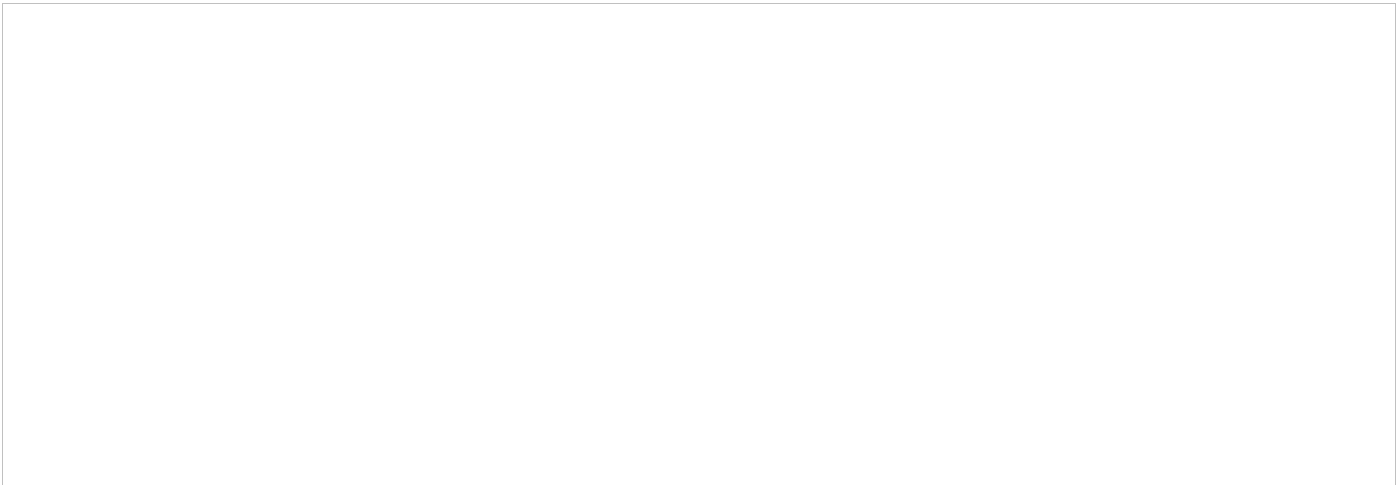



Bereifungen

Pos.:	Menge:	Artikelnr:	Artikelbezeichnung	Variante:
o.B.	2	201813	Luftbereifung 18 x1" , schwarz (ETRTO-406)	
o.B.	2	202016	Luftbereifung 20 x1" Right Run schwarz (ETRTO-451)	
o.B.	2	202216	Luftbereifung 22 x1" Right Run schwarz (ETRTO-489)	
o.B.	2	202416	Luftbereifung 24 x1" Right Run schwarz (ETRTO-540)	
o.B.	2	202212	Luftbereifung 22 x 1" Marathon plus, schwarz	
o.B.	2	202412	Luftbereifung 24 x 1" Marathon plus, schwarz	
o.B.	2	200518	Schlauch 18x1"	
o.B.	2	200520	Schlauch 20"	
o.B.	2	200522	Schlauch 22"	
o.B.	2	200524	Schlauch 24"	
o.B.	2	232013	Pannensichere Bereifung 20x1" , schwarz	
o.B.	2	232213	Pannensichere Bereifung 22x1" , schwarz	
o.B.	2	232413	Pannensichere Bereifung 24x1" , schwarz	
o.B.	2	232012	Pannensichere Bereifung 20 x 1 Zoll, grau mit 16 mm Felgenbreite	
o.B.	2	232212	Pannensichere Bereifung 22 x 1 Zoll, grau mit 16 mm Felgenbreite	
o.B.	2	232412	Pannensichere Bereifung 24 x 1 Zoll, grau mit 16 mm Felgenbreite	



Greifringe

Pos.:	Menge:	Artikelnr:	Artikelbezeichnung	Variante:
o.B.	2	301802	Greifring 18" Standard, Aluminium, 3 Laschen	
o.B.	2	302101	Greifring, Edelstahl, 20 Zoll hoch (4 Laschen/ ø465 mm)	Nur für Standardrad
o.B.	2	302201	Greifring, Edelstahl 22 Zoll standard (4 Laschen/ø465 mm)	Nur für Standardrad
o.B.	2	302301	Greifring, Edelstahl 22 Zoll hoch (4 Laschen/ø 515 mm)	Nur für Standardrad
o.B.	2	302401	Greifring, Edelstahl 24 Zoll standard (6 Laschen/ø515 mm)	Nur für Standardrad
o.B.	2	302501	Greifring, Edelstahl 24 Zoll hoch (6Laschen/ø 567 mm)	Nur für Standardrad
o.B.	2	3420	Greifring Maxgrepp Ergo-Para 20 Zoll mit 4 Laschen kpl.	Für Standard- + Leichtlaufrad
o.B.	2	3422	Greifring Maxgrepp Ergo-Para 22 Zoll mit 4 Laschen kpl.	Für Standard- + Leichtlaufrad
o.B.	2	3424	Greifring Maxgrepp Ergo-Para 24" Zoll mit 4 Laschen kpl.	Für Standard- + Leichtlaufrad
o.B.	2	3320	Greifring Aluminium 20", schwarz; PVC-Ummantelung	Nicht für Profilräder
o.B.	2	3322	Greifring Aluminium 22", schwarz; PVC beschichtet	Nicht für Profilräder
o.B.	2	3324	Greifring Aluminium 24", schwarz; PVC beschichtet	Nicht für Profilräder
o.B.	2	342424	Greifring 24" mit ergonomischem Greifringprofil, schwarz eloxiert mit integriertem Griffgummi	Für Standard- + Leichtlaufrad
o.B.	2	302078	Greifring 20", Aluminium schwarz, 6 Laschen	für Leichtlaufrad mit Trommelbremse
o.B.	2	302278	Greifring 22", Aluminium schwarz, 6 Laschen	für Leichtlaufrad mit Trommelbremse
o.B.	2	302478	Greifring 24", Aluminium schwarz, 6 Laschen	für Leichtlaufrad mit Trommelbremse



Greifringüberzüge

Pos.:	Menge:	Artikelnr:	Artikelbezeichnung	Variante:
o.B.	2	322002	Greifring-Überzug 20 Zoll Silikon für 20" Profilrad, 20" LLR hoch, 22" Greifring Std. Edelstahl, 20" Greifring hoch Edelstahl, DGR 24" Innenring (1400mm)	
o.B.	2	322202	Greifring-Überzug 22 Zoll Silikon für 22" Profilrad	
o.B.	2	322205	Greifring-Überzug 22 Zoll Silikon für 22" LLR Std, DGR 22" Außenring	
o.B.	2	322208	Greifring-Überzug 22 Zoll Silikon für DGR 22" Innenring	
o.B.	2	322402	Greifring-Überzug 24 Zoll Silikon für 24" Profilrad (1660mm)	
o.B.	2	322404	Greifring-Überzug 24 Zoll Silikon für 24" Greifring Std. Edelstahl, 22" LLR hoch	
o.B.	2	322405	Greifring-Überzug 24 Zoll Silikon für 24" LLR, DGR 24" Außenring	
o.B.	2	322603	Greifring-Überzug 24 Zoll Silikon für 24" LLR hoch, 24" Greifring Std. Edelstahl hoch, 26" Greifring Std. Edelstahl	
o.B.	2	322001	Greifring-Überzug Profilrad, Ergo 20"	
o.B.	2	322201	Greifring-Überzug Profilrad, Ergo 22"	
o.B.	2	322401	Greifring-Überzug Profilrad, Ergo 24"	

Speichenschutz

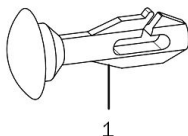

Pos.:	Menge:	Artikelnr:	Artikelbezeichnung	Variante:
1	1	250001	Clip-Halter für transparenten Speichensch. Set=20 St.	
o.B.	2	252000	Speichenschutz 20", Unicolor transparent	
o.B.	2	252200	Speichenschutz 22", Unicolor transparent	
o.B.	2	252400	Speichenschutz 24", Unicolor transparent	

Design-Dekor-Speichenschützer können Sie unter den folgenden Internetadressen wählen:

www.speichen-schutz.de
www.wheelchairgadgets.com

Seilzugbremse Andrückteil

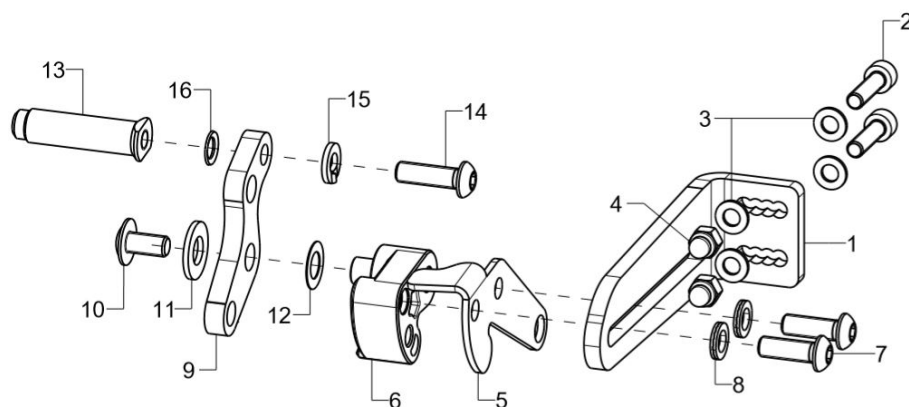

Pos.:	Menge:	Artikelnr:	Artikelbezeichnung	Variante:
1-4	1	35351004	ROD-Bremsschiene L=103mm, rechts	
o.B.	1	35351003	ROD-Bremsschiene L=103mm, links	
2	2		Zylinderschraube ISO 4762 (DIN 912) M5x20	
3	4		Scheibe ISO 7089 (DIN 125) - A 5,3	
4	2		Sechskantmutter selbstsi. niedrige Form DIN 985 - M5	
5-12	1	35360110	Andrückmechanismus rechts Seilzugbremse, ohne Bremsbolzen	
o.B.	1	35360109	Andrückmechanismus links Seilzugbremse, ohne Bremsbolzen	
5	1		Gegenhalter	rechts/links
6-8	1		Aufnahmesegment rechts	
o.B.	1		Aufnahmesegment links	
7	2		Linsenschraube mit Innensechskant ISO 7380 - M6x18	
o.B.	2		Sechskantschraube ISO 4017 (DIN 933) - M6x16	
8	2		Sicherungsscheibe Nord-Lock M6	
9-12	1		Seil-Druckhebel	
10	1		Linsenflanschschraube mit Innensechskant M6x12, Tuflok	
11	1		Scheibe ISO 7089 (DIN 125) - A 8,4 - PA schwarz	
12	1		Passscheibe DIN988 - 8x14x0,3	
13-16	1	352517	Bremsbolzen 30 mm Linksgew. inkl. Montagezubehör	Rechte Seite
o.B.	1	352511	Bremsbolzen gerändelt 30 mm, inkl. Montagezubehör	Linke Seite
altern.	1	352518	Bremsbolzen 40 mm Linksgew. inkl. Montagezubehör	Rechte Seite
o.B.	1	352506	Bremsbolzen gerändelt 40 mm, inkl. Montagezubehör	Linke Seite
altern.	1	352519	Bremsbolzen 50 mm Linksgew. inkl. Montagezubehör	Rechte Seite
o.B.	1	352507	Bremsbolzen gerändelt 50 mm, inkl. Montagezubehör	Linke Seite
altern.	1	352520	Bremsbolzen 60 mm Linksgew. inkl. Montagezubehör	Rechte Seite
o.B.	1	352510	Bremsbolzen gerändelt 60 mm, inkl. Montagezubehör	Linke Seite
14	1		Li-schr. m. Innensechsk. ISO 7380, M6x20, Links-gew.	
o.B.	1		Linsenschraube mit Innensechskant ISO 7380 - M6x20	
15	1		Federring DIN 127 - A 6	
16	1		Sicherungsscheibe S6 - FST	

Seilzugbremse Bedienteil

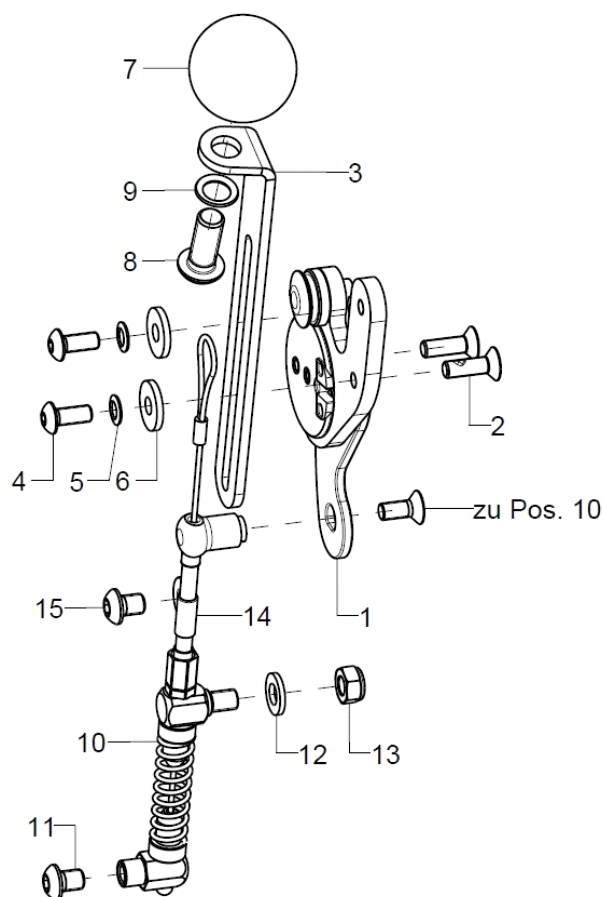

Pos.:	Menge:	Artikelnr:	Artikelbezeichnung	Variante:
1-2	1	35310514	Bedienteil f. Seilzugbremse Mio rechts inkl. Schrauben	ST 18 - 22
altern.	1	35310504	Bedienteil f. Seilzugbremse re. vormontiert inkl. Schrauben	ST 24 - 36
o.B.	1	35310513	Bedienteil f. Seilzugbremse Mio links inkl. Schrauben	ST 18 - 22
altern.	1	35310503	Bedienteil f. Seilzugbremse li. vormontiert inkl. Schrauben	ST 24 - 36
2	2		Senkschraube mit Torx ISO 14581 M5x16 vz, schwarz	
3	1	35300104	Bremshebel, Bl. 3x20,6x21x127, rechts	
o.B.	1	35300103	Bremshebel, Bl. 3x20,6x21x127, links	
4-9	1	35310599	Montageset Verlängerung Bremshebel	
4	2		Linsenschraube mit Innensechskant ISO 7380 - M5x12	
5	2		Sicherungsscheibe S5 - FST	
6	2		Scheibe DIN 7349 - 5,3	
7	1		Kugelknopf ø32/M8, Form C, schwarz	
8	1		Linsenschraube mit Innensechskant ISO 7380 - M8x20	
9	1		Sicherungsscheibe S8 - FST	
10-15	1	35360100	Seilzug für Seilzugbremse vormontiert	
11	1		Linsenschraube mit Innensechskant ISO 7380 - M6x8	
12	1		Scheibe ISO 7089 (DIN 125) - A 6,4	
13	1		Sechskantmutter selbstsi. niedrige Form DIN 985 - M6	
14+15	1		Seilzugführung incl. Montagematerial	
15	1		Linsenschraube mit Innensechskant ISO 7380 - M6x8	

Seilzugbremse Verriegelung

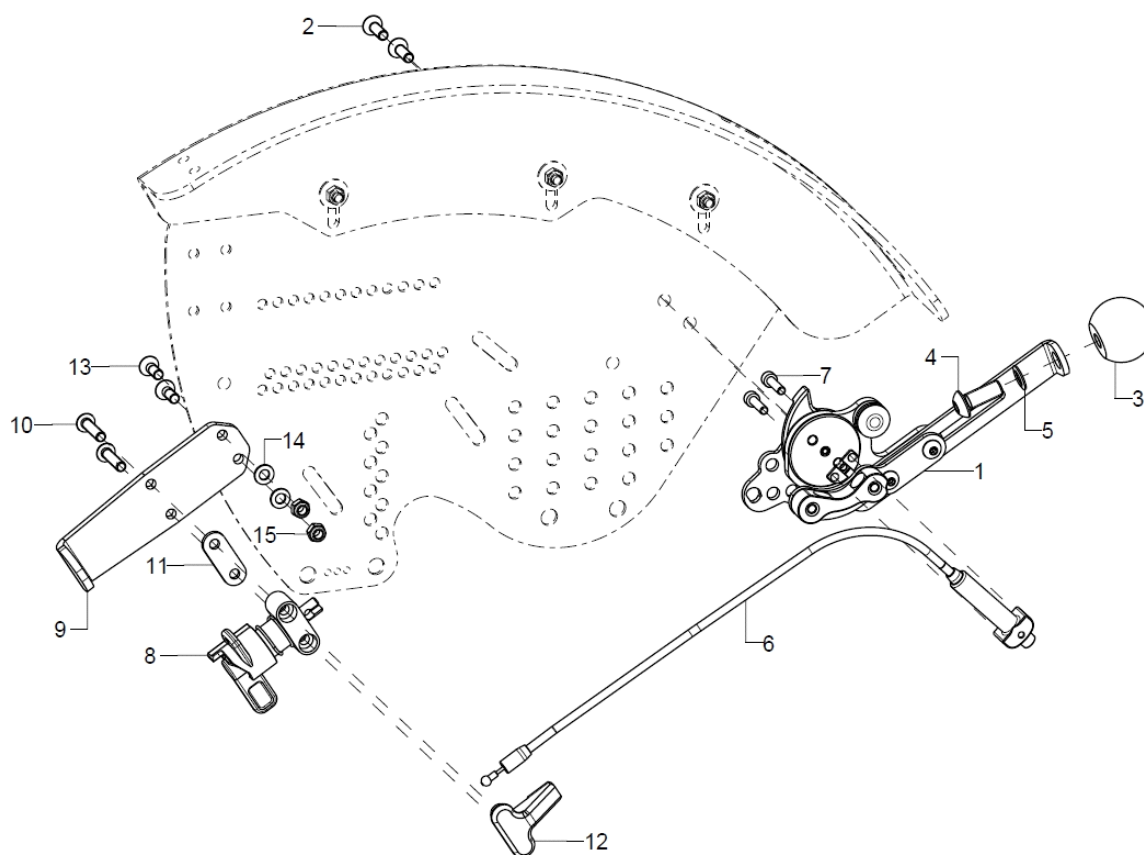

Pos.:	Menge:	Artikelnr:	Artikelbezeichnung	Variante:
1-15	1	35360302	Seilzugbremse verriegelbar Set, rechts	ST
o.B.	1	35360301	Seilzugbremse verriegelbar Set, links	ST
1-6	1	35360311	Bedieneinheit Benutzer für verriegelbare Seilzugbremse, rechts	ST
o.B.	1	35360310	Bedieneinheit Benutzer für verriegelbare Seilzugbremse, links	ST
2	2		Senkschraube mit Torx ISO 14581 M5x16 vz, schwarz	
3	1		Kugelknopf ø32/M8, Form C, schwarz	
4	1		Linsenschraube mit Innensechskant ISO 7380 - M8x20	
5	1		Sicherungsscheibe S8 - FST	
6+7	1	35360307	Seilzug vormontiert für Verriegelung	
7	2		Zylinderschraube ISO 4762 (DIN 912) M4x16	
8-15	1	35360306	Bedieneinheit Verriegelung Begleiter für Seilzugbremse rechts	
o.B.	1	35360305	Bedieneinheit Verriegelung Begleiter für Seilzugbremse links	
8	1		Rastriegel mit Sperre, rechts	
o.B.	1		Rastriegel mit Sperre, links	
9	1		Aufnahme Verriegelung	
10	2		Linsenschraube mit Innensechskant ISO 7380 - M5x22	
11	1		Unterlegplatte Verriegelung	
12	1		Gegenhalter Verriegelung	
13	2		Senkschraube mit Innensechskant ISO 10642 (DIN 7991) M5x14	
14	2		Scheibe ISO 7089 (DIN 125) - A 5,3	
15	2		Sechskantmutter selbstst. niedrige Form DIN 985 - M5	

Bremsschiene bei Radstandsverlängerung

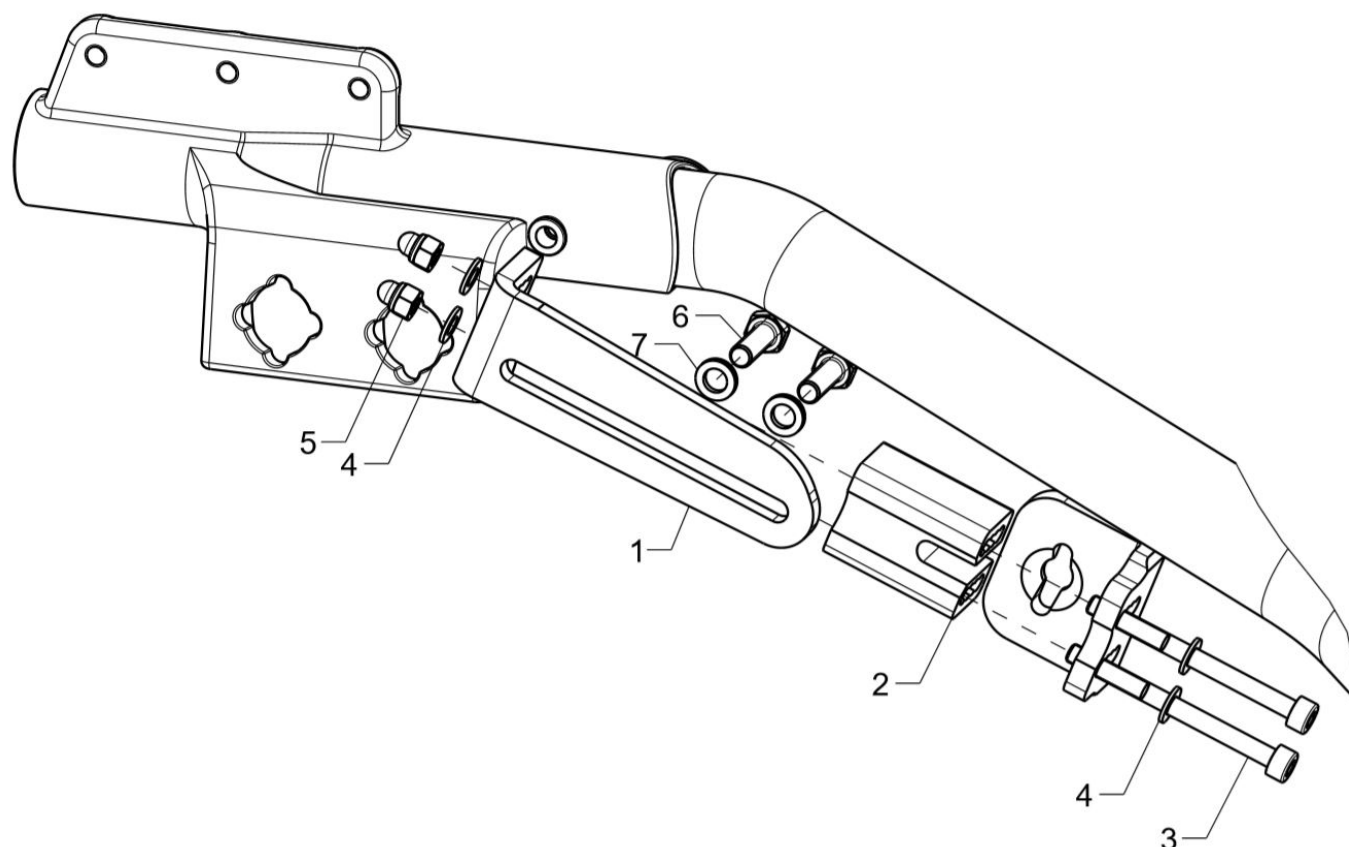

Pos.:	Menge:	Artikelnr:	Artikelbezeichnung	Variante:
1	1	35351004	ROD-Bremsschiene L=103mm, rechts	
o.B.	1	35351003	ROD-Bremsschiene L=103mm, links	
2-7	1	35352002	Distanz für Bremsschiene bei Radstandsverl.	
3	2		Zylinderschraube ISO 4762 (DIN 912) M5x60	
4	2		Scheibe ISO 7089 (DIN 125) - A 5,3	
5	2		Sechsk.-Hutmutter niedr. Form mit Klemmt. DIN 986 - M5	
6	2		Sicherungsscheibe Nord-Lock M6	
7	2		Sechskantschraube ISO 4014 (DIN 931) - M6x18	

Begleiterfeststellbremse

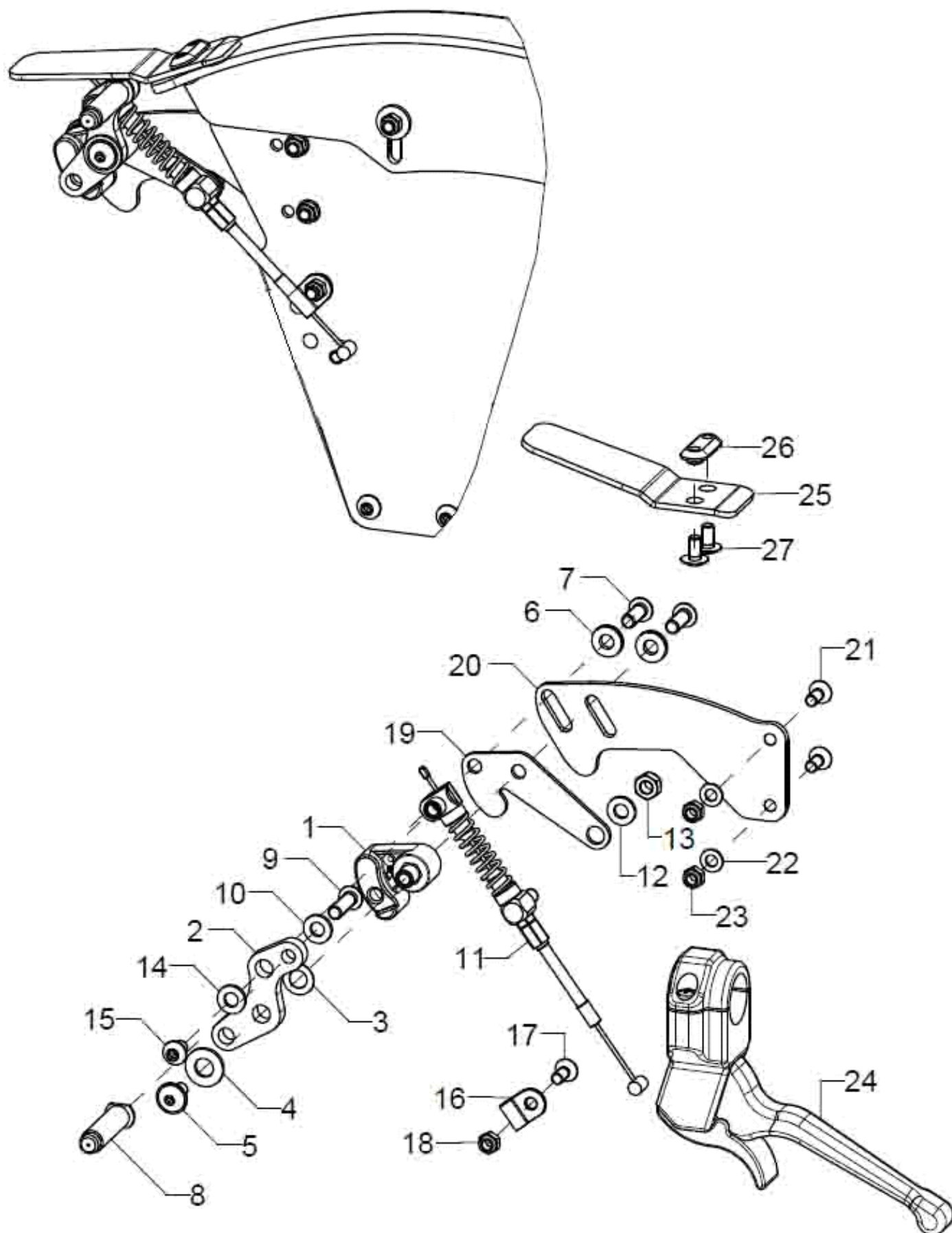



Pos.:	Menge:	Artikelnr:	Artikelbezeichnung	Variante:
1-24	1	35360202	Feststellseilzugbremse hinten rechts, kpl., für Begleitperson	Radgröße
o.B.	1	35360201	Feststellseilzugbremse hinten links, kpl., für Begleitperson	Radgröße
1-7+19	1	35360204	Andrückmechanismus rechts Feststellseilzugbremse, ohne Bremsbolzen	
o.B.	1	35360203	Andrückmechanismus links Feststellseilzugbremse, ohne Bremsbolzen	
1	1		Aufnahmesegment links	
o.B.	1		Aufnahmesegment rechts	
2	1		Seil-Druckhebel	
3	1		Passscheibe DIN988 - 8x14x0,3	
4	1		Scheibe ISO 7089 (DIN 125) - A 8,4 - PA schwarz	
5	1		Linsenflanschschraube mit Innensechskant M6x12, Tuflok	
6	2		Sicherungsscheibe Nord-Lock M6	
7	2		Linsenschraube mit Innensechskant ISO 7380 - M6x16	
8-10	1	352518	Bremsbolzen 40 mm Linksgew. inkl. Montagezubehör	Rechte Seite
o.B.	1	352506	Bremsbolzen gerändelt 40 mm, inkl. Montagezubehör	Linke Seite
9	1		Li-schr. m. Innensechsk. ISO 7380, M6x20, Links-gew.	
o.B.	1		Linsenschraube mit Innensechskant ISO 7380 - M6x20	
10	1		Scheibe ISO 7089 (DIN 125) - A 6,4	
11-18	1	35360210	Seilzug Feststellseilzugbremse für Begleitperson kpl. inkl. Seilzugführung	Stückliste siehe nächste Seite
12	1		Scheibe ISO 7089 (DIN 125) - A 6,4	
13	1		Sechskantmutter selbstsi. niedrige Form DIN 985 - M6	
14			Scheibe ISO 7089 (DIN 125) - A 6,4	
15	1		Linsenschraube mit Innensechskant ISO 7380 - M6x8	
16-18	1	35360205	Seilzugführung incl. Montagematerial	
17	1		Senkschraube mit Innensechskant ISO 10642 (DIN 7991) M5x12	
18	1		Sechskantmutter selbstsi. niedrige Form DIN 985 - M5	
19	1	35350104	Gegenhalter schwarz, für Feststellseilzugbremse für Begleitperson	
20-23	1	35360215	Aufnahmeplatte am Seitenteil 18-20" incl. Montageset für Feststellseilzugbremse	rechts/links
o.B.	1	35360216	Aufnahmeplatte am Seitenteil 22-24" incl. Montageset für Feststellseilzugbremse	rechts/links
21	2		Senkschraube mit Innensechskant ISO 10642 (DIN 7991) M5x12	
22	2		Scheibe ISO 7089 (DIN 125) - A 5,3	
23	2		Sechskantmutter selbstsi. niedrige Form DIN 985 - M5	
24	1	352010	Handbremshebel schwarz, feststellbar	
25-27	1	35360206	Schutzabdeckung für Feststellseilzugbremse für Begleitperson kpl. incl. Montageset	
26	1		Platte M5 Begleiterbremse	
27	2		Linsenflanschschraube mit Innensechskant M5x10	

Seilzug für Begleiterfeststellbremse

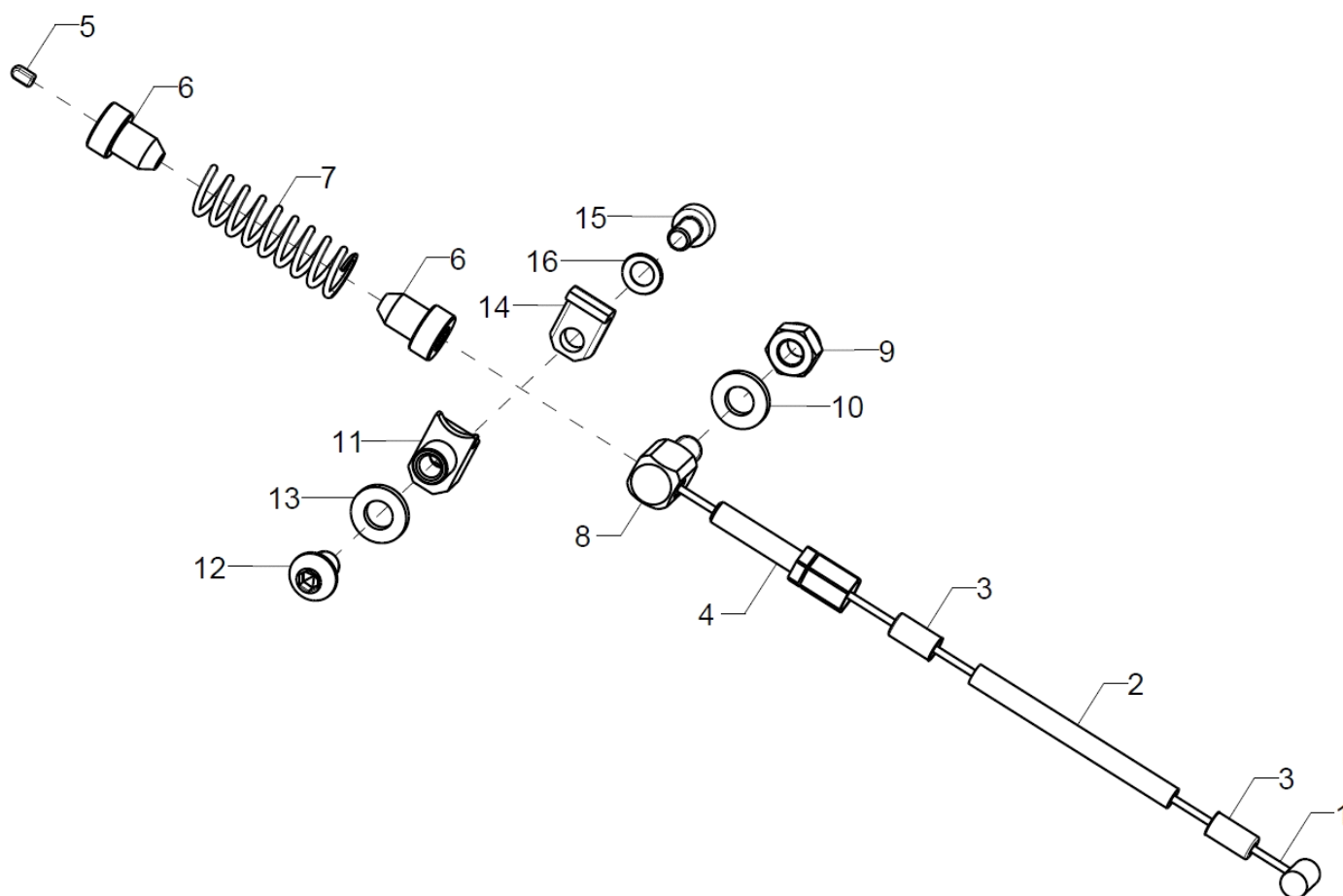

Pos.:	Menge:	Artikelnr:	Artikelbezeichnung	Variante:
1-16	2	35360210	Seilzug Feststellseilzugbremse für Begleitperson kpl. inkl. Seilzugführung	Stückliste siehe nächste Seite
1	1	352012	Innenzug Ø1,5x2250mm mit Doppelnippel	
2	1	352013	Außenhülle für Bremszug schwarz, 150 cm lang	
3	2	352412	Abschlußhülse gedreht aus Metall, Ø5, Endkappen	
4	1	352406	Einstellschraube f. Bowdenzug, M5x34 mm	
5	1	352005	Endkappe für Innenzüge Ø1-1,5 mm	
6	2	35340104	Positionierungsbuchse für Seilzug der Feststellseilzugbremse	
7	1	35310508	Druckfeder, 1,4x9,8x44,5	
8-10	1	35340103	Seilzug-Durchführung der Feststellseilzugbremse	
9	1		Sechskantmutter selbstsi. niedrige Form DIN 985 - M6	
10	1		Scheibe ISO 7089 (DIN 125) - A 6,4	
11-16	1	35360208	Klemmung Seilzug oben kpl., der Feststellseilzugbremse	
12	1		Linsenschraube mit Innensechskant ISO 7380 - M6x8	
13	1		Scheibe ISO 7089 (DIN 125) - A 6,4	
14	1		Klemmplatte Begleiterbremse	
15	1		Zylinderschraube niedriger Kopf DIN 6912 - M5x8	
16	1		Sicherungsscheibe S5 - FST	

Bremsgriff Trommelbremse

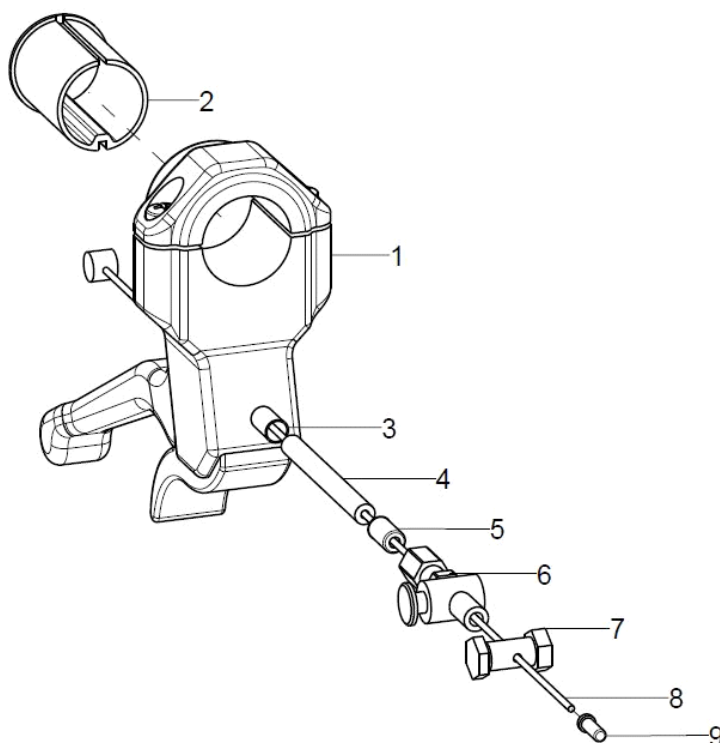

Pos.:	Menge:	Artikelnr:	Artikelbezeichnung	Variante:
1-9	2	352016	Handbremshebel kpl. mit Bedieneinheit (Hülle, Seilzug, Anschlusssteile, Endkappen)	
1+2	1	352010	Handbremshebel schwarz, feststellbar	
2	1	352011	Klemmbuchse d/D=20/22 (30 mm) für Handbremshebel bei Profilrohr	
3-9	2	352006	Bremsseilzug $\varnothing 1,5 \times 2250$ mm mit Hülle, Einstellschraube, Klemmschraube, Abschlusshülsen und Endkappe	
3	1		Endkappe für Bowdenzug	
4	1		Außenhülle für Bremszug schwarz, 150 cm lang	
5	1		Abschlußhülse gedreht aus Metall, $\varnothing 5$, Endkappen	
6	1		Einstellschraube M6x40 mm inkl. Klemmschraube	
7	1		Klemmschraube für Bowdenzug	
8	1		Innenzug $\varnothing 1,5 \times 2250$ mm mit Doppelnippel	
9	1		Endkappe für Innenzüge $\varnothing 1-1,5$ mm	

Stoßschutz

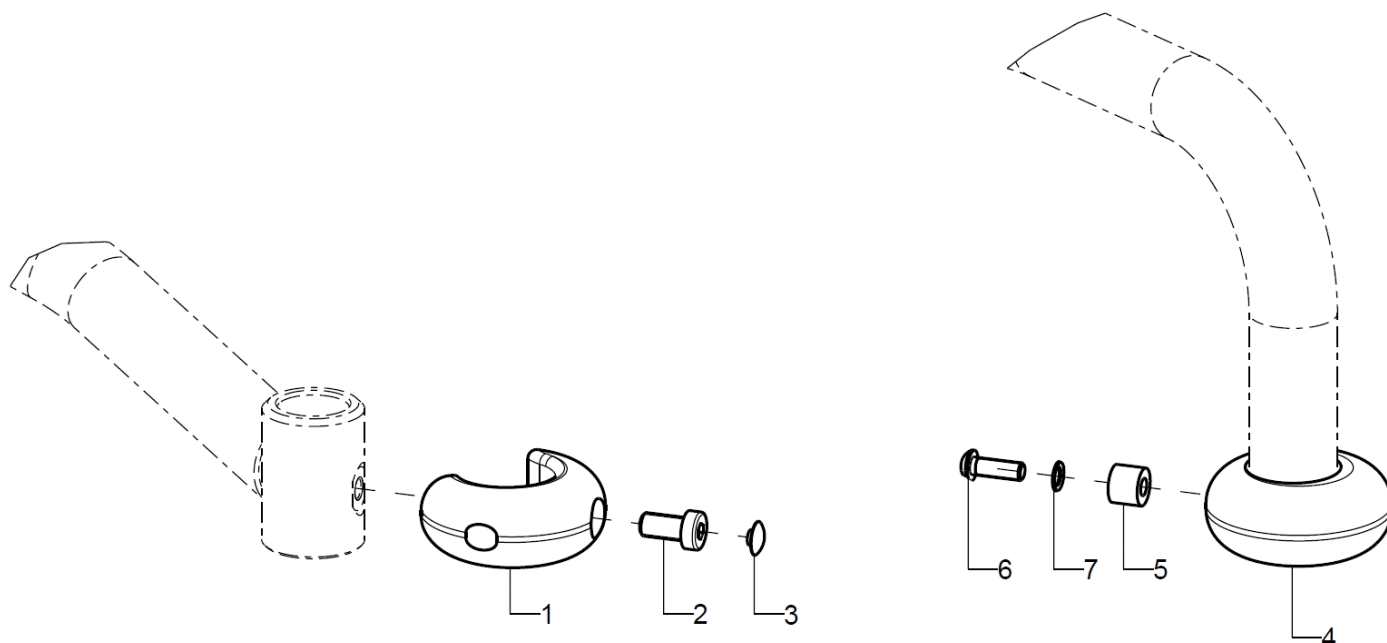

Pos.:	Menge:	Artikelnr:	Artikelbezeichnung	Variante:
1-3	1	910201	Stoßschutz für Stier-Rahmen mit starker Abduktion) incl. Montageschraube	
o.B.	1	910202	Stoßschutz, für Stier-Rahmen mit leichter Abduktion) incl. Montageschraube	
2	1		Zylinderschraube niedriger Kopf DIN 7984 - M8x16	
3	1		Schutzkappe M8	
4-7	2	910203	Stoßschutz, für Retro-Rahmen incl.Montageschraube	
5	1		Buchse 13x6x10,5 mm	
6	1		Linsenschraube mit Innensechskant ISO 7380 - M6x18	
7	1		Sicherungsscheibe S6 - FST	

2-Punkt-Beckengurt mit Kunststoffsverschluss

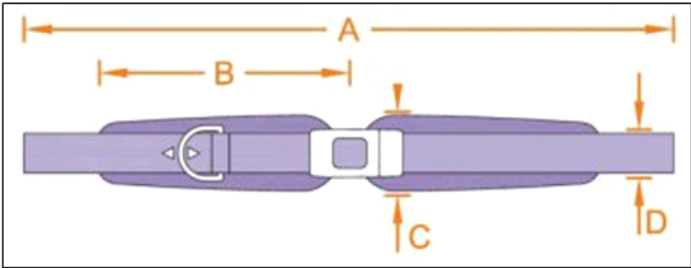

Größe	A	B	C	D
1	148	14	5	2,5
2	156	17	6	2,5

Pos.:	Menge:	Artikelnr:	Artikelbezeichnung	Variante:
1	1	78050201	2-Punkt Beckengurt Gr.1 mit Kunststoffsverschluss incl. Befestigungsmaterial zur Selbstmontage	
o.B.	1	78050202	2-Punkt Beckengurt Gr.2 mit Kunststoffsverschluss incl. Befestigungsmaterial zur Selbstmontage	
o.B.	1	780107	Klappschellenset (4 Stück) für Gurte mit 25 mm mit Bohrung	

2-Punkt-Beckengurt mit Metallschloss

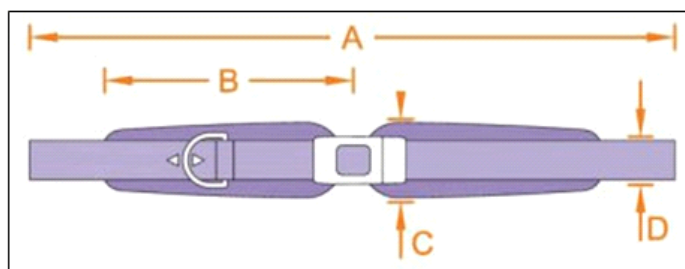

Größe	A	B	C	D
1	148	14	5	2,5
2	156	17	6	2,5

Pos.:	Menge:	Artikelnr:	Artikelbezeichnung	Variante:
1	1	78050204	2-Punkt Beckengurt Gr.1 mit Metallschloss incl. Befestigungsmaterial zur Selbstmontage	
o.B.	1	78050205	2-Punkt Beckengurt Gr.2 mit Metallschloss incl. Befestigungsmaterial zur Selbstmontage	
o.B.	1	78050210	Sicherheits-Schutz-Kappe für Metallschloss	
o.B.	1	780107	Klappschellenset (4 Stück) für Gurte mit 25 mm mit Bohrung	

4-Punkt-Beckengurt mit Kunststoffschloss

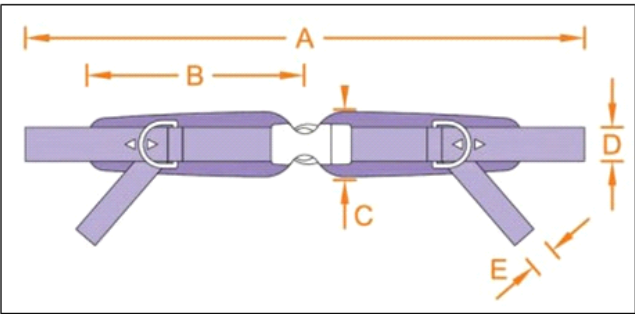

Größe	A	B	C	D	E
1	148	14	5	2,5	2,5
2	156	17	6	2,5	2,5

Pos.:	Menge:	Artikelnr:	Artikelbezeichnung	Variante:
1	1	78050401	4-Punkt Beckengurt Gr.1 mit Kunststoffschloss incl. Befestigungsmaterial zur Selbstmontage	
o.B.	1	78050402	4-Punkt Beckengurt Gr.2 mit Kunststoffschloss incl. Befestigungsmaterial zur Selbstmontage	
o.B.	1	780107	Klappschellenset (4 Stück) für Gurte mit 25 mm mit Bohrung	

4-Punkt-Beckengurt mit Metallschloss

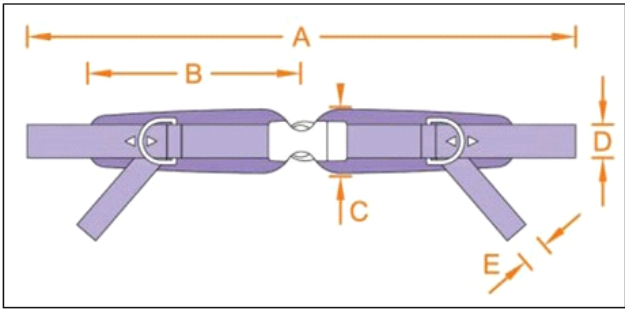

Größe	A	B	C	D	E
1	148	14	5	2,5	2,5
2	156	17	6	2,5	2,5

Pos.:	Menge:	Artikelnr:	Artikelbezeichnung	Variante:
1	1	78050404	4-Punkt Beckengurt Gr.1 mit Metallschloss incl. Befestigungsmaterial zur Selbstmontage	
o.B.	1	78050405	4-Punkt Beckengurt Gr.2 mit Metallschloss incl. Befestigungsmaterial zur Selbstmontage	
o.B.	1	78050210	Sicherheits-Schutz-Kappe für Metallschloss	
o.B.	1	780107	Klappschellenset (4 Stück) für Gurte mit 25 mm mit Bohrung	

Brustschultergurt

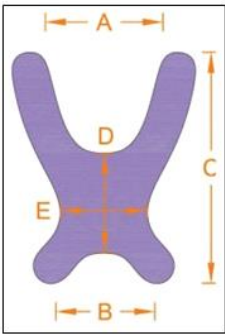

Größe	A	B	C	D	E
0	8	17	22	8	11
1	9	21	27	10	12
2	12	24	36	14	14

Pos.:	Menge:	Artikelnr:	Artikelbezeichnung	Variante:
1	1	781000	Brustschultergurt Gr. 0 ohne Reißverschluß incl. Befestigungsmaterial zur Selbstmontage	
o.B.	1	781001	Brustschultergurt Gr. 1 ohne Reißverschluß incl. Befestigungsmaterial zur Selbstmontage	
o.B.	1	781002	Brustschultergurt Gr. 2 ohne Reißverschluß incl. Befestigungsmaterial zur Selbstmontage	
o.B.	1	780107	Klappschellenset (4 Stück) für Gurte mit 25 mm mit Bohrung	

Sonnenschutzdach (Rückensystem mit Rückenrohren)

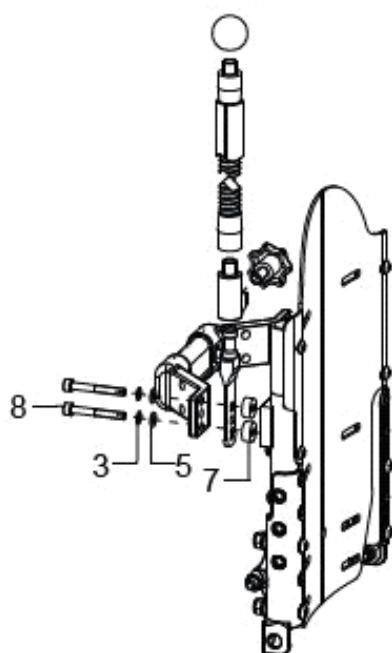

Sonnenschutzdach an Stabstange tief

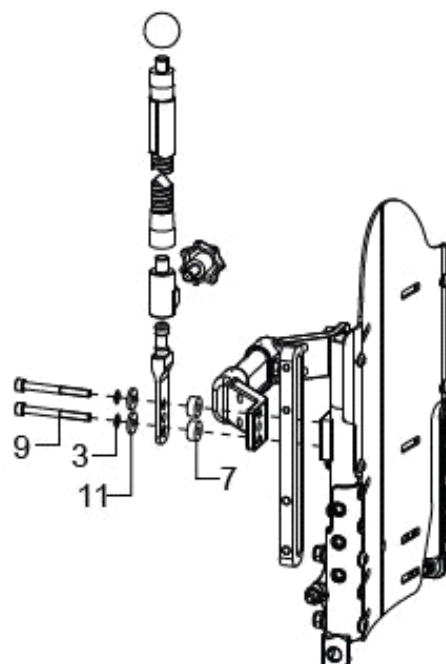
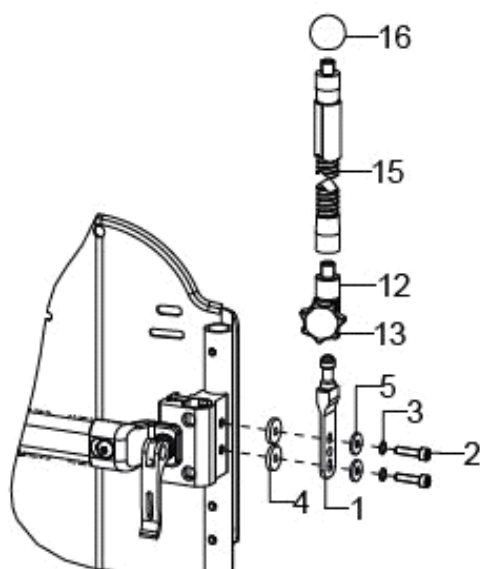
Sonnenschutzdach mit Pelotte
Stabstange tief

Sonnenschutzdach am Schiebegriffhalter

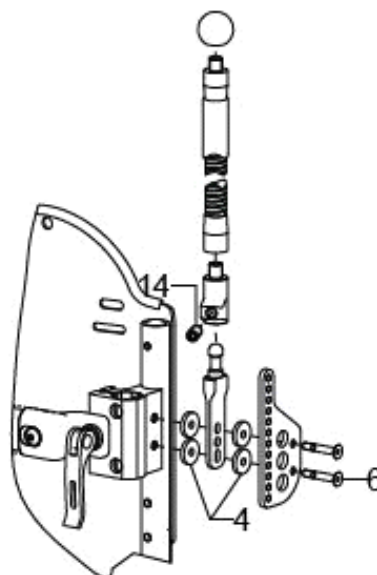
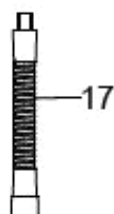
Sonnenschutzdach mit Pelotte
am Schiebegriffhalter

Verlängerung
Schwanenhals



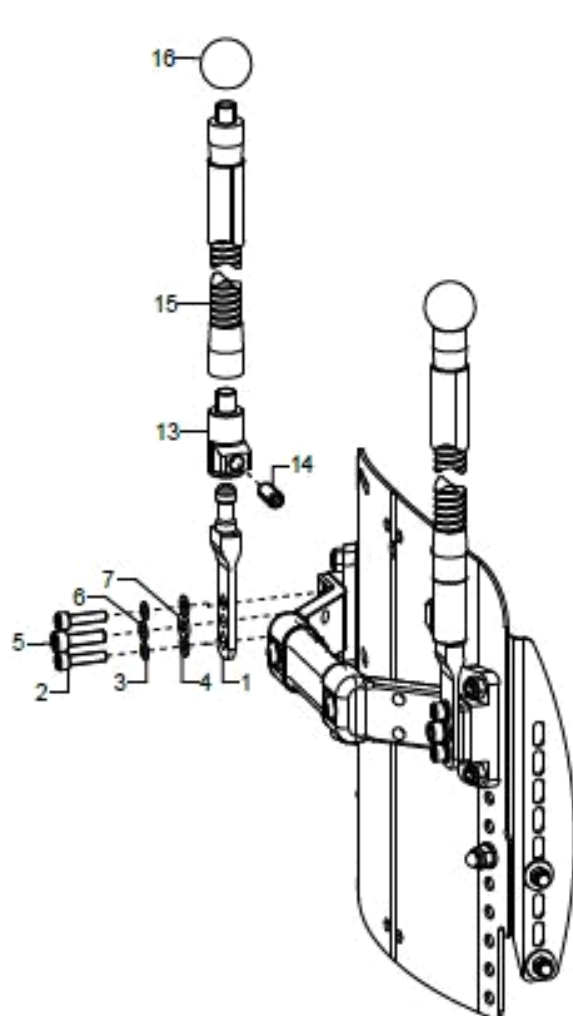

Pos.:	Menge:	Artikelnr:	Artikelbezeichnung	Variante:
1- 5+12+1 3+15+1 6+18	1		Sonnenschutzdach am Schiebegriffhalter	
1+4+6+ 12+14- 16+18	1		Sonnenschutzdach mit Pelotten am Schiebegriffhalter	
1+3+5+ 7+8+12 +13+15 +16+18	1		Sonnenschutzdach an Stabistange tief	
1+3+4+ 9+13+1 5+16+1 8	1		Sonnenschutzdach mit Pelotten an Stabistange tief	
1	2	91030204	Adapter (SSD) Sonnenschutzdach, schwarz für Montage an Rollstuhl incl. Montageset	
2	4		Zylinderschraube ISO 4762 (DIN 912) M5x20	
3	4		Sicherungsscheibe S5 - FST	
4	4		Scheibe, ø18/5,2x3 für Bremsgegenhalter DGR, schwarz	
5	4		Scheibe DIN 7349 - 5,3	
6	4		Senkschraube mit Innensechskant ISO 10642 (DIN 7991) M5x30	
7	4		Buchse ø14/5,2x6	
8	4		Zylinderschraube ISO 4762 (DIN 912) M5x40	
9	4		Zylinderschraube ISO 4762 (DIN 912) M5x60	
11	4		Scheibe DIN 7349 - 5,3	
12-13 (14)	2	91030203	Zwischenadapter für Schwanenhals an SSD-Halter	
13	2		7-Sterngriff ø32 - M8x15 Außengewinde, schwarz	
14	2		Federndes Druckstück M8x20 long-lok	
15-16	2	91030202	Schwanenhals, ca. 46 cm, schwarz incl. Kugelknopf ø25mm für Sonnenschutzdach	
16	2		Din 319 Kugelknopf ø25/M8, Form C, Schwarz	
17	2	91030500	Verlängerungsset Sonnenschutzdach, zur Erhöhung der Nutzhöhe um 14 cm	
18	1	91030301	Bezug Sonnenschutzdach Gr. 1, vormontiert	

Sonnenschutzdach (Klassik Rücken)

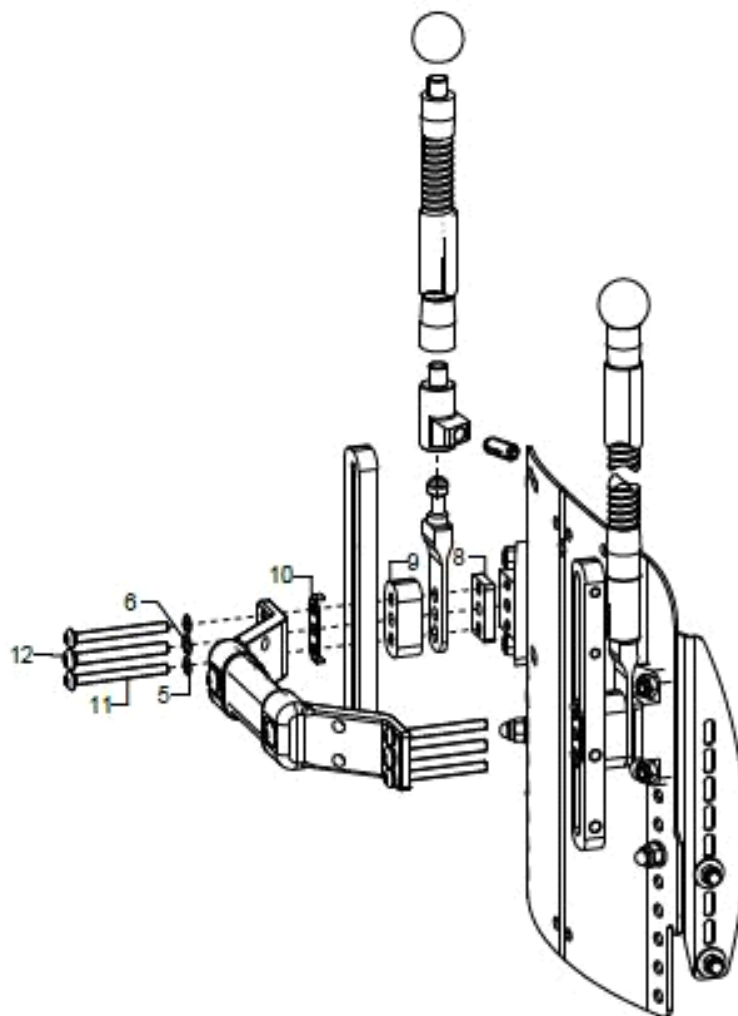

ohne Seitenpelotten



mit Seitenpelotten

Verlängerung
Schwanenhals

18



Pos.:	Menge:	Artikelnr:	Artikelbezeichnung	Variante:
1-7+13- 16+18	1		Sonnenschutzdach am Klassik-Rücken	
1+5+6+ 8-16+18	1		Sonnenschutzdach am Klassik-Rücken mit Seitenpelotten	
1	2	91030204	Adapter (SSD) Sonnenschutzdach, schwarz für Montage an Rollstuhl incl. Montageset	
2	4		Zylinderschraube ISO 4762 (DIN 912) M5x20	
3	4		Sicherungsscheibe S5 - FST	
4	4		Scheibe ISO 7089 (DIN 125) - A 5,3	
5	2		Zylinderschraube ISO 4762 (DIN 912) M6x20	
6	2		Sicherungsscheibe S6 - FST	
7	2		Scheibe DIN 1440 - 12x6x1,6	
8	2		Distanz	
9	2		Distanz Sonnendach	
10	2		Führungsplatte	
11	4		Linsenschraube mit Innensechskant ISO 7380 - M5x40	
12	2		Linsenschraube mit Innensechskant ISO 7380 - M6x40	
13	2	91030203	Zwischenadapter für Schwanenhals an SSD-Halter	
14	2		Federndes Druckstück M8x20 long-lok	
15-16	2	91030202	Schwanenhals, ca. 46 cm, schwarz incl. Kugelknopf ø25mm für Sonnenschutzdach	
16	1		Din 319 Kugelknopf ø25/M8, Form C, Schwarz	
17	2	91030500	Verlängerungsset Sonnenschutzdach, zur Erhöhung der Nutzhöhe um 14 cm	
18	1	91030301	Bezug Sonnenschutzdach Gr. 1, vormontiert	