

Loop^{SORG} RS

ERSATZTEILKATALOG





Sehr geehrter Kunde,
auf den folgenden Seiten finden Sie eine komplette Liste aller Einzelteile aus denen dieser Rollstuhl gebaut wird.
Um eine korrekte Ersatzteillieferung zu gewährleisten ist es notwendig, dass Sie uns bei der Bestellung zusätzlich zur Artikelnummer folgende Informationen vom Typenschild zukommen lassen.
Für eine Beschreibung zum Typenschild und wo es an Ihrem Rollstuhl zu finden ist, folgen Sie einfach diesem Link:
[Typenschild finden](#)

1. Seriennummer des Rollstuhls

Die Seriennummer ermöglicht uns, auf die Rollstuhlkonfiguration der ursprünglichen Rollstuhllieferung zuzugreifen.

2. Sitzbreite, Sitztiefe und Rückenhöhe

Die Maße auf dem Typenschild beziehen sich auf die Konfiguration der Ursprungslieferung. Sofern Maße nach der Lieferung verändert wurden, beispielsweise durch Stuhlverbreiterung, benötigen wir die aktuellen Maße.

3. Unterschenkellänge

Wir benötigen die Unterschenkellänge um die korrekte Version einiger Anbauteile auswählen zu können, die an das Maß der Unterschenkellänge gebunden sind.

4. Rahmenfarbe

Bitte spezifizieren Sie die Rahmenfarbe des Rollstuhls wenn Sie ein pulverbeschichtetes Ersatzteil bestellen.
Bitte geben Sie auch an, ob die Beschichtung matt oder glänzend ist.

5. Andere Änderungen nach der Auslieferung (Anbauartikel etc.)

Wir können von Änderungen die nach der Lieferung durchgeführt wurden nichts wissen. Wenn Sie nicht sicher sind, ob Änderungen Einfluss auf benötigte Ersatzteile haben, informieren Sie uns bitte detailliert.

Abkürzungen:

Pos.	Positionsnummer
Art.-Nr.	Artikelnummer
M/1	erforderliche Menge pro Rollstuhl bzw. Baugruppe
SB	Sitzbreite
ST	Sitztiefe
RH	Rückenhöhe
alt.	alternativ

Erläuterungen:

Es können nur Artikel bestellt werden, die in der Spalte **Art.Nr.** einen Nummerneintrag haben.

Bitte beachten Sie in der Spalte **Variante** die erforderlichen Bestellangaben, ohne die Ihre Bestellung nur mit Verzögerung bearbeitet werden kann.

Die Angaben **Links/Rechts** sind immer auf die Fahrtrichtung bezogen.

Bei Unklarheiten oder Fragen rufen Sie uns einfach an, wir beraten Sie gerne.

SORG Rollstuhltechnik GmbH Co.KG

Benzstraße 3-5
68794 Oberhausen-Rheinhausen
Fon 07254 – 9279 0
Fax 07254 – 9279 10

info@sorgrollstuhltechnik.de

<http://www.sorgrollstuhltechnik.de>

Öffnungszeiten:

Montag – Freitag 8.00 – 16.30 Uhr

Technische Änderungen und Druckfehler vorbehalten.

Preise auf Nachfrage

Inhaltsverzeichnis

Rahmen

Rahmen	1
Rahmen fest verschweißt	3
Sicherheitsrad	4
Sicherheitsrad bei 12 + 16 Zoll Rädern	6
Ankipphilfe 20, 22 und 24 Zoll	7
Ankipphilfe 12 und 16 Zoll	8

Beinstütze

Beinstütze standard, durchgehend 4055-01/02	10
Beinstütze winkelverstellbar, durchgehend, 4055-03/04	12
Beinstütze winkelverstellbar, geteilt, 4055-30/31	14
Fußplatte verstellbar	15
Beinstütze multidirektional 405506	18
Adapter Beinstütze abschwinkbar und abnehmbar, kpl.	20
Beinstützenhalter abschwinkbar und abnehmbar (ab 09/2023)	21
Beinstütze durchgehend, nach außen abschwinkbar und abnehmbar 405507	22
Beinstütze geteilt, nach außen abschwinkbar und abnehmbar 405540	24
Beinstütze hochschwenkbar 405505	26
Beinstütze dynamisch 4053	27
Fersenkante	28
Fußschale	29
Wadenauflage für winkelverstellbare Beinstütze	30
Wadenauflage für Beinstütze hochschwenkbar und multidirektional	31
Wadenband	32

Sitz

Sitz kpl.	34
Sitzverlängerung	35
Sitzkissen	36
Gasdruckfeder Sitzkantelung inkl. Halter	38
Abduktionskeil	39
Therapietisch Variante 1 seitlich wegklappbar	40
Therapietisch Variante 2 (an Armpolster gesteckt)	41

Inhaltsverzeichnis

Rücken

Rückenwinkelverstellung mit Raster	42
Rücken mit Gasdruckfederverstellung	44
Ergo-Rückenschale	45
Rückenkissen	46
Muldenrücken	47
Rückenverlängerung	50
Rückenbespannung anpassbar	51
Stabilisierungsstange + Halter Schiebebügelgriff	52
Schiebebügel winkelverstellbar	53
Kopfstütze	56
Seitenpelotte für Standard-Rückensystem	57
Seitenpelotte für ERGO-Rückensystem	58
Seitenpelotten fix für ERGO-Schale	59
Rückenschalenanbindung	60

Seitenteil

Seitenteil Standard	61
Seitenteil mit Führung	62
Seitenteil ERGO	63
Knieführung für ERGO-Seitenteil	65
Radschutz groß	66
Radschutz klein	67
Radschutz 16 Zoll	68
Armpolster 240x50 bis ST32	69
Armpolster 240x50 ab ST34	70
Armpolster 260 x 80 mm	71

Lenkrad

Lenkradadapter	73
Adapter für niedrige Sitzhöhen	75
Lenkradgabel	76
Lenkräder	77

Inhaltsverzeichnis

Antriebsrad

Adapterplatte 12 Zoll	78
Adapterplatte 16 Zoll	79
12 Zoll Rad	80
16 Zoll Rad	81
Radstandsverlängerung	82
Einschraubadapter	83
Trommelbremsanker	84
Antriebsräder	85
Bereifungen	86
Greifringe	87
Speichenschutz	88
Greifringüberzüge	89
Doppelgreifreifen Standard	90
Doppelgreifreifen Trommelbremse	91
Kniehebelbremse für 12 Zoll Rad	95

Bremse

Kniehebelbremse	94
Bremshebelverlängerungen	96
Bremsgriff Trommelbremse	97

Zubehör

2-Punkt-Beckengurt mit Kunststoffs Schloss	98
2-Punkt-Beckengurt mit Metallschloss	99
4-Punkt-Beckengurt mit Kunststoffs Schloss	100
4-Punkt-Beckengurt mit Metallschloss	101
Brustschultergurt	102

Rahmen

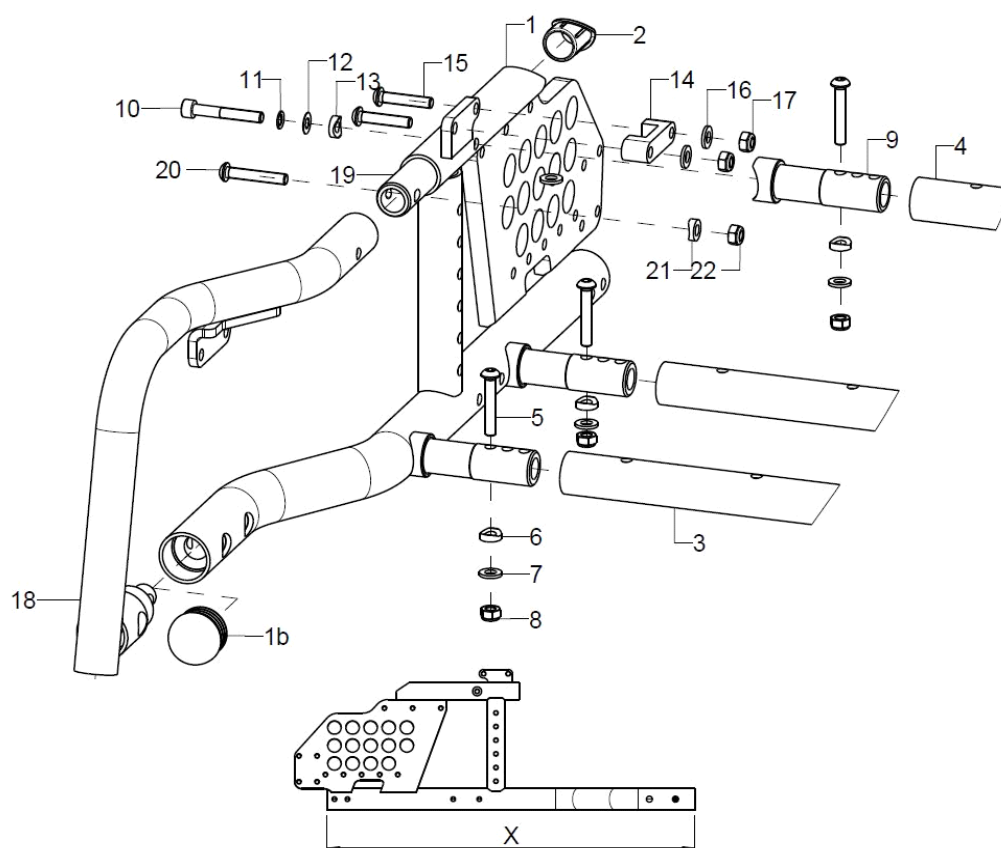

Pos.:	Menge:	Artikelnr:	Artikelbezeichnung:	Variante:
1+2	1	59760102	Rahmenteil Gr. 1/2, rechts, X=508	Farbe, Länge X
o.B.	1	59760101	Rahmenteil Gr. 1/2, links, X=508	Farbe, Länge X
1+2	1	59760202	Rahmenteil Gr. 3, rechts, X=538	Farbe, Länge X
o.B.	1	59760201	Rahmenteil Gr. 3, links, X=538	Farbe, Länge X
1b	2	59760103	Lamellenkappe Halbkugel Ø30	ohne Rahmenbogen
2	1		Anschlagstopfen	
3	2	58760100	GDF-Traverse	SB, Farbe
4	1	5834SB	Traverse d=24 x 2 x SB/RB bei Vector-Tilty Vario-LoopRS/Loop (Sitzbreite/Rahmenbreite angeben)	
4-8	3	583499	Montageset Traverse an Rahmen	
5	2		Linsenschraube mit Innensechskant ISO 7380 - M6x35	
6	2		Sattelscheibe Ø12/6,2x2,5	
7	2		Scheibe ISO 7089 (DIN 125) - A 6,4	
8	2		Sechskantmutter selbstsi. niedrige Form DIN 985 - M6	
9-13	2	583501	Traversenadapter oben, schwarz	
10	1		Zylinderschraube ISO 4762 (DIN 912) M6x40	
11	1		Sicherungsscheibe S6 - FST	
12	1		Passscheibe DIN 988 - 6x12x0,3 - A2	
13	1		Sattelscheibe Ø12/6,2x2,5	
14-17	2	59760110	Führungslasche inkl. Montagezubehör	
15	2		Linsenschraube mit Innensechskant ISO 7380 - M6x30	
16	2		Scheibe ISO 7089 (DIN 125) - A 6,4	
17	2		Sechskantmutter selbstsi. niedrige Form DIN 985 - M6	
18-19	1	59760502	Rahmenbogen rechts, geschlossener Rahmen	Farbe
o.B.	1	59760501	Rahmenbogen links, geschlossener Rahmen	Farbe



19	2	59760504	Verbindungsrohr oben bei geschlossenem Rahmen Verbindungsrohr oben bei geschlossenem Rahmen	bei Rahmenbogen
o.B.	2		Verstärkungsbuchse bei 12"	bei 12" Hinterrad
20-22	2	583499	Montageset Traverse an Rahmen	
20	2		Linsenschraube mit Innensechskant ISO 7380 - M6x35	
21	2		Sattelscheibe ø12/6,2x2,5	
22	2		Sechskantmutter selbstsi. niedrige Form DIN 985 - M6	

Rahmen fest verschweißt

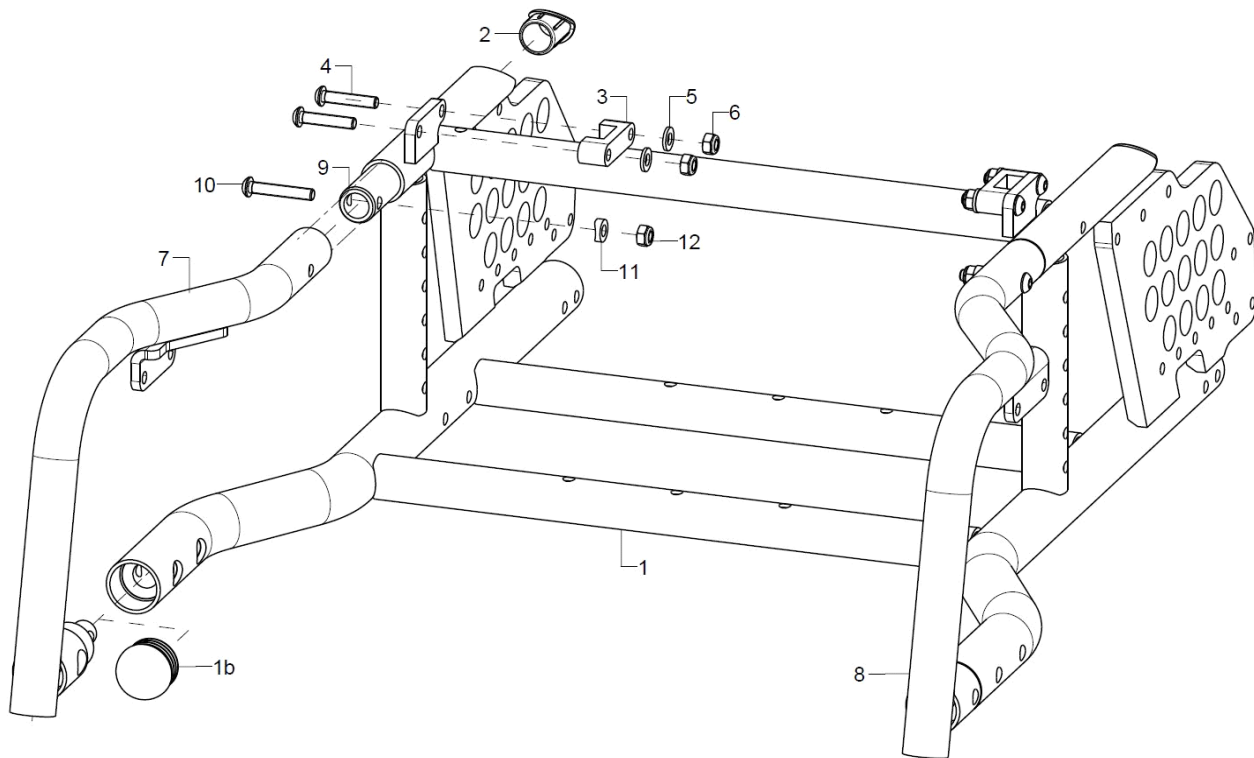

Pos.:	Menge:	Artikelnr:	Artikelbezeichnung:	Variante:
1+2	1	59761101	Rahmen Gr. 1/2 verschweißt, X=508mm	SB, Farbe, Länge X
1+2	1	59761201	Rahmen Gr. 3 verschweißt, X=538mm	SB, Farbe, Länge X
1b	2	59760103	Lamellenkappe Halbkugel Ø30	ohne Rahmenbogen
2	1		Anschlagstopfen	
3-6	2	59760110	Führungslasche inkl. Montagezubehör	
4	2		Linsenschraube mit Innensechskant ISO 7380 - M6x30	
5	2		Scheibe ISO 7089 (DIN 125) - A 6,4	
6	2		Sechskantmutter selbstsi. niedrige Form DIN 985 - M6	
7	1	59760502	Rahmenbogen rechts, geschlossener Rahmen	Farbe
8	1	59760501	Rahmenbogen links, geschlossener Rahmen	Farbe
9	2	59760504	Verbindungsrohr oben bei geschlossenem Rahmen Verbindungsrohr oben bei geschlossenem Rahmen	bei Rahmenbogen
o.B.	2		Verstärkungsbuchse bei 12"	bei 12" Hinterrad
10-12	2	583499	Montageset Traverse an Rahmen	
10	2		Linsenschraube mit Innensechskant ISO 7380 - M6x35	
11	2		Sattelscheibe Ø12/6,2x2,5	
12	2		Sechskantmutter selbstsi. niedrige Form DIN 985 - M6	

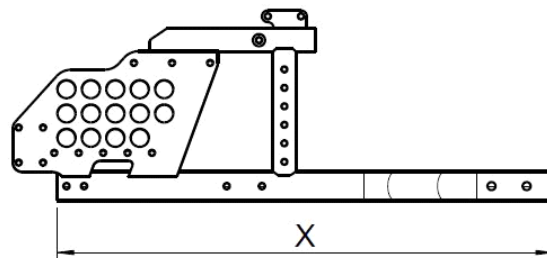

Sicherheitsrad

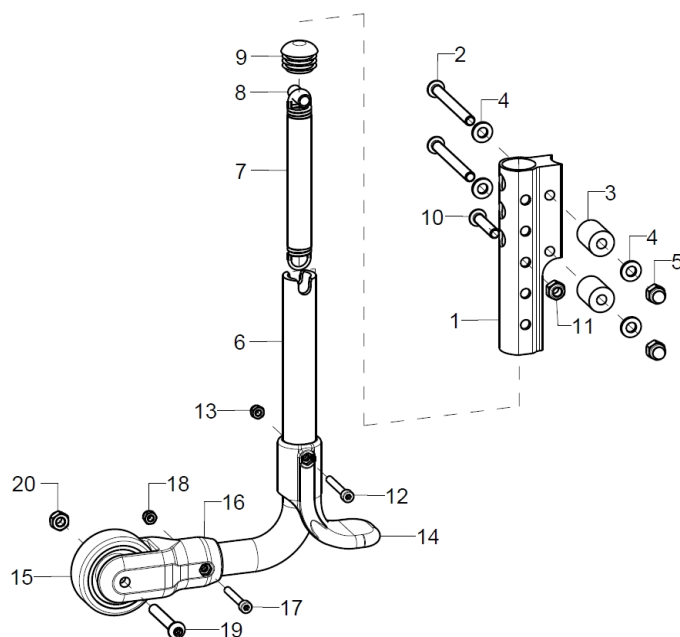

Pos.:	Menge:	Artikelnr:	Artikelbezeichnung:	Variante:
1-20	1	721501	Sicherheitsrad 90° Form, wegschwenkbar 16", 20/22" (186/205) incl. Halter und Montagematerial	
altern.	1	721502	Sicherheitsrad 90° Form, wegschwenkbar 24", 22"(M) (186/225) incl. Halter und Montagematerial	
altern.	1	721503	Sicherheitsrad 90° Form, wegschwenkbar 26" (210/250) incl. Halter und Montagematerial	ab ST 42-48 und SH 53,5
1	1	72150106	Kippschutzhalter Aluminium, schwarz, für Sicherheitsrad	
2-5	1	7215010699	Montageset für Kippschutzhalter	
2	2		Linsenschraube mit Innensechskant ISO 7380 - M6x35	
altern.	2		Linsenschraube mit Innensechskant ISO 7380 - M6x40	
altern.	2		Linsenschraube mit Innensechskant ISO 7380 - M6x55	
altern.	2		Linsenschraube mit Innensechskant ISO 7380 - M6x60	
altern.	2		Linsenschraube mit Innensechskant ISO 7380 - M6x65	
3	2		Buchse D16/6,2x21	Bei Ankipphilfe
4	4		Scheibe ISO 7089 (DIN 125) - A 6,4	
5	2		Sechsk.-Hutmutter niedr. Form mit Klemmt. DIN 986 - M6	
6-20	1	72150001	Sicherheitsradbügel 90° Form, (186/205) für 20/22 Zoll, vormontiert, incl. Feder, Auftritt und Rad ø50mm	bei 16" Rädern
altern.	1	72150002	Sicherheitsradbügel 90° Form, (186/225) für 22"(M)/ 24 Zoll, vormontiert, incl. Feder, Auftritt und Rad ø50mm	
altern.	1	72150003	Sicherheitsradbügel 90° Form, (210/250) für 26 Zoll, vormontiert, incl. Feder, Auftritt und Rad ø50mm	
7-13	1	72150107	Zugfeder für Sicherheitsrad 13,5x2x113 kpl. (incl. Buchse, Stopfen, Befestigungsmaterial kpl. oben und unten)	
8	1		Distanzhülse 18,4mm	
9	1		Stopfen mit Lamellen für Rohr ø22x1-2, schwarz	
10	1		Linsenschraube mit Innensechskant ISO 7380 - M6x30	
11	1		Sechskantmutter selbstsi. niedrige Form DIN 985 - M6	
12	1		Zylinderschraube ISO 4762 (DIN 912) M4x30	
13	1		Sechsk.-Hutmutter niedr. Form mit Klemmt. DIN 986 - M4	
14	1	72150104	Auftritt Kippschutz Kunststoff, schwarz	
15	1	720004	Rad für Kippschutz ø50, Nabenbreite 18 mm, PU-grau incl. Montagematerial	
16-20	1	72150101	Halter Sicherheitsrad (Kunststoff schwarz) für Rad ø50 mm, incl. Montagematerial	



17	1	Zylinderschraube ISO 4762 (DIN 912) M4x30
18	1	Sechsk.-Hutmutter niedr. Form mit Klemmt. DIN 986 - M4
19	1	Linsenschraube mit Innensechskant ISO 7380 - M6x40
20	1	Sechsk.-Hutmutter niedr. Form mit Klemmt. DIN 986 - M6

Sicherheitsrad bei 12 + 16 Zoll Rädern

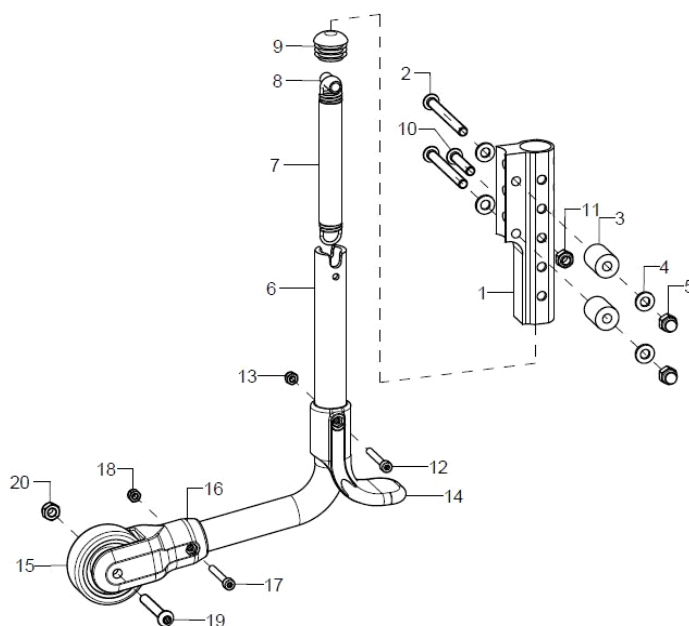

Pos.:	Menge:	Artikelnr:	Artikelbezeichnung:	Variante:
1-20	1	721512	Sicherheitsrad 90° Form, wegschwenkbar 12", 18", 20"(M) (186/155) incl. Halter und Montagematerial	Radstandsverlängerung, rechts, links
altern.	1		Sicherheitsrad für 16", kpl	Radstandsverlängerung, rechts, links
1	1	72150106	Kippschutzhalter Aluminium, schwarz, für Sicherheitsrad	
2-4	1	7215010699	Montageset für Kippschutzhalter	
2	2		Linsenschraube mit Innensechskant ISO 7380 - M6x60	
altern.	2		Linsenschraube mit Innensechskant ISO 7380 - M6x65	
3	2		Buchse D16/6,2x21	Bei Ankipphilfe
4	2		Passscheibe DIN 988 - 6x12x0,5 - A2	
5	2		Sechsk.-Hutmutter niedr. Form mit Klemmt. DIN 986 - M6	
6-20	1	72150012	Kippschutzbügel für 12" vormontiert	bei 12" Rädern
altern.	1	72150001	Sicherheitsradbügel 90° Form, (186/205) für 20/22 Zoll, vormontiert, incl. Feder, Auftritt und Rad ø50mm	bei 16" Rädern
6	1		Kippschutzbügel für 12"	bei 12" Rädern
altern.	1		Kippschutzbügel für 20/22"	bei 16" Rädern
7-13	1	72150107	Zugfeder für Sicherheitsrad 13,5x2x113 kpl. (incl. Buchse, Stopfen, Befestigungsmaterial kpl. oben und unten)	
8	1		Distanzhülse 18,4mm	
9	1		Stopfen mit Lamellen für Rohr ø22x1-2, schwarz	
10	1		Linsenschraube mit Innensechskant ISO 7380 - M6x30	
11	1		Sechskantmutter selbstsi. niedrige Form DIN 985 - M6	
12	1		Zylinderschraube ISO 4762 (DIN 912) M4x30	
13	1		Sechsk.-Hutmutter niedr. Form mit Klemmt. DIN 986 - M4	
14	1	72150104	Auftritt Kippschutz Kunststoff, schwarz	
15	1	720004	Rad für Kippschutz ø50, Nabenbreite18 mm, PU-grau incl. Montagematerial	
16-20	1	72150101	Halter Sicherheitsrad (Kunststoff schwarz) für Rad ø50 mm, incl. Montagematerial	
17	1		Zylinderschraube ISO 4762 (DIN 912) M4x30	
18	1		Sechsk.-Hutmutter niedr. Form mit Klemmt. DIN 986 - M4	
19	1		Linsenschraube mit Innensechskant ISO 7380 - M6x40	
20	1		Sechsk.-Hutmutter niedr. Form mit Klemmt. DIN 986 - M6	

Ankipphilfe 20, 22 und 24 Zoll

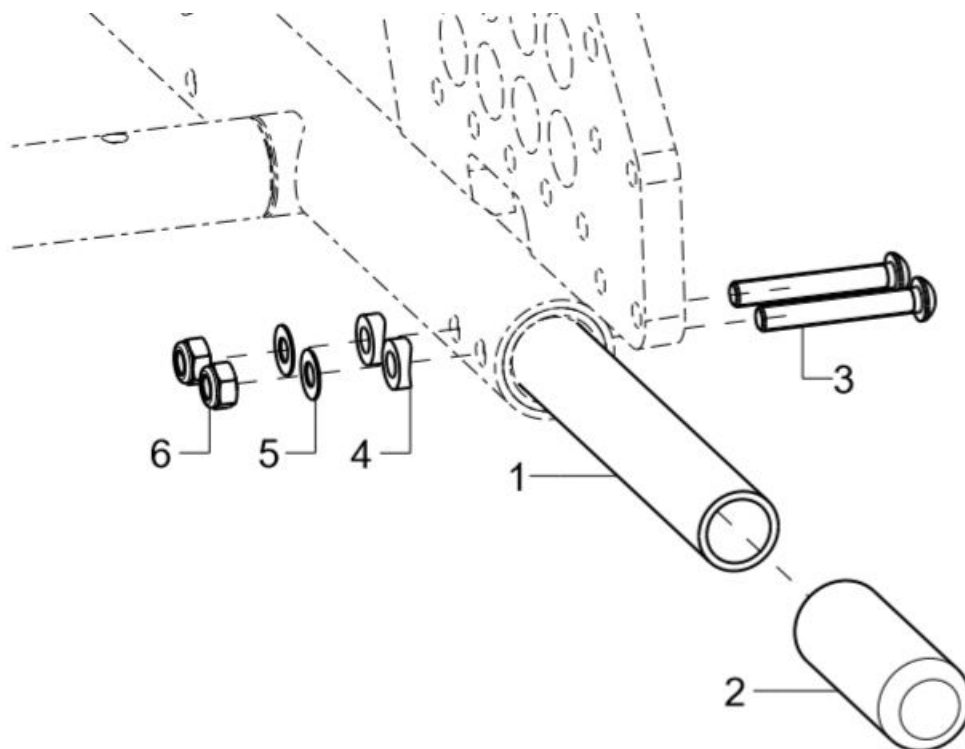

Pos.:	Menge:	Artikelnr:	Artikelbezeichnung:	Variante:
1-5	1	7407	Ankippbügel gerade 165mm, schwarz, bei großen Antriebsrädern	bei 20", 22" und 24" Antriebsrädern
1	1		Ankipphilfe	bei 20", 22" und 24" Antriebsrädern
2	1	740102	Tauchkappe	(5er Set)
3	2		Linsenschraube mit Innensechskant ISO 7380 - M6x40	
4	2		Sattelscheibe $\varnothing 12/6,2 \times 2,5$	
5	2		Passscheibe DIN 988 - 6x12x0,5 - A2	
6	2		Sechskantmutter selbstsi. niedrige Form DIN 985 - M6	

Ankipphilfe 12 und 16 Zoll

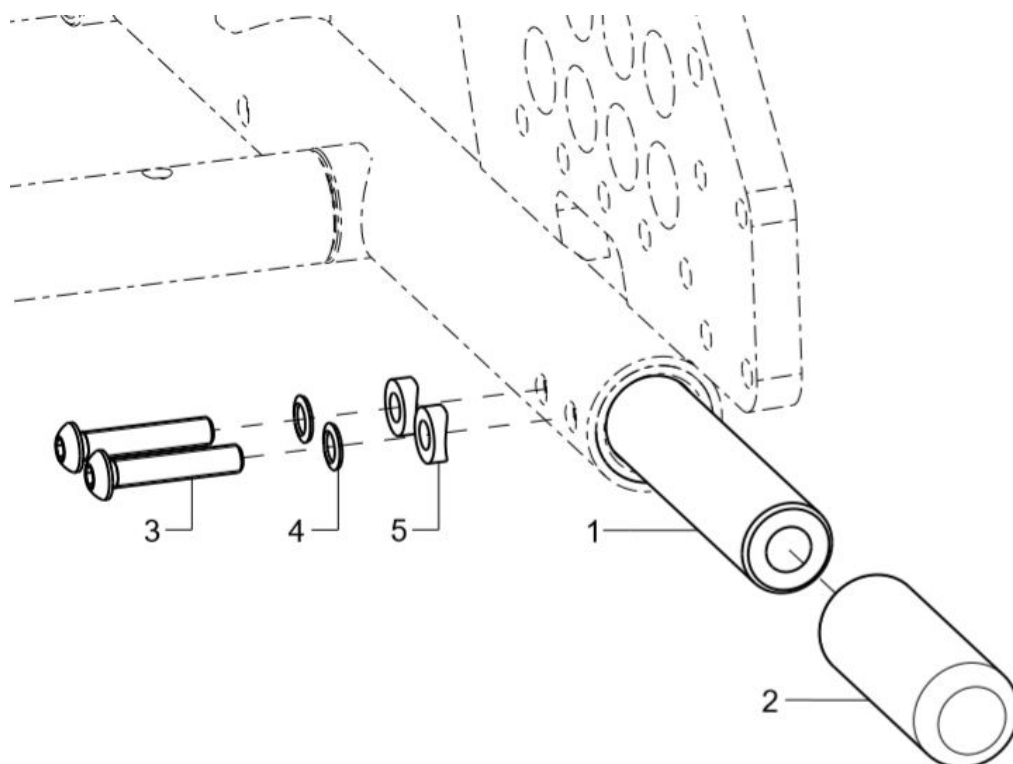

Pos.:	Menge:	Artikelnr:	Artikelbezeichnung:	Variante:
1-5	1	740705	Ankippbügel 12" gerade 120mm, schwarz für Loop bei 12" Hinterrädern	bei 12" und 16" Hinterrädern
1	1		Ankipprohr 12"	
2	1	740102	Tauchkappe	(5er Set)
3	2		Linsenschraube mit Innensechskant ISO 7380 - M6x30	
4	2		Sicherungsscheibe S6 - FST	
5	2		Sattelscheibe $\varnothing 12/6,2 \times 2,5$	

Beinstütze standard, durchgehend 4055-01/02

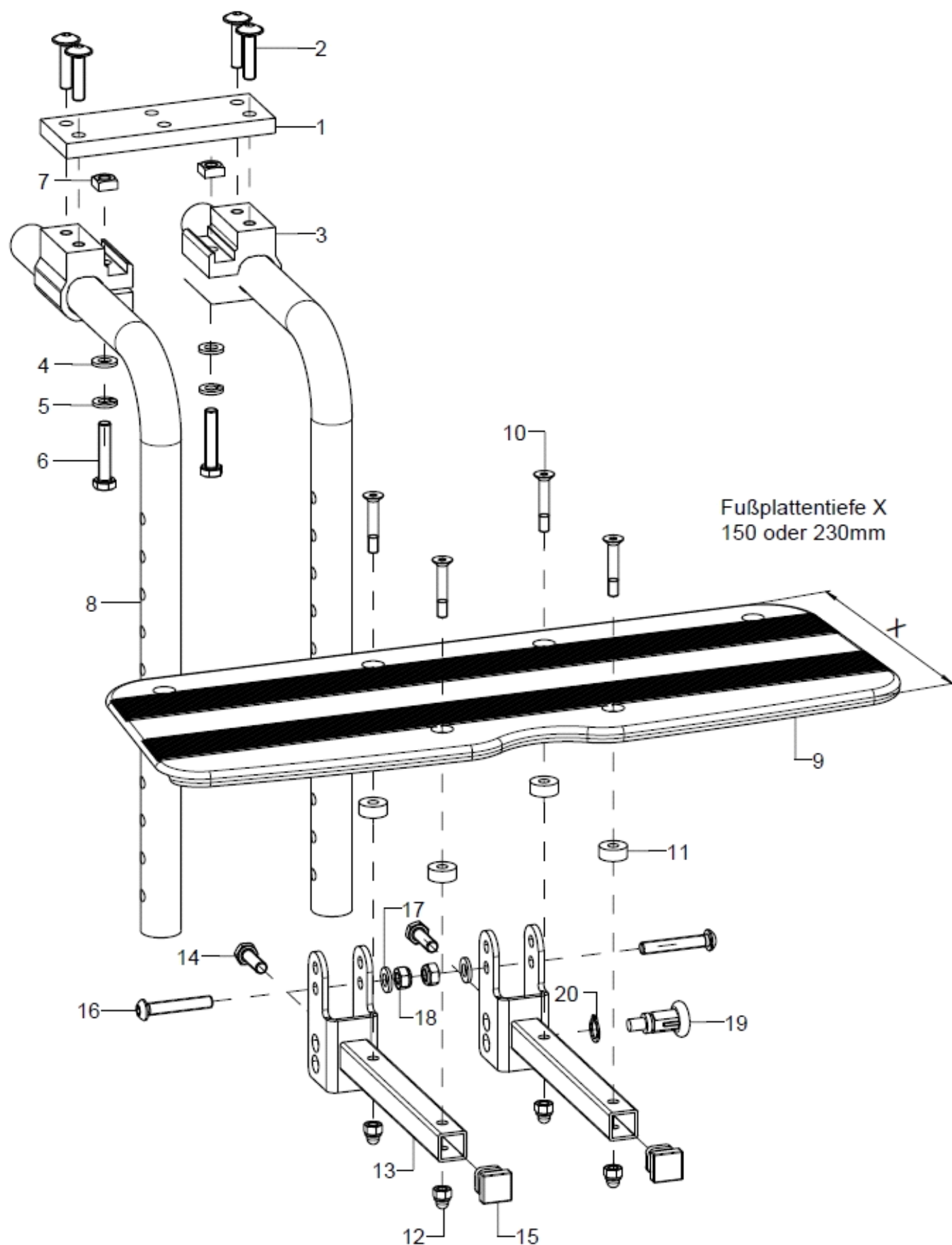

Pos.:	Menge:	Artikelnr:	Artikelbezeichnung:	Variante:
1-18	1	405501	Beinstütze Standard, durchgehend, 150mm, nach hinten hochklappbar, Kniewinkel starr auf 90°, kpl.	SB, Farbe, Maß X, Maß von Oberkante Sitz-Oberkante Fußplatte
o.B.	1	405502	Beinstütze Standard, durchgehend, 230mm, nach hinten hochklappbar, Kniewinkel starr auf 90°, kpl.	SB, Farbe, Maß X, Maß von Oberkante Sitz-Oberkante Fußplatte
1	1	40550201	Distanzplatte Gr. 2/3	
2	4		Linsenflanschschraube mit Innensechskant M6x25	
3-7	2	40551003	Aufnahme klemmbar M6 inkl. Montagezubehör	
4	1		Scheibe ISO 7089 (DIN 125) - A 6,4	
5	1		Federring DIN 127 - A 6	
6	1		Sechskantschraube ISO 4017 (DIN 933) - M6X30	
7	1		Vierkantmutter DIN 557 – M6	
8	2	400102	Kniewinkel-Beinstützenhalter 90°, 310 mm	Oberkante Sitz- Oberk. Fußplatte 13-29
altern.	2	400111	Kniewinkel-Beinstützenhalter 90°, 410 mm	Oberkante Sitz- Oberk. Fußplatte 27-39
altern.	2	400112	Kniewinkel-Beinstützenhalter 90°, 510 mm	Oberkante Sitz- Oberk. Fußplatte 37-49
9-12	1	40551100	Fußauflage 150mm durchgehend inkl. Montagezubehör	SB, Farbe
altern.	1	40551200	Fußplatte durchgehend für nach hinten hochklappbare Beinstütze, Aluprofil 230 mm Tiefe (Rahmenbreite angeben)	SB, Farbe
10-12	1	40551199	Montagezubehör Fußauflage	
10	1		Senkschraube mit Innensechskant ISO 10642 (DIN 7991) M5x30	
11	4		Buchse Ø14/5,2x6	
12	4		Sechskantmutter selbstsi. niedrige Form DIN 985 - M5	
13-18	2	400103	Fußplatten-Gelenkhalter 100/20 für durchgehende Fußplatte inkl. Montagezubehör	
14	1		Sechskantschraube ISO 4017 (DIN 933) - M6x20 Long Lock	
15	1		Stopfen mit Lamellen für Vierkantrohre, schwarz, 15x15	
16	1		Linsenschraube mit Innensechskant ISO 7380 - M6x35	
17	1		Scheibe ISO 7089 (DIN 125) - A 6,4	
18	1		Sechskantmutter selbstsi. niedrige Form DIN 985 - M6	
19	1	690101	Zugschnapper ø6/M10x1x31 mit Arretierung	
20	1		Sicherungsring 10, DIN 471	

Beinstütze winkelverstellbar, durchgehend, 4055-03/04

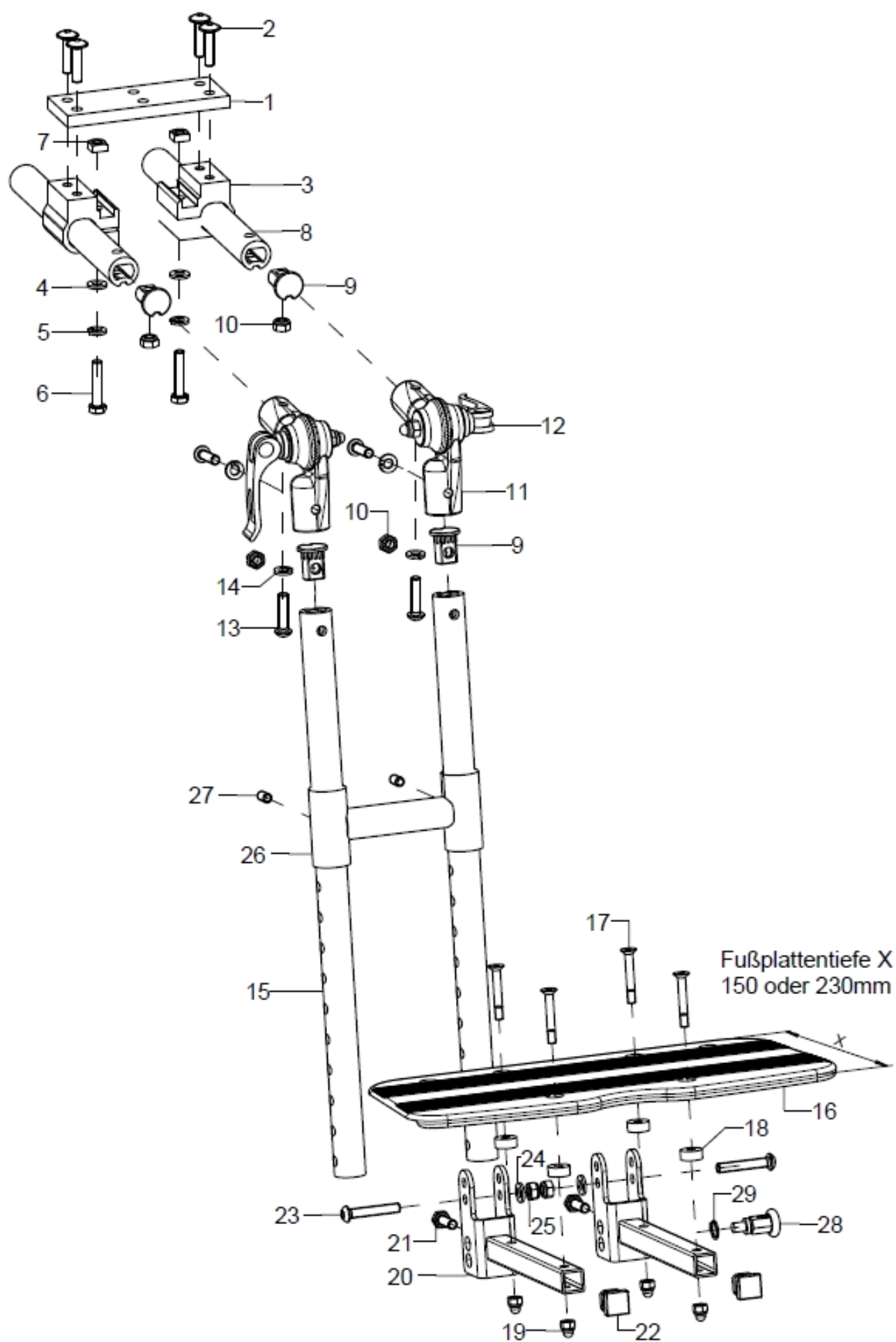

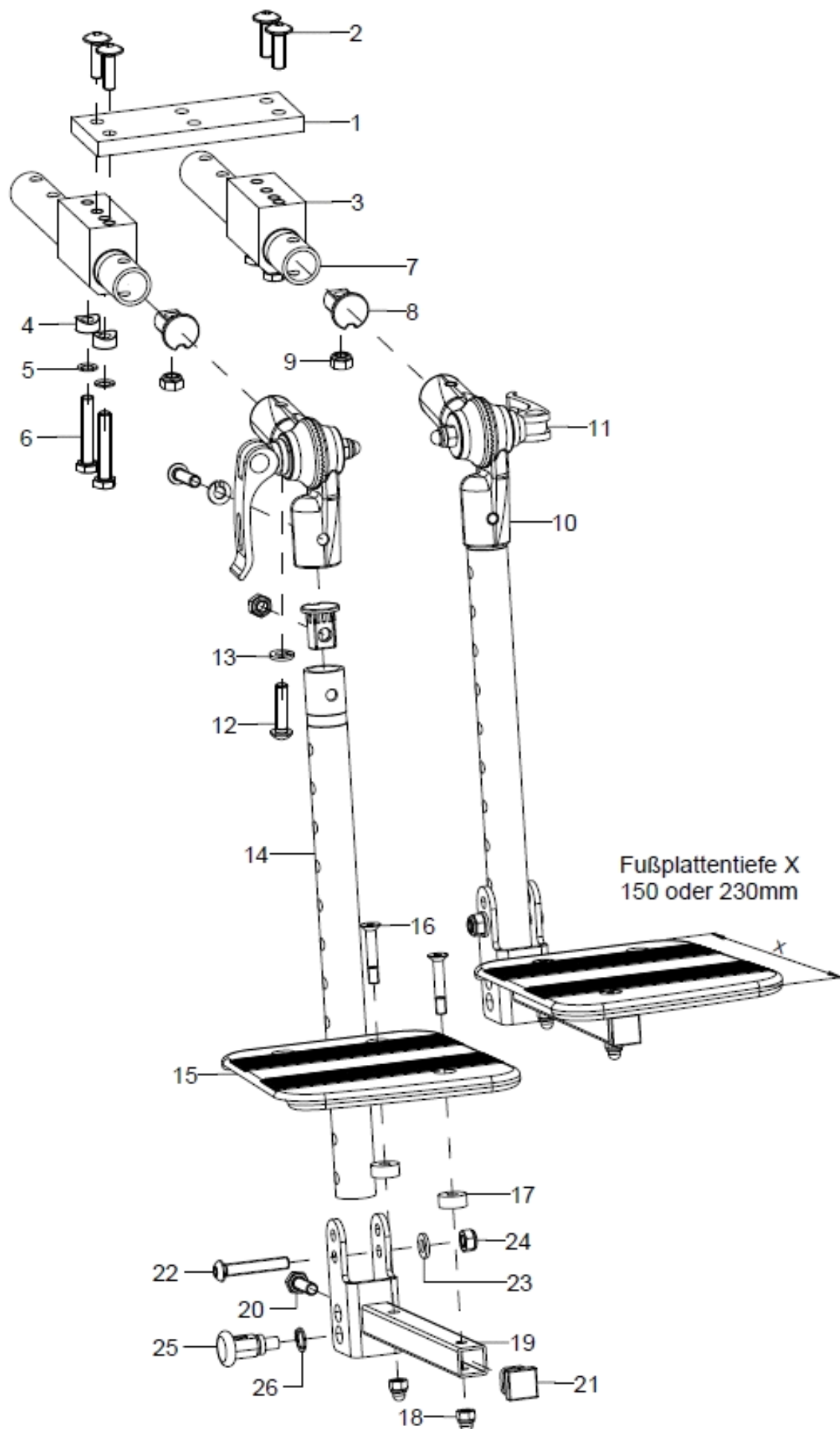

Pos.:	Menge:	Artikelnr:	Artikelbezeichnung:	Variante:
1-27	1	405503	Beinstütze winkelverstellbar, durchgehend, 150mm, nach hinten hochklappbar, Kniewinkel verstellbar 80-180°, kpl.	SB, Farbe, Maß X, Maß von Oberkante Sitz-Oberkante Fußplatte
o.B.	1	405504	Beinstütze winkelverstellbar, durchgehend, 230mm, nach hinten hochklappbar, Kniewinkel verstellbar 80-180°, kpl.	SB, Farbe, Maß X, Maß von Oberkante Sitz-Oberkante Fußplatte
1a-2	1	40550201	Distanzplatte Gr. 2/3	
2	3		Linsenflanschschraube mit Innensechskant M6x25	
3-7	2	40551003	Aufnahme klemmbar M6 inkl. Montagezubehör	
4	1		Scheibe ISO 7089 (DIN 125) - A 6,4	
5	1		Federring DIN 127 - A 6	
6	1		Sechskantschraube ISO 4017 (DIN 933) - M6X30	
7	1		Vierkantmutter DIN 557 – M6	
8-10	2	40550003	Beinstützenhalter Oberteil, L=185mm	
altern.	2	40550004	Beinstützenhalter Oberteil Gr.1, L=150mm	
9+10	4	653406	Stopfen für Mutter M6 inkl. Sechskantmutter	
10	4		Sechskantmutter selbstsi. niedrige Form DIN 985 - M6	
11-14	2	652220	Winkelverstellelement Metall 307° kpl. mit Exzenterspanner und Montagezubehör	
12	1	652224	Exzenterspanner Länge 35 mm M6x22, schwarz (inkl. Feder, Hutmutter, Scheibe, Hülse)	
13	2		Linsenschraube mit Innensechskant ISO 7380 - M6x25	
14	2		Federring DIN 127 - A 6	
15	2	40550301	Beinstützenrohr BSW 270	Oberkante Sitz- Oberk. Fußplatte 12-30
altern.	2	40550302	Beinstützenrohr BSW 370	Oberkante Sitz- Oberk. Fußplatte 26-40
altern.	2	40550303	Beinstützenrohr BSW 470	Oberkante Sitz- Oberk. Fußplatte 36-50
16-19	1	40551100	Fußauflage 150mm durchgehend inkl. Montagezubehör	SB, Farbe
altern.	1	40551200	Fußplatte durchgehend für nach hinten hochklappbare Beinstütze, Aluprofil 230 mm Tiefe (Rahmenbreite angeben)	SB, Farbe
17-19	1	40551199	Montagezubehör Fußauflage	
17	4		Senkschraube mit Innensechskant ISO 10642 (DIN 7991) M5x30	
18	4		Buchse Ø14/5,2x6	
19	4		Sechsk.-Hutmutter niedr. Form mit Klemmt. DIN 986 - M5	
20-25	2	400103	Fußplatten-Gelenkhalter 100/20 für durchgehende Fußplatte inkl. Montagezubehör	
21	1		Sechskantschraube ISO 4017 (DIN 933) - M6x20 Long Lock	
22	1		Stopfen mit Lamellen für Vierkantrohre, schwarz, 15x15	
23	1		Linsenschraube mit Innensechskant ISO 7380 - M6x35	
24	1		Scheibe ISO 7089 (DIN 125) - A 6,4	
25	1		Sechskantmutter selbstsi. niedrige Form DIN 985 - M6	
26	1	40521001	Versteifungsbrücke für Beinstützenrohr	
27	2		Gewindestift mit Innensechskant ISO 4026 (DIN 913), M6x12	
28+29	1	690101	Zugschnapper ø6/M10x1x31 mit Arretierung	
29	1		Sicherungsring 10, DIN 471	

Beinstütze winkelverstellbar, geteilt, 4055-30/31



Pos.:	Menge:	Artikelnr:	Artikelbezeichnung:	Variante:
1-24	1	405530	Beinstütze winkelverstellbar, geteilt, 150mm, nach hinten hochklappbar, Kniewinkel verstellbar 80-180°, kpl.	SB, Farbe, Maß X, Maß von Oberkante Sitz-Oberkante Fußplatte
o.B.	1	405531	Beinstütze winkelverstellbar, geteilt, 230mm, nach hinten hochklappbar, Kniewinkel verstellbar 80-180°, kpl.	SB, Farbe, Maß X, Maß von Oberkante Sitz-Oberkante Fußplatte
1a-2	1	40550201	Distanzplatte Gr. 2/3	
2	4		Linsenflanschschraube mit Innensechskant M6x25	
3-6	2	40550308	Beinstützenaufnahme BSW geteilt, kpl.	
4	2		Sattelscheibe Ø12x3x7	
5	2		Sicherungsscheibe S6 - FST	
6	2		Sechskantschraube ISO 4017 (DIN 933) - M6X35	
7-9+12+13	2	40550307	Beinstützenhalter Oberteil BSW geteilt	
8+9	4	653406	Stopfen für Mutter M6 inkl. Sechskantmutter	
9	4		Sechskantmutter ISO 4032 (DIN 934) - M6	
10-13	2	652220	Winkelverstellelement Metall 307° kpl. mit Exzenterspanner und Montagezubehör	
11	1	652224	Exzenterspanner Länge 35 mm M6x22, schwarz (inkl. Feder, Hutmutter, Scheibe, Hülse)	
12	2		Linsenschraube mit Innensechskant ISO 7380 - M6x25	
13	2		Federring DIN 127 - A 6	
14	2	40550304	Beinstützenrohr BSW geteilt 270	Oberkante Sitz-Oberkante Fußplatte 12-30
altern.	2	40550305	Beinstützenrohr BSW geteilt 370	Oberkante Sitz-Oberkante Fußplatte 26-40
altern.	2	40550306	Beinstützenrohr BSW geteilt 470	Oberkante Sitz-Oberkante Fußplatte 36-50
15-18	1	40551300	Fußplatte geteilt für nach hinten hochklappbare Beinstütze, Aluprofil 150 mm Tiefe	SB, Farbe; links/rechts
altern.	1	40551400	Fussauflage 230mm geteilt, inkl. Montagezubehör	SB, Farbe; links/rechts
16-18	1	40551199	Montagezubehör Fußauflage	
16	4		Senkschraube mit Innensechskant ISO 10642 (DIN 7991) M5x30	
17	4		Buchse Ø14/5,2x6	
18	4		Sechsk.-Hutmutter niedr. Form mit Klemmt. DIN 986 - M5	
19-24	2	400103	Fußplatten-Gelenkhalter 100/20 für durchgehende Fußplatte inkl. Montagezubehör	
20	1		Sechskantschraube ISO 4017 (DIN 933) - M6x20 Long Lock	
21	1	401107	Lamellenstopfen für Vierkant 15x15, schwarz, Set 4 Stück	
22	1		Linsenschraube mit Innensechskant ISO 7380 - M6x35	
23	1		Scheibe ISO 7089 (DIN 125) - A 6,4	
24	1		Sechskantmutter selbstsi. niedrige Form DIN 985 - M6	
25+26	1	690101	Zugschnapper ø6/M10x1x31 mit Arretierung	
26	1		Sicherungsring 10, DIN 471	

Fußplatte verstellbar

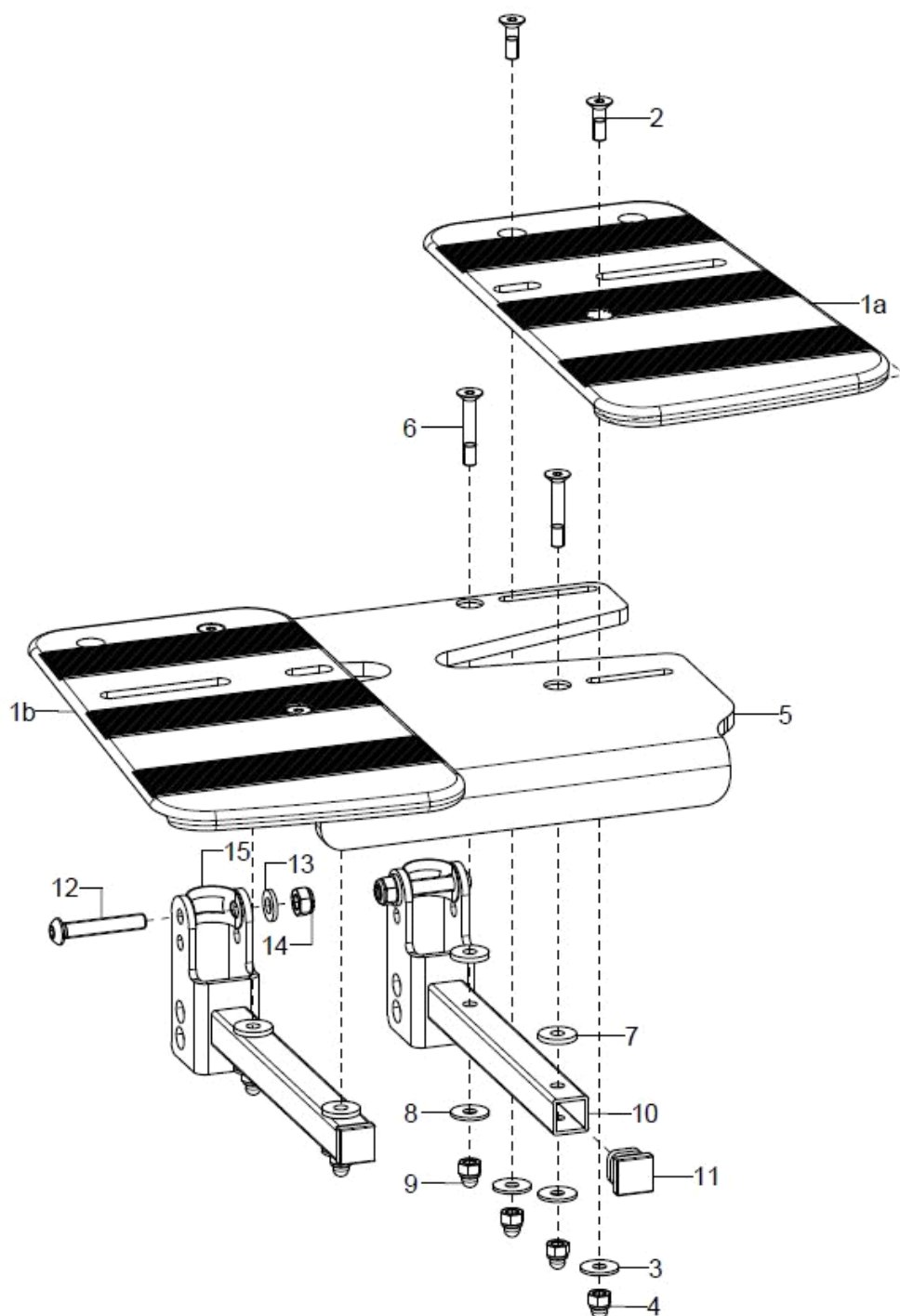

Pos.:	Menge:	Artikelnr:	Artikelbezeichnung:	Variante:
1-4	1	40551400	Fussauflage 230mm geteilt, inkl. Montagezubehör	SB, Farbe; links/rechts
2	2		Senkschraube mit Innensechskant ISO 10642 (DIN 7991) M5x16	
3	2		Scheibe ISO 7093 (DIN 9021) - 5,3	
4	2		Sechsk.-Hutmutter niedr. Form mit Klemmt. DIN 986 - M5	
5-9	1	40551405	Fußauflagemittelteil für Beinstütze breitenanpassbar, schwarz (Rahmenbreite/Sitzbreite angeben)	
6	4		Senkschraube mit Innensechskant ISO 10642 (DIN 7991) M5x30	
7	4		Scheibe DIN 7349 - 5,3	
8	4		Sechsk.-Hutmutter niedr. Form mit Klemmt. DIN 986 - M5	
9	4		Scheibe ISO 7093 (DIN 9021) - 5,3	
10-15	2	400103	Fußplatten-Gelenkhalter 100/20 für durchgehende Fußplatte inkl. Montagezubehör	



11	1	401107	Lamellenstopfen für Vierkant 15x15, schwarz, Set 4 Stück
12	1		Linsenschraube mit Innensechskant ISO 7380 - M6x35
13	1		Scheibe ISO 7089 (DIN 125) - A 6,4
14	1		Sechskantmutter selbstsi. niedrige Form DIN 985 - M6
15	1		Distanzklemme

Beinstütze multidirektional 405506

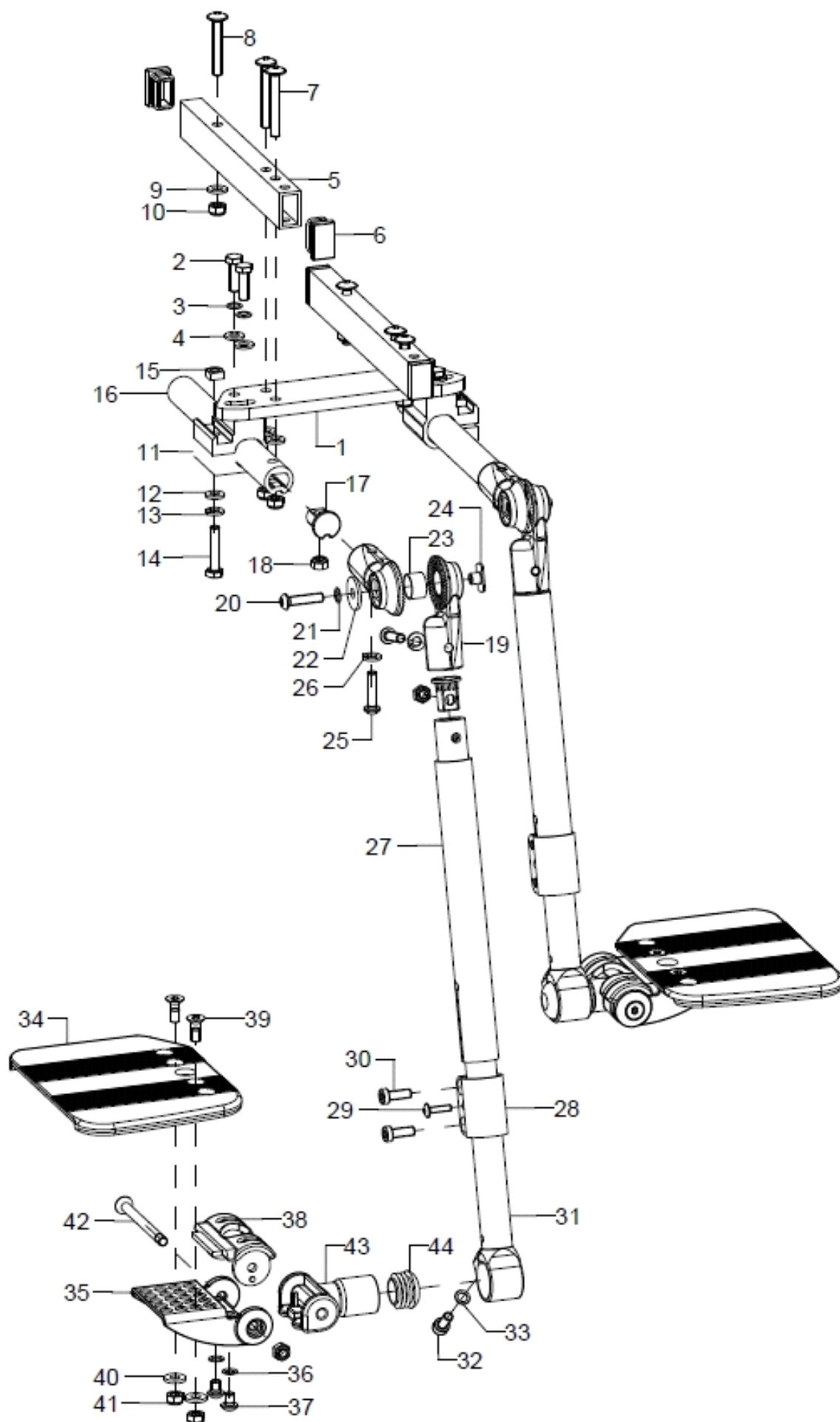



Pos.:	Menge:	Artikelnr:	Artikelbezeichnung:	Variante:
1-44	1	405506	Beinstütze multidirektional, geteilt, seitlich hochklappbar	SB, Farbe, Maß X, Maß von Oberkante Sitz-Oberkante Fußplatte
1-15	1	40550601	Beinstützenadaption multidirektional, kpl.	
1-4	1	40550602	Abduzierplatte kpl.	
2	4		Sechskantschraube ISO 4017 (DIN 933) - M6x20	
3	4		Sicherungsscheibe S6 - FST	
4	4		Scheibe ISO 7089 (DIN 125) - A 6,4	
5-10	2	40550610	Stabilisierungsrohr BMD Gr.2, kpl.	
altern.	2	40550613	Stabilisierungsrohr BMD Gr.3, kpl.	
6	4		Lamellenstopfen für Rechteckohre, schwarz, 25x15x1,5-2	
7	4		Linsenflanschschraube mit Innensechskant M6x45	
8	2		Linsenflanschschraube mit Innensechskant M6x40	
9	6		Scheibe ISO 7089 (DIN 125) - A 6,4	
10	6		Sechskantmutter selbstsi. niedrige Form DIN 985 - M6	
11-15	2	40551003	Aufnahme klemmbar M6 inkl. Montagezubehör	
12	1		Scheibe ISO 7089 (DIN 125) - A 6,4	
13	1		Federring DIN 127 - A 6	
14	1		Sechskantschraube ISO 4017 (DIN 933) - M6X30	
15	1		Vierkantmutter DIN 557 – M6	
16-18	2	40550300	Beinstützenhalter Oberteil	
17-18	4	653406	Stopfen für Mutter M6 inkl. Sechskantmutter	
18	4		Sechskantmutter selbstsi. niedrige Form DIN 985 - M6	
19-26	2	652221	Winkelverstellelement Metall 307° Beinst. Multidirektional, kpl.	
20	1		Linsenschraube mit Innensechskant ISO 7380 - M6x25	
21	1		Sicherungsscheibe S6 - FST	
22	1		Scheibe ISO 7094 (DIN 440), 6.6x22x2, schwarz verzinkt	
23	1		Buchse Ø16,8x1x10	
24	1		Anschweißmutter C - M6x7,5	
25	2		Linsenschraube mit Innensechskant ISO 7380 - M6x25	
26	2		Federring DIN 127 - A 6	
27	2	40550605	Beinstützenhalter BMD	
28-30	2		Klemmschelle BMD	
29	2		Linsenflanschschraube mit Innensechskant M4x16	
30	4		Zylinderschraube niedriger Kopf DIN 7984 - M6x16	
31-33	2	40550611	Beinstützenrohr verklebt 195 mm links, inkl. Montageschraube	Oberkante Sitz-Oberkante Fußplatte 34-38, Beinstützenrohr 40360121 40mm gekürzt
altern.	2	40360121	Beinstützenrohr verklebt 235 mm links, inkl. Montageschraube	Beinst. Abnehmbar und abschwenkbar: Ok Sitz-Ok Fußplatte 26-38 / Beinst. Multidirektional: Ok Sitz-Ok Fußplatte 38-48
altern.	2	40360131	Beinstützenrohr verklebt 305 mm links, inkl. Montageschraube	Beinst. Abnehmbar und abschwenkbar: Ok Sitz-Ok Fußplatte 33-45 / Beinst. Multidirektional: Ok Sitz-Ok Fußplatte 45-55
32	1		Zylinderschraube ISO 4762 (DIN 912) M6x16	
33	1		Sicherungsscheibe S6 - FST	
34a	1	40361100	Fußplatte 8mm geteilt, links	SB, Farbe
34b	1	40361000	Fußplatte 8mm geteilt, rechts	SB, Farbe
35-38	2	40361020	Einstellteil geteilt inkl. Rastteil	
36	2		Sicherungsscheibe S6 - FST	
37	2		Linsenschraube mit Innensechskant ISO 7380 - M6x8	



38	1	40360102	Rastteil für Fußplatte
39-42	2	40360599	Montageset Einstellteil
39	2		Senkschraube mit Innensechskant ISO 10642 (DIN 7991) M6x16
40	2		Scheibe verstärkt Ø14/6,2x2
41	3		Sechskantmutter selbstsi. niedrige Form DIN 985 - M6
42	1		Senkschraube mit Innensechskant ISO 10642 (DIN 7991) M6x75/8
43-44	2	40360205	Adaptergelenk, schwarz für geteilte/wegschwenkbare Beinstütze (Anbau aussen) incl. Stopfen
44	2		Stopfen mit Lamellen für Rohr ø25x1-2, schwarz

Adapter Beinstütze abschwenkbar und abnehmbar, kpl.

Ab ST40 möglich. Nicht in Kombination mit Rahmenbögen für geschlossenen Rahmen möglich.

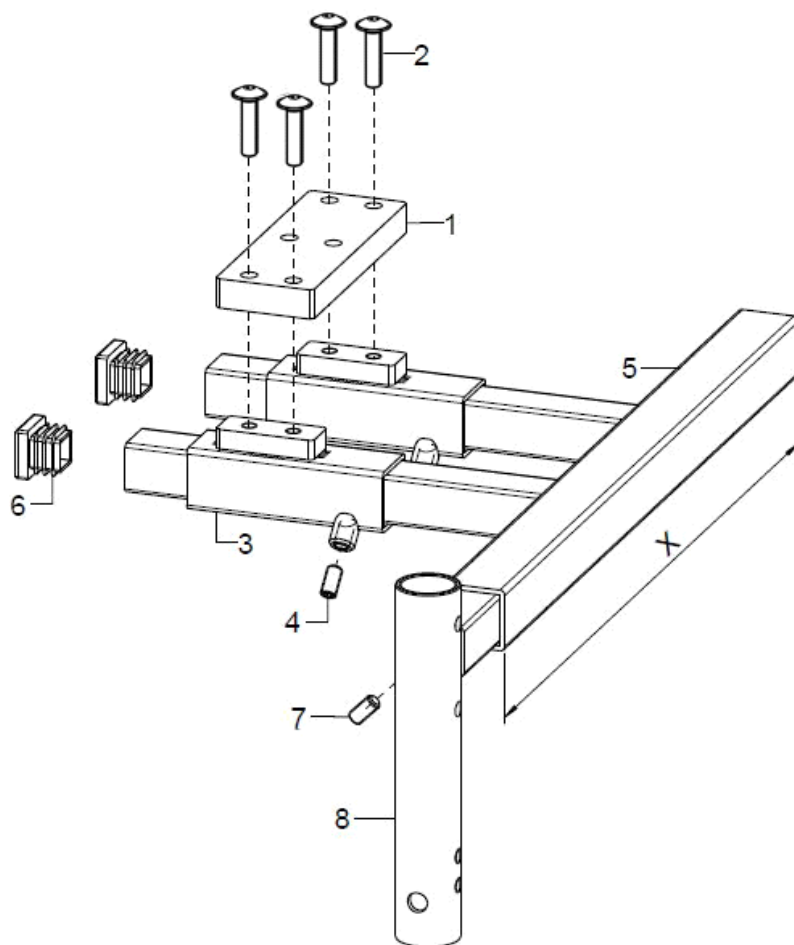

Pos.:	Menge:	Artikelnr:	Artikelbezeichnung:	Variante:
1-10	1	40550401	Beinstützenanbindungsadapter für Beinstütze abschwenk- und abnehmbar kpl., schwarz	SB, ST
1-2	1	40550405	Distanzplatte zur Befestigung Beinstützenanbindungsadapter, schwarz incl. Montageschrauben	
2	4		Linsenflanschschraube mit Innensechskant M6x25	
3-4	2	40550404	Beinstützenaufnahme, schwarz incl. Gewindestift M6x12	
4	1		Gewindestift mit Innensechskant ISO 4026 (DIN 913), M6x12	
5-7	1	40550411	Mittelteil Beinstützenanbindungsadapter, schwarz Länge 330 mm	bis SB42
5-7	1	40550412	Mittelteil Beinstützenanbindungsadapter, schwarz Länge 410 mm	ab SB44
6	2		Lamellenstopfen 20x20	
7	2		Gewindestift mit Innensechskant ISO 4026 (DIN 913), M6x12	
8	2	40550403	Außenaufnahme für Beinstützenanbindungsadapter, schwarz incl. Gewindestift ab ST44	
o.B.	1		Adapter BSS Seitent. 40/42, rechts	bei ST 40/42
o.B.	1		Adapter BSS Seitent. 40/42, links	bei ST 40/42

Beinstützenhalter abschwenkbar und abnehmbar (ab 09/2023)

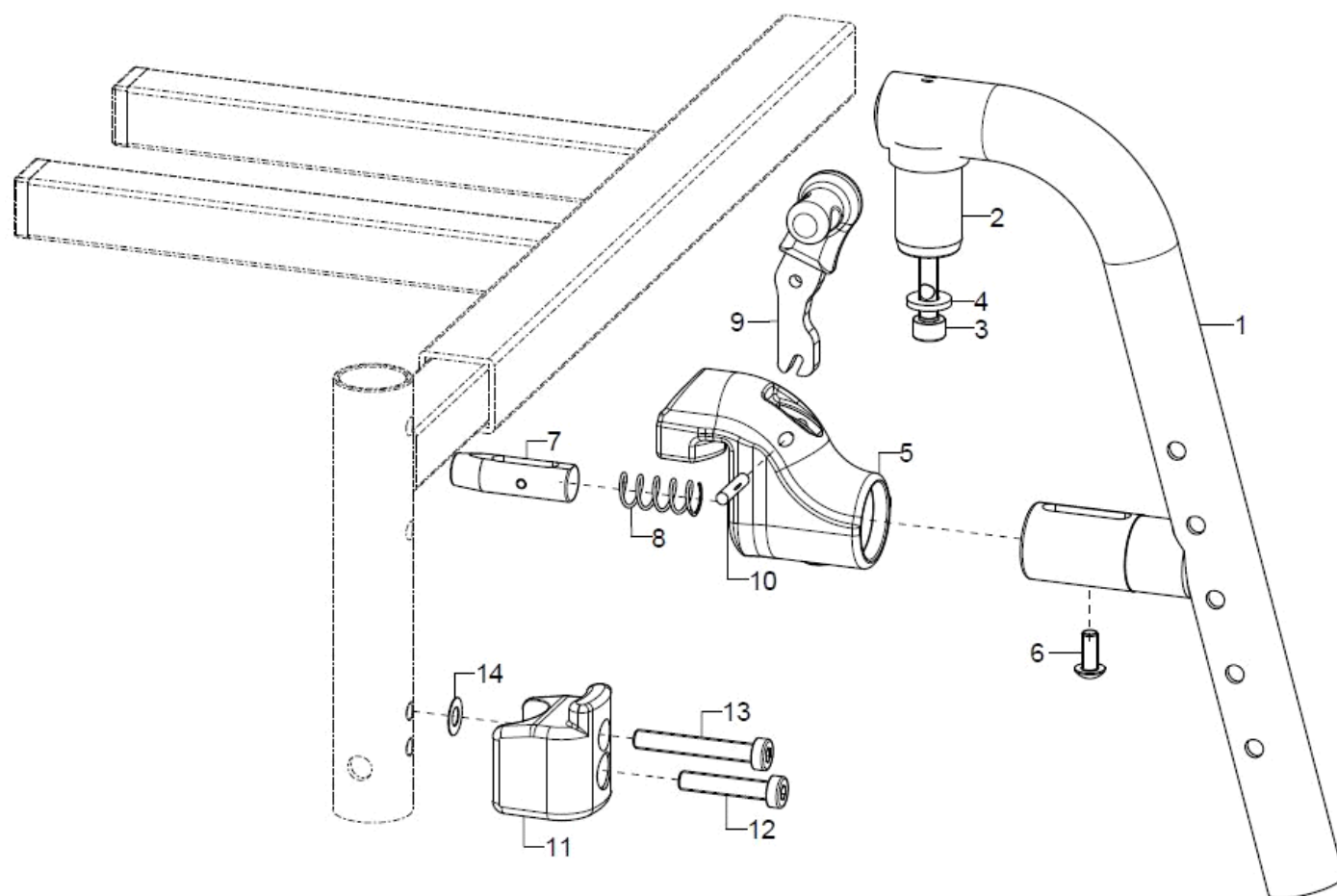

Pos.:	Menge:	Artikelnr:	Artikelbezeichnung:	Variante:
1a-4	1	40370802	Beinstützenhalter BSA 105°, rechts incl. Aufnahmezapfen	Farbe
o.B.	1	40370801	Beinstützenhalter BSA 105°, links incl. Aufnahmezapfen	Farbe
2-4	1	40370103	Zapfen BSA inkl. Montagematerial	
3	1		Zylinderschraube ISO 4762 (DIN 912) M6x30	
4	1		Scheibe verstärkt Ø14/6,2x2	
5-10	1	40380808	Verriegelungset rechts für BSA/BSH (Aufnahme, Bolzen, Feder, Hebel, Stifte, Schraube)	
o.B.	1	40380807	Verriegelungset links für BSA/BSH (Aufnahme, Bolzen, Feder, Hebel, Stifte, Schraube)	
5	2		BS-Riegel	
6	1		Linsenschraube mit Innensechskant ISO 7380 - M5x12 Tuflock	
7	1		Rastbolzen inkl. Zylinderstift	
8	1		Druckfeder, 1x9/11x26	
9	1		Beinstützen-Verriegelungshebel verklebt, (links/rechts angeben)	rechts/links
10	1		Kerbstift ISO 8742 - 4x20	
11-14	2	40370810	Verriegelungshalter BSA incl. Montagematerial	
12	1		Zylinderschraube niedriger Kopf DIN 7984 - M6x30, Tuflock	
13	1		Zylinderschraube niedriger Kopf DIN 7984 - M6x40, Tuflock	
14	1		Passscheibe DIN 988 - 6x12x0,3 - A2	

Beinstütze durchgehend, nach außen abschwengbar und abnehmbar 405507

Ab ST40 möglich. Nicht in Kombination mit Rahmenbögen für geschlossenen Rahmen möglich.

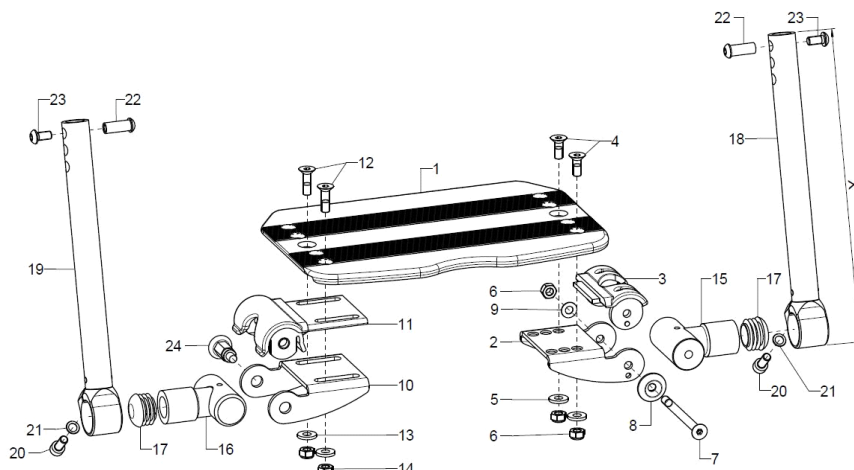

Pos.:	Menge:	Artikelnr:	Artikelbezeichnung:	Variante:
1-23	1	403610	Beinstütze durchgehend, seitlich hochklappbar, Anbau außen, kpl.	SB, Farbe, Zugschnapper, Länge: A, Ok Sitz-Ok Fußplatte
1	1	40280100	Fußplatte 8mm durchgehend	SB, Farbe
2-3	1	40360105	Einstellteil links inkl. Rastteil	
3	1	40360102	Rastteil für Fußplatte	
4-9	1	40360299	Montageset Einstellteil	
4	2		Senkschraube mit Innensechskant ISO 10642 (DIN 7991) M6x16	
5	2		Scheibe verstärkt Ø14/6,2x2	
6	3		Sechskantmutter selbstsi. niedrige Form DIN 985 - M6	
7	1		Senkschraube mit Innensechskant ISO 10642 (DIN 7991) M6x75/8	
8	1		Rosettenring Ø22/6x4,5, schwarz	
9	1		Passscheibe DIN 988 - 6x12x0,5 - A2	
10-11	1	40360106	Einstellteil rechts inkl. Arretierteil	
11	1	40360101	Arretierteil	
12-14	1	40360599	Montageset Einstellteil	
12	2		Senkschraube mit Innensechskant ISO 10642 (DIN 7991) M6x20	
13	2		Scheibe verstärkt Ø14/6,2x2	
14	2		Sechskantmutter selbstsi. niedrige Form DIN 985 - M6	
15+17	1	40360111	Gelenk D6 inkl. Stopfen	
16-17	1	40360110	Gelenk inkl. Stopfen	
o.B.	1	40360112	Gelenk für Zugschnapper inkl. Stopfen	Bei Zugschnapper
17	2		Stopfen mit Lamellen für Rohr Ø25x1-2, schwarz	
18+20+21	1	40360121	Beinstützenrohr verklebt 235 mm links, inkl. Montageschraube	Beinst. Abnehmbar und abschwengbar: Ok Sitz-Ok Fußplatte 26-38 / Beinst. Multidirektional: Ok Sitz-Ok Fußplatte 38-48
o.B.	1	40360131	Beinstützenrohr verklebt 305 mm links, inkl. Montageschraube	Beinst. Abnehmbar und abschwengbar: Ok Sitz-Ok Fußplatte 33-45 / Beinst. Multidirektional: Ok Sitz-Ok Fußplatte 45-55
19-21	1	40360122	Beinstützenrohr verklebt 235 mm rechts, inkl. Montageschraube	Beinst. Abnehmbar und abschwengbar: Ok Sitz-Ok Fußplatte 26-38
o.B.	1	40360132	Beinstützenrohr verklebt 305 mm rechts, inkl. Montageschraube	Beinst. Abnehmbar und abschwengbar: Ok Sitz-Ok Fußplatte 33-45
20	1		Zylinderschraube ISO 4762 (DIN 912) M6x16	
21	1		Sicherungsscheibe S6 - FST	



22-23	2	40390299	Montageset Beinstützenrohr
22			Gewindehülse M6x19,5 verklebt
23	1		Linsenschraube mit Innensechskant ISO 7380 - M6x12
24	1	690101	Zugschnapper ø6/M10x1x31 mit Arretierung
10+16+ 24	1	400902	Verriegelung kpl. für Beinstützen - Innenanbau - für durchgehende Fußplatte links/rechts

Beinstütze geteilt, nach außen abschwenkbar und abnehmbar 405540

Ab ST40 möglich. Nicht in Kombination mit Rahmenbögen für geschlossenen Rahmen möglich.

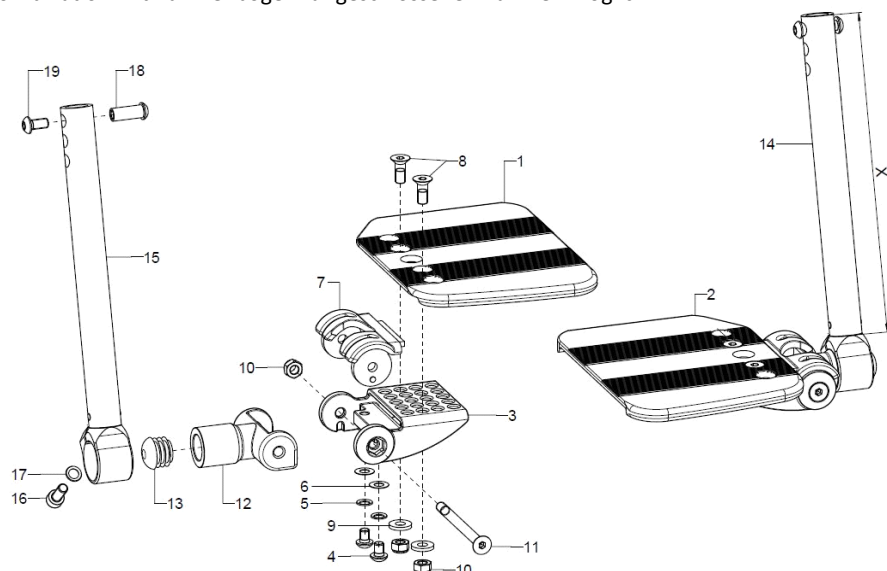

Pos.:	Menge:	Artikelnr:	Artikelbezeichnung:	Variante:
1-19	1	403612	Beinstütze, geteilt, seitlich hochklappbar, Anbau außen, kpl.	SB, Farbe, Ok Sitz-Ok Fußplatte
1	1	40361000	Fußplatte 8mm geteilt, rechts	SB, Farbe
2	1	40361100	Fußplatte 8mm geteilt, links	SB, Farbe
3-7	2	40361020	Einstellteil geteilt inkl. Rastteil	
4	2		Linsenschraube mit Innensechskant ISO 7380 - M6x8	
5	2		Sicherungsscheibe S6 - FST	
6	2		Passscheibe DIN 988 - 6x12x0,5 - A2	
7	1	40360102	Rastteil für Fußplatte	
8-11	1	40360299	Montageset Einstellteil	
8	2		Senkschraube mit Innensechskant ISO 10642 (DIN 7991) M6x16	
9	2		Scheibe verstärkt Ø14/6,2x2	
10	3		Sechskantmutter selbstsi. niedrige Form DIN 985 - M6	
11	1		Senkschraube mit Innensechskant ISO 10642 (DIN 7991) M6x75/8	
12-13	2	40360205	Adaptergelenk, schwarz für geteilte/wegschwenkbare Beinstütze (Anbau aussen) incl. Stopfen	
13	1		Stopfen mit Lamellen für Rohr Ø25x1-2, schwarz	
14+16+17	1	40360121	Beinstützenrohr verklebt 235 mm links, inkl. Montageschraube	Beinst. Abnehmbar und abschwenkbar: Ok Sitz-Ok Fußplatte 26-38 / Beinst. Multidirektional: Ok Sitz-Ok Fußplatte 38-48
o.B.	1	40360131	Beinstützenrohr verklebt 305 mm links, inkl. Montageschraube	Beinst. Abnehmbar und abschwenkbar: Ok Sitz-Ok Fußplatte 33-45 / Beinst. Multidirektional: Ok Sitz-Ok Fußplatte 45-55
15-17	1	40360122	Beinstützenrohr verklebt 235 mm rechts, inkl. Montageschraube	Beinst. Abnehmbar und abschwenkbar: Ok Sitz-Ok Fußplatte 26-38
o.B.	1	40360132	Beinstützenrohr verklebt 305 mm rechts, inkl. Montageschraube	Beinst. Abnehmbar und abschwenkbar: Ok Sitz-Ok Fußplatte 33-45
16	1		Zylinderschraube ISO 4762 (DIN 912) M6x16	
17	1		Sicherungsscheibe S6 - FST	
18-19	2	40390299	Montageset Beinstützenrohr	
18	1		Gewindehülse M6x19,5 verklebt	
19	1		Linsenschraube mit Innensechskant ISO 7380 - M6x12	

Beinstütze hochschwenkbar 405505

Ab ST40 möglich. Nicht in Kombination mit Rahmenbögen für geschlossenen Rahmen möglich.

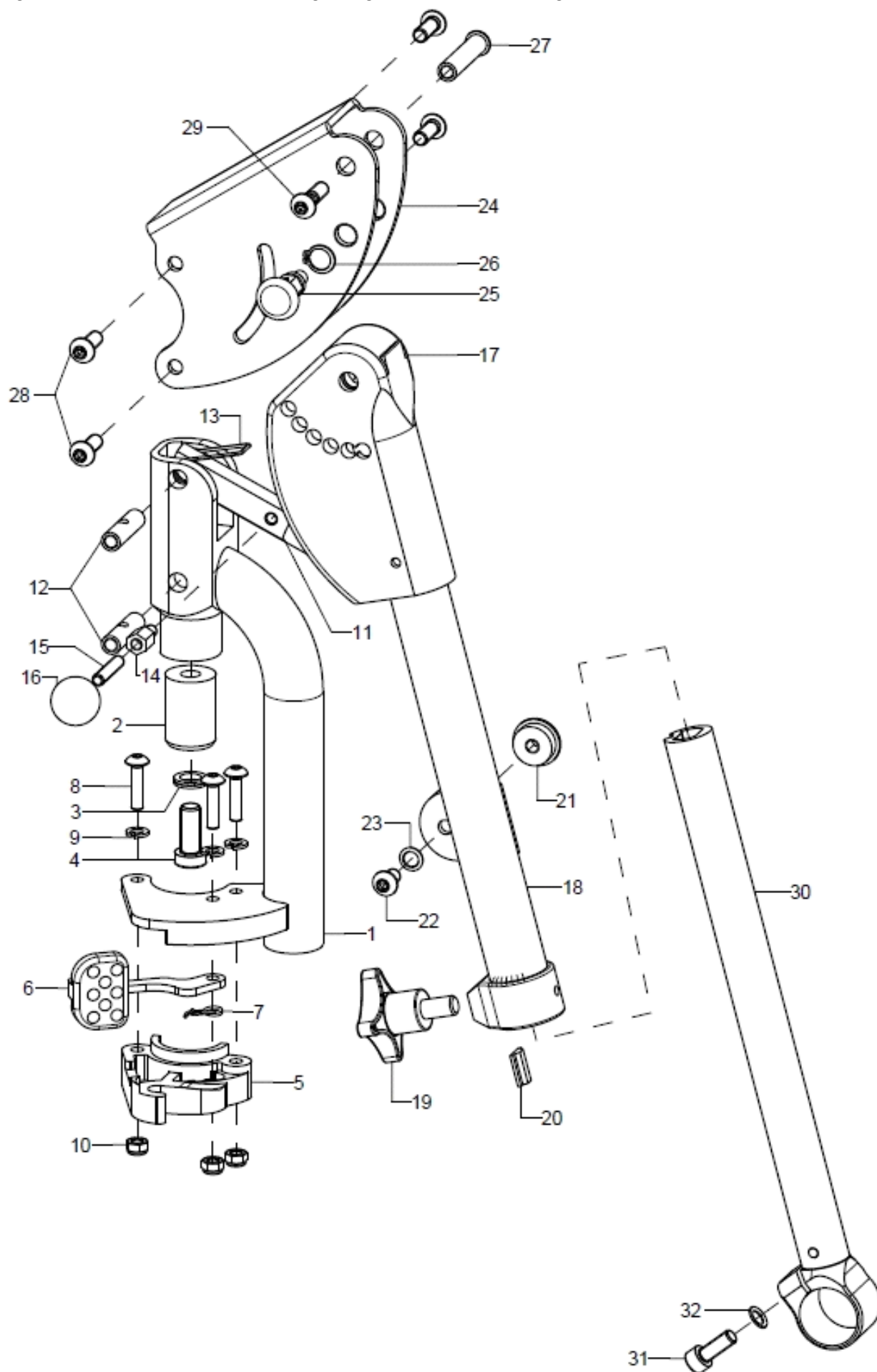

Pos.:	Menge:	Artikelnr:	Artikelbezeichnung:	Variante:
1-30	1	40370502	Beinstützenhalter im physiologischen Drehpunkt hochschwenkbar rechts, kpl.	Farbe, Ok Sitz-Ok Fußplatte
o.B.	1	40370501	Beinstützenhalter im physiologischen Drehpunkt hochschwenkbar links, kpl.	Farbe, Ok Sitz-Ok Fußplatte
1	1	40371002	Beinstützenaufnahme rechts für BSH	
o.B.	1	40371001	Beinstützenaufnahme links für BSH	
2-4	1	40370617	Zapfenteil BSH	
3	1		Sicherungsscheibe Nord-Lock M8	
4	1		Zylinderschraube niedriger Kopf DIN 7984 - M8x20	
5-10	1	40370122	Verriegelungsmechanismus rechts für BSW/BSH	
o.B.	1	40370121	Verriegelungsmechanismus links für BSW/BSH	
6	1		Bedienhebel	
7	1		Schenkelfeder rechts	
o.B.	1		Schenkelfeder links	
8	3		Linsenschraube mit Innensechskant ISO 7380 - M5x20	
9	3		Federring DIN 127 - A 5	
10	3		Sechskantmutter selbstsi. niedrige Form DIN 985 - M5	
11-16	1	40370623	Rastbolzen BSH	
12	2		Gewindebuchse M6x29,5	
13	1		Schenkelfeder Doppelarm	
14	1		Distanz 6-kt I-A-Gewinde 6/8 M5x10	
15	1		Gewindestift mit Innensechskant ISO 4026 (DIN 913), M6x8	
16	1		Kugelknopf DIN319 Ø20/M5, Form C, schwarz	
17-20	1	40370627	Rasterteil mit Bügelhalterrohr für BSH	links/rechts, Farbe
17	1	40370622	Rasterteil für BSH inkl. Montagematerial und Zugschnapper	
18-20	1	4037060502	Bügelhalterrohr rechts für BSH	Farbe, Ok Sitz-Ok Fußplatte bis 34
o.B.	1	4037060501	Bügelhalterrohr links für BSH	Farbe, Ok Sitz-Ok Fußplatte bis 34
altern.	1		Bügelhalter BSH XL rechts	
o.B.	1		Bügelhalter BSH XL links	
19-20	1	40370521	Klemmstück+ Kreuzgriff M8x14, für Beinstütze hochschwenkbar	
19	1		Kreuzgriff M8x14	
20	1		Klemmstück	
21-23	1		Abdeckung Konusaufnahme	
22	1		Linsenschraube mit Innensechskant ISO 7380 - M6x10	
23	1		Sicherungsscheibe S6 - FST	
24-29	1	40370621	Verbindungsblech für BSH	
25	1	690101	Zugschnapper ø6/M10x1x31 mit Arretierung	
26	1		Sicherungsring 10, DIN 471	
27	1		Gewindebuchse M6x36 vormontiert	
28	6		Linsenschraube mit Innensechskant ISO 7380 - M6x16	
29	1		Linsenschraube mit Innensechskant ISO 7380 - M6x22 Tuflockfleck	
30	1	40370526	Beinstützenrohr BSH verklebt, 265 mm	
altern.	1	40370525	Beinstützenrohr BSH verklebt, 335 mm	
31	1		Zylinderschraube ISO 4762 (DIN 912) M6x16	
32	1		Sicherungsscheibe S6 - FST	

Die geeigneten Fußauflagen inklusive Halterungen finden Sie unter dem Kapitel „Beinstütze geteilt, nach außen abschwengbar und abnehmbar“

Beinstütze dynamisch 4053

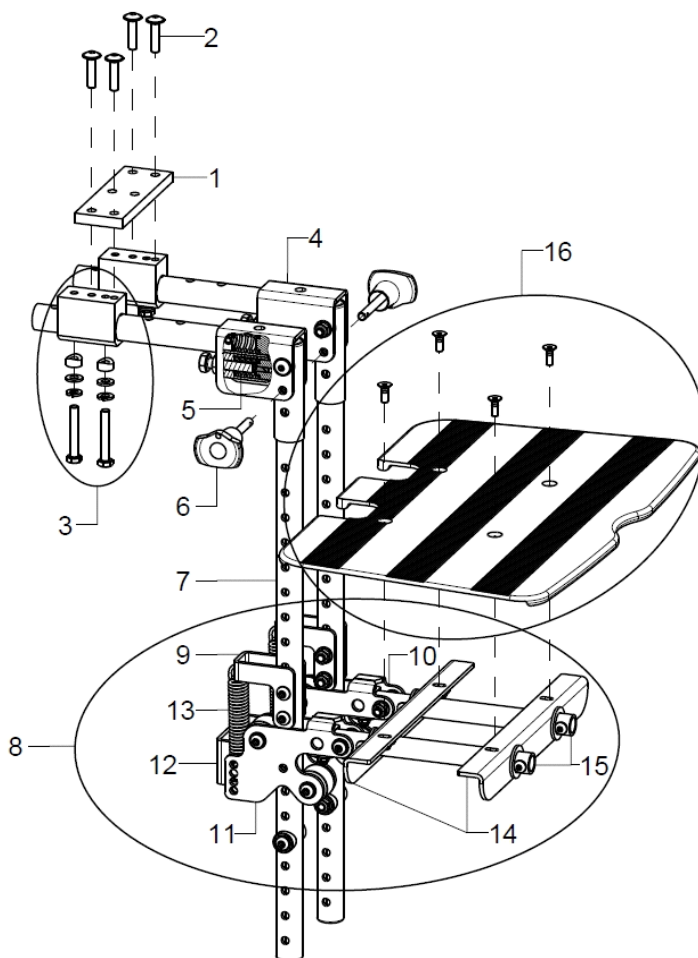

Pos.:	Menge:	Artikelnr:	Artikelbezeichnung:	Variante:
1-16	1	4053	Beinstütze dynamisch Genex - federnd am flexiblen Kniewinkel	
1	1	40550201	Distanzplatte Gr. 2/3	
2-3	2	40550308	Beinstützenaufnahme BSW geteilt, kpl.	
2	4		Linsenflanschschraube mit Innensechskant M6x25	
4-5	2	405303	Beinstützenrohr schwarz, mit Federaufnahme und Federn im Kniewinkel bei Genex Beinstütze	
5	4	405312	Druckfeder 2,5x12,5x22 im Kniewinkel für dynam. Beinstütze	
6	2	405310	Kugelsperrbolzen 6x30 mit rotem Druckknopf	
7	2	405302	Beinstützenhalterrohr 500 mm, mit Edelstahlhülse für Genex Beinstütze	
8	1	405201	Halterung für Fußplatte kpl. bei dynam. Beinstütze	
9	2	405205	Federhalterung oben bei dynam. Beinstütze	
10	1	40520601	Rollenaufnahme links, Edelstahl für dynam. Beinstütze	
11	1	40520602	Rollenaufnahme rechts, Edelstahl für dynam. Beinstütze	
12	1	40520801	Haltebrücke schwarz für dynam. Beinstütze inkl. Montagezubehör	
13	2	405212	Zugfeder 2,2x15x74,2 für dynam. Beinstütze	
14	2	40520902	Haltewinkel für Fußplatte bei dynam. Beinstütze	
15	2	405207	Fußplattenhalterrohr, schwarz bei dynam. Beinstütze inkl. Federblock	
16	1	405203	Fußauflage Genex 230mm, inkl. Montagezubehör	

Fersenkante

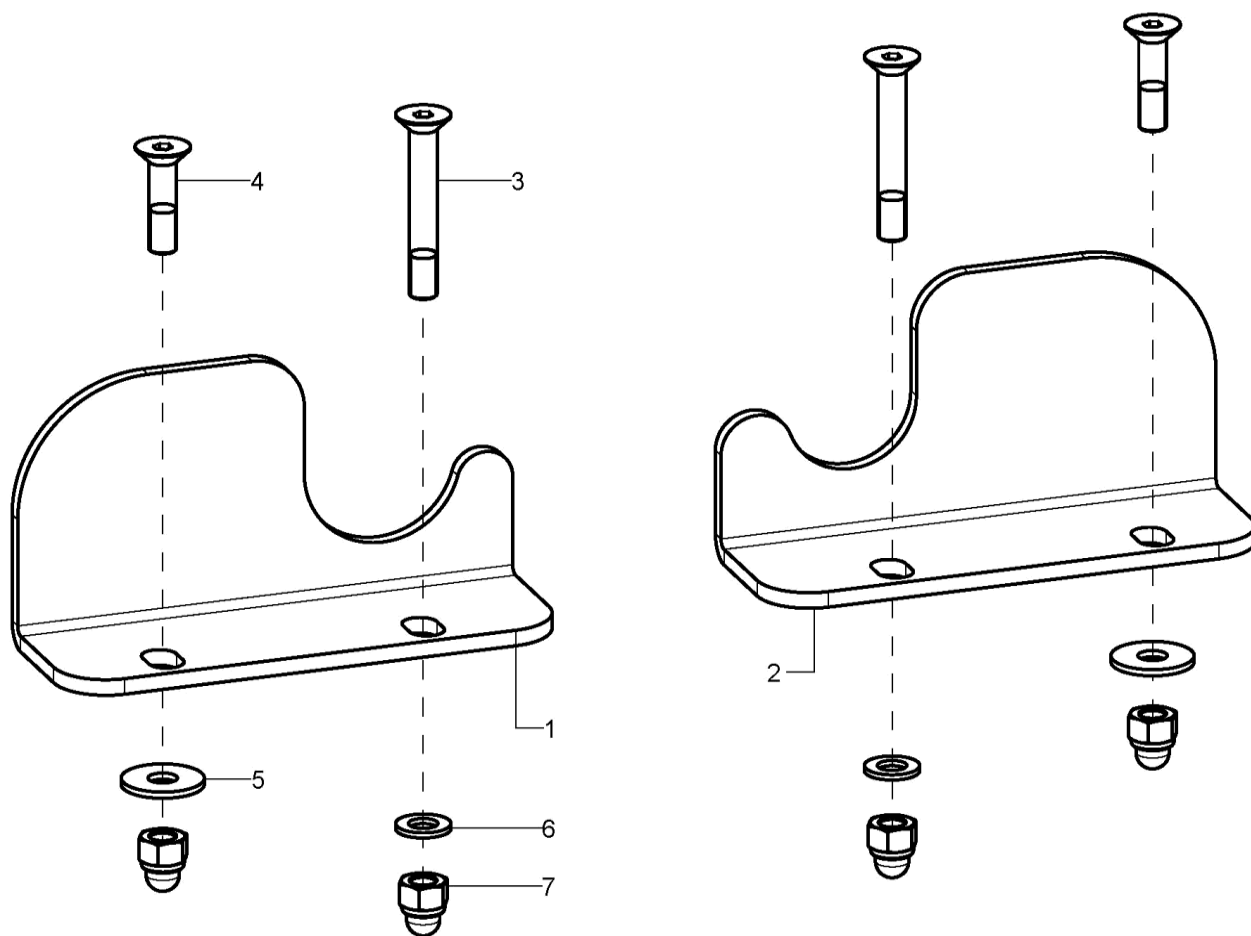

Pos.:	Menge:	Artikelnr:	Artikelbezeichnung:	Variante:
1-7	1P	405509	Fersenkanten (links/rechts), schwarz für nach hinten hochklappbare Fußplatte(n) incl. Montagematerial	Gr.1, Gr.2, Gr.3, Gr.4
1+3-7	1	40551012	Fersenkante Gr.1, rechts	SB28-34
2-7	1	40551011	Fersenkante Gr.1, links	SB28-34
o.B.	1	40551022	Fersenkante Gr.2, rechts	SB36-40
o.B.	1	40551021	Fersenkante Gr.2, links	SB36-40
o.B.	1	40551032	Fersenkante Gr.3, rechts	SB42-46
o.B.	1	40551031	Fersenkante Gr.3, links	SB42-46
o.B.	1	40551042	Fersenkante Gr.4, rechts	SB48-52
o.B.	1	40551041	Fersenkante Gr.4, links	SB48-52
3	1		Senkschraube mit Innensechskant ISO 10642 (DIN 7991) M5x35	
4	1		Senkschraube mit Innensechskant ISO 10642 (DIN 7991) M5x20	
5	1		Scheibe ISO 7089 (DIN 125) - A 5,3	
6	1		Scheibe ISO 7093 (DIN 9021) - 5,3	
7	2		Sechsk.-Hutmutter niedr. Form mit Klemmt. DIN 986 - M5	

Fußschale

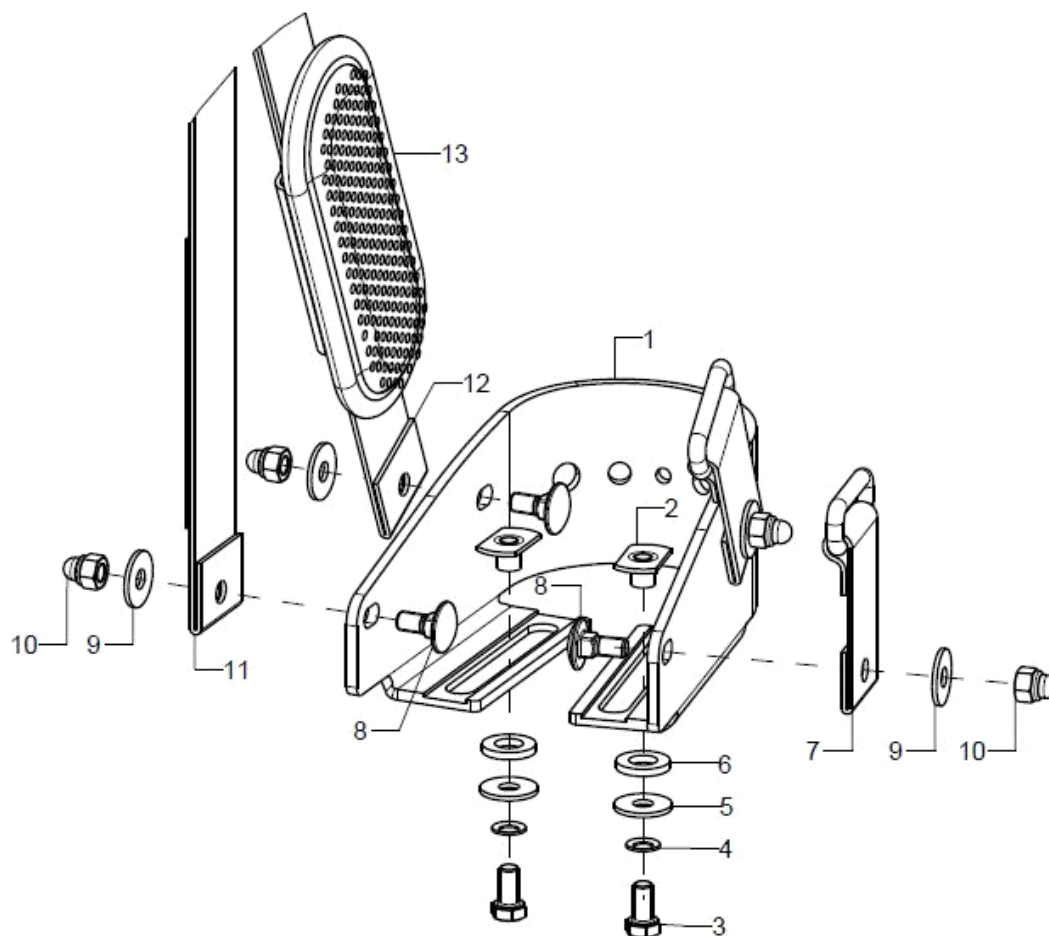

Pos.:	Menge:	Artikelnr:	Artikelbezeichnung:	Variante:
1-6	2	40551501	Fußschale Größe 1 (125x80) bis ca. Fußbreite 6,5 cm, schwarz incl. Montagematerial	
altern.	2	40551502	Fußschale Größe 2 (145x100) bis ca. Fußbreite 8 cm, schwarz incl. Montagematerial	
altern.	2	40551503	Fußschale Größe 3 (165x120) bis ca. Fußbreite 9,5 cm, schwarz incl. Montagematerial	
2	1		Anschweißmutter C - M5x7,5	
3	1		Sechskantschraube ISO 4017 (DIN 933) - M5x10	
4	1		Sicherungsscheibe S5 - FST	
5	1		Scheibe ISO 7093 (DIN 9021) - 6,4	
6	1		Scheibe verstärkt D14/d7,4x2	
7-13	2	40201501	Fußschalengurt Gr.1 vorne/hinten (2-teilig komplett mit Polster) incl. Montagematerial zur Montage an Fußschale	
altern.	2	40201502	Fußschalengurt Gr.2 vorne/hinten (2-teilig komplett mit Polster) incl. Montagematerial zur Montage an Fußschale	
altern.	2	40201503	Fußschalengurt Gr.3 vorne/hinten (2-teilig komplett mit Polster) incl. Montagematerial zur Montage an Fußschale	

Wadenauflage für winkelverstellbare Beinstütze

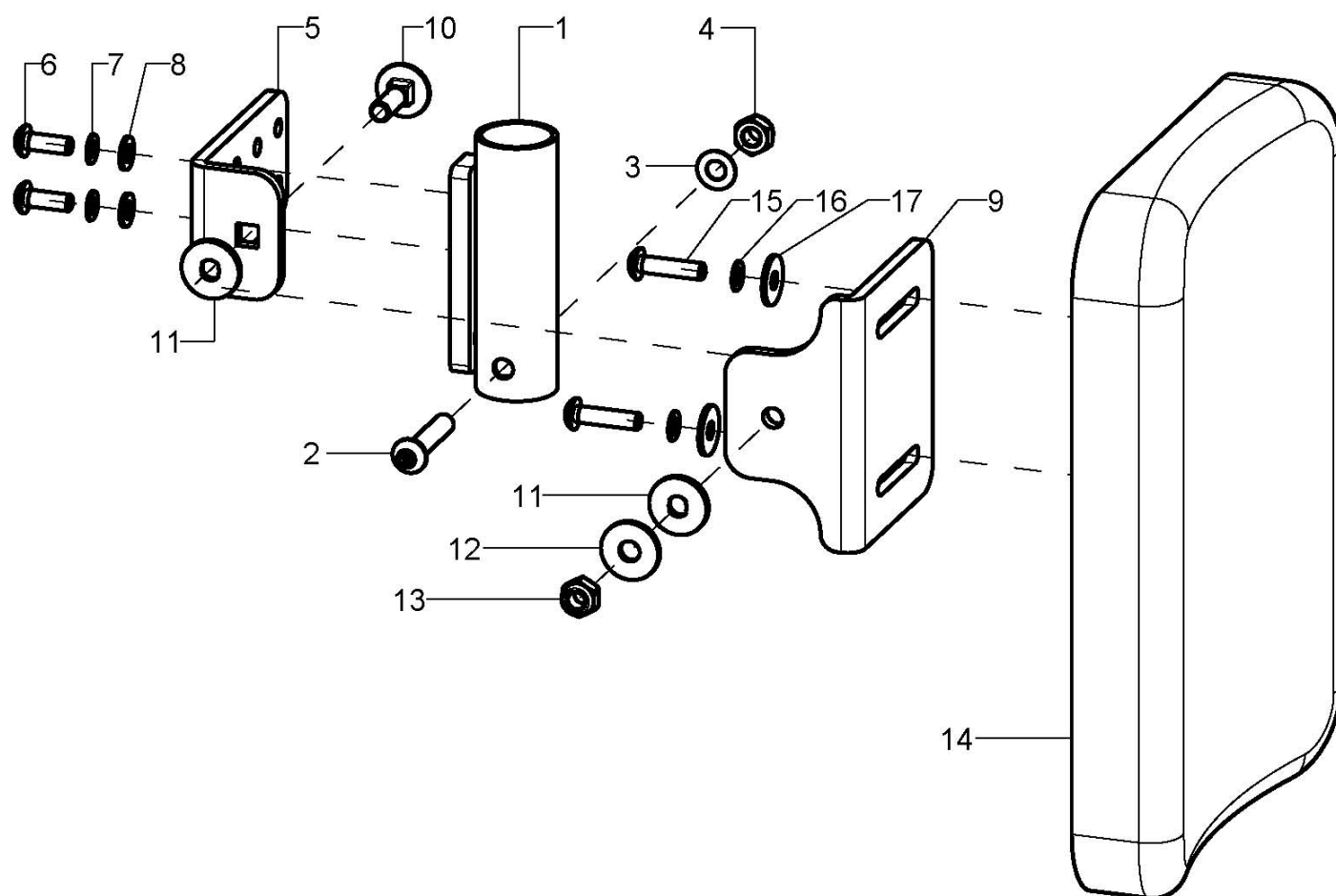

Pos.:	Menge:	Artikelnr:	Artikelbezeichnung:	Variante:
1-17	1	403005	Wadenauflage für winkelverstellbare Beinstütze, kpl.	links/rechts
1-4	1	40300602	Wadenplattenhalter für ø 24-Rohr	
2	1		Linsenschraube mit Innensechskant ISO 7380 - M6x30	
3	1		Passscheibe DIN 988 - 6x12x0,5 - A2	
4	1		Sechskantmutter selbstsi. niedrige Form DIN 985 - M6	
5-8	1	40300603	Verstellwinkel inkl. Montagezubehör	
6	2		Linsenschraube mit Innensechskant ISO 7380 - M5x14	
7	2		Sicherungsscheibe S5 - FST	
8	2		Scheibe ISO 7089 (DIN 125) - A 5,3	
9-13	1	40300604	Haltewinkel für Wadenauflage inkl. Montagezubehör	
10	1		Flachrundsrauben DIN 603 M6x20	
11	2		Scheibe ISO 7093 (DIN 9021) - 6,4 - PA	
12	1		Scheibe ISO 7093 (DIN 9021) - 6,4	
13	1		Sechskantmutter selbstsi. niedrige Form DIN 985 - M6	
14-17	1	40300610	Wadenauflage 150x120x30 PU schw. Inkl. Montagezubehör	
o.B.	1	40300611	Wadenauflage 211x153x30 PU schw. inkl. Montagezubehör	
15	2		Linsenschraube mit Innensechskant ISO 7380 - M5x20	
16	2		Sicherungsscheibe S5 - FST	
17	2		Scheibe ISO 7093 (DIN 9021) - 5,3	

Wadenauflage für Beinstütze hochschwenkbar und multidirektional

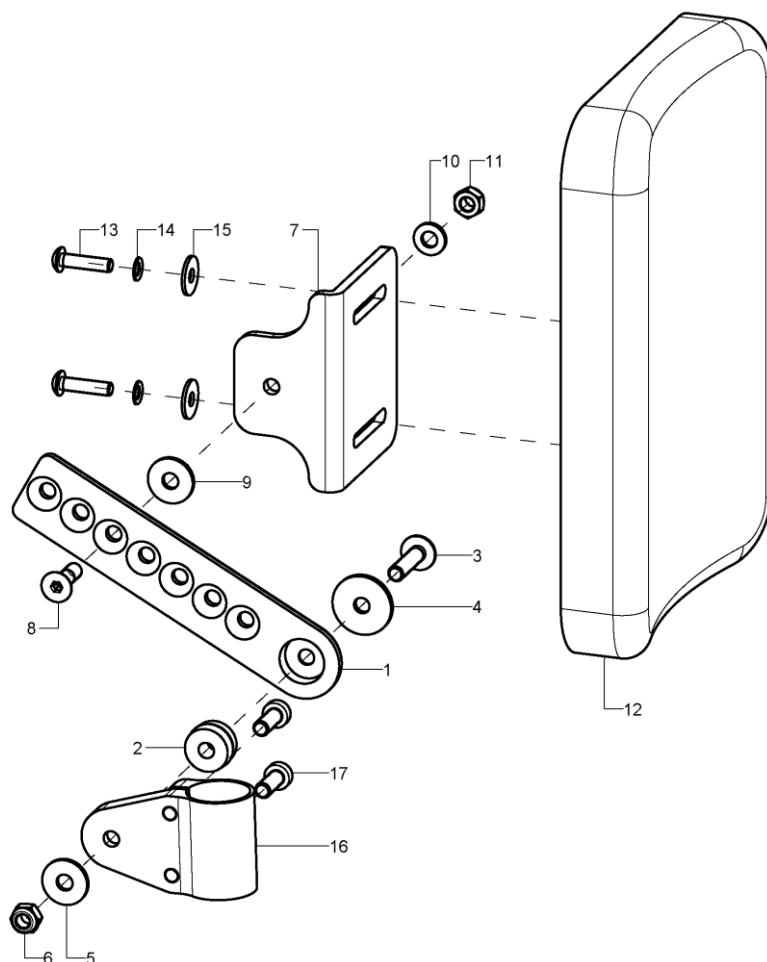

Pos.:	Menge:	Artikelnr:	Artikelbezeichnung:	Variante:
1-15	1	403006	Wadenauflage, kpl	links/rechts
1-6	1	40301003	Konus Gelenklasche BSH	
2	1		Doppelkonus	
3	1		Linsenflanschschrabe mit Innensechskant M6x25	
4	1		Scheibe 23,5x6,2x2, schwarz eloxiert	
5	1		Scheibe ISO 7093 (DIN 9021) - 6,4	
6	1		Sechskantmutter selbstsi. niedrige Form DIN 985 - M6	
7-11	1	40300604	Haltewinkel für Wadenauflage inkl. Montagezubehör	
8	1		Senkschraube mit Innensechskant ISO 10642 (DIN 7991) M6x20	
9	1		Scheibe ISO 7093 (DIN 9021) - 6,4 - PA	
10	1		Scheibe ISO 7089 (DIN 125) - A 6,4	
11	1		Sechskantmutter selbstsi. niedrige Form DIN 985 - M6	
12-15	1	40300610	Wadenauflage 150x120x30 PU schw. inkl. Montagezubehör	
o.B.	1	40300611	Wadenauflage 211x153x30 PU schw. inkl. Montagezubehör	
13	2		Linsenschraube mit Innensechskant ISO 7380 - M5x20	
14	2		Sicherungsscheibe S5 - FST	
15	2		Scheibe ISO 7093 (DIN 9021) - 5,3	
16-17	1	40550609	Klemmschelle BMD - WD	Bei Beinstütze multidirektional
17	2		Zylinderschraube niedriger Kopf DIN 7984 - M6x16	

Wadenband

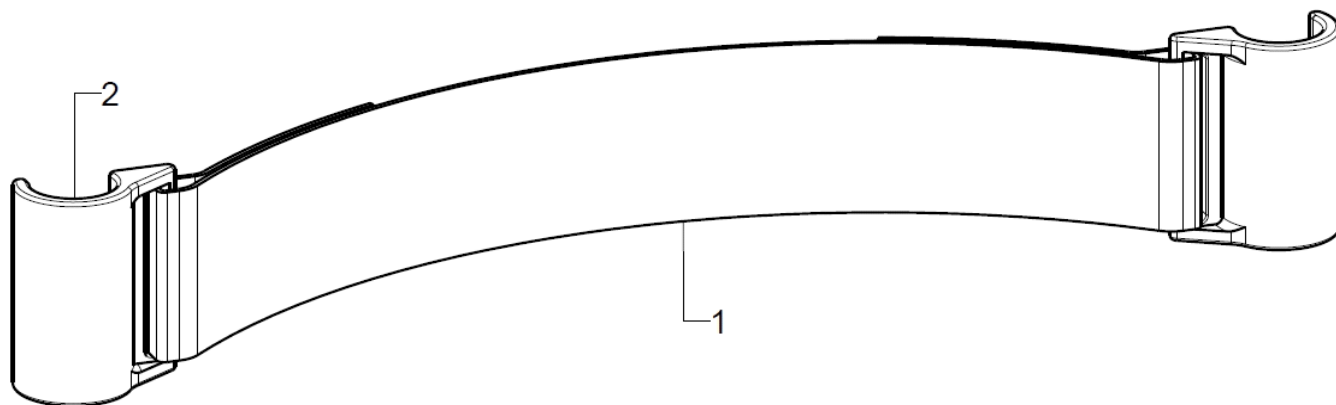

Pos.:	Menge:	Artikelnr:	Artikelbezeichnung:	Variante:
1-2	1	4041	Wadenband kpl.	
1	1	404108	Wadenbandgurt	
2	2	404106	Wadenbandhalter R12, schwarz	

Sitz kpl.

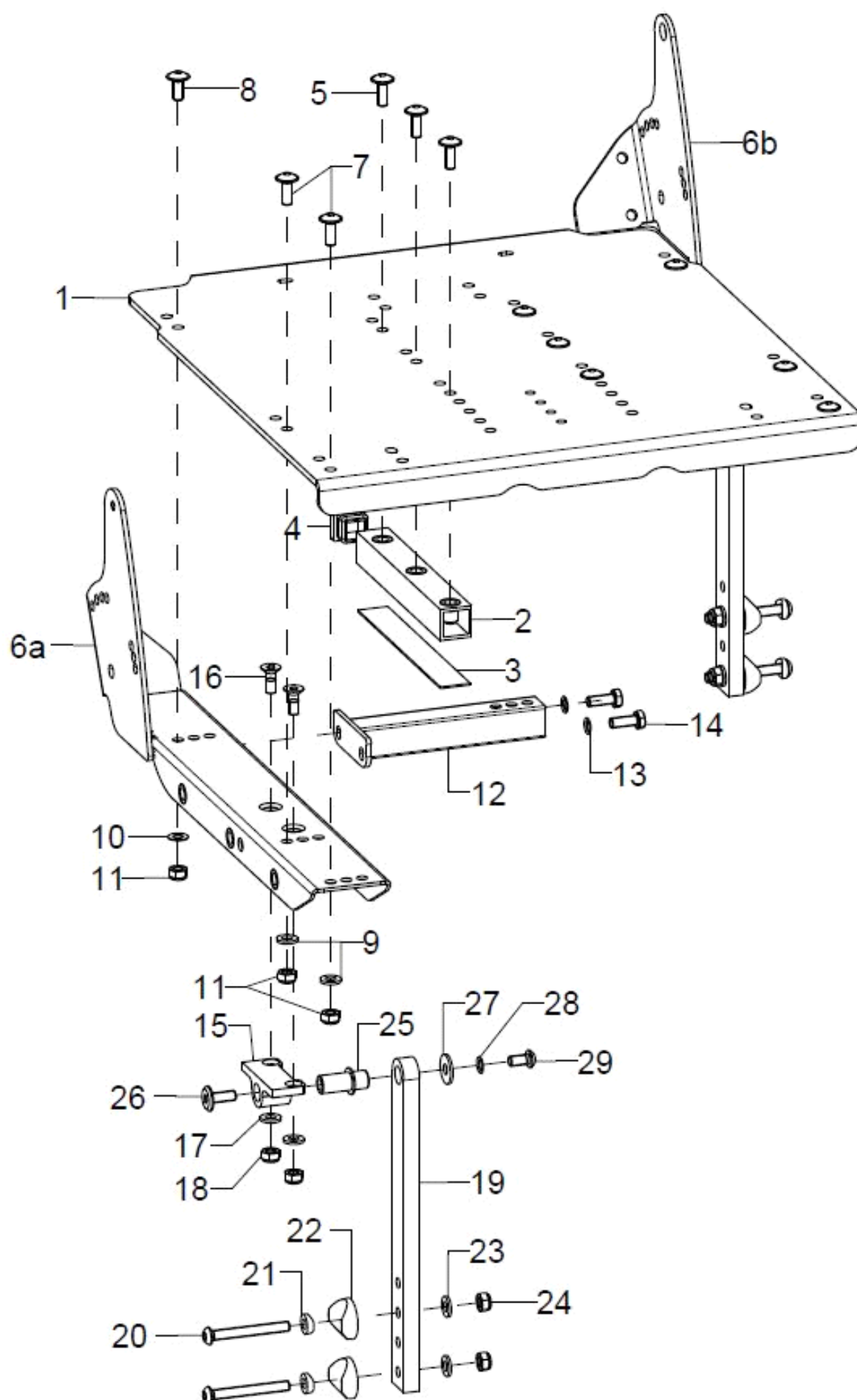



Pos.:	Menge:	Artikelnr:	Artikelbezeichnung:	Variante:
1	1	19271100	Sitzplatte Aluminium für Loop RS	SB, ST, Farbe
2-5	2	19270501	Stabilisierungsrohr Gr. 1 kpl.	
o.B.	2	19270502	Stabilisierungsrohr Gr. 2 kpl.	
o.B.	2	19270503	Stabilisierungsrohr Gr. 3 kpl.	
3	1		Flauschband Gr.1 - 71mm	
o.B.	1		Flauschband Gr.2 - 146mm	
o.B.	1		Flauschband Gr.3 - 203mm	
4	1		Lamellenstopfen 20x20	
5	3		Linsenflanschschrabe mit Innensechskant M6x16	
6a-9	1	19271302	Sitztragewinkel rechts, schwarz für Loop RS	ST
6b-9	1	19271301	Sitztragewinkel links, schwarz für Loop RS	ST
7	2		Linsenflanschschrabe mit Innensechskant M6x16	
8	1		Linsenflanschschrabe mit Innensechskant M6x14	
9	2		Scheibe ISO 7089 (DIN 125) - A 6,4	
10	1		Passscheibe DIN 988 - 6x12x0,5 - A2	
11	3		Sechskantmutter selbstsi. niedrige Form DIN 985 - M6	
12-14	2	19271000	Sitztraverse (2 Stück) für Loop RS Sitzplatte	SB
13	2		Sicherungsscheibe S6 - FST	
14	2		Sechskantschrabe ISO 4017 (DIN 933) - M6x16	
15-18	2	19271006	Lagerbock für Sitztragewinkel Loop RS inkl. Montagematerial	
16	2		Senkschrabe mit Innensechskant ISO 10642 (DIN 7991) M6x16	
17	2		Scheibe ISO 7089 (DIN 125) - A 6,4	
18	2		Sechskantmutter selbstsi. niedrige Form DIN 985 - M6	
19-24	2	19270310	Höhenverstellasche Sitz incl. Montagematerial an Rahmen	
20	2		Linsenschrabe mit Innensechskant ISO 7380 - M6x50	
21	2		Sattelscheibe ø12/6,2x2,5	
22	2		Sattelscheibe schwarz Nenn-ø 24/6	
23	2		Scheibe ISO 7089 (DIN 125) - A 6,4	
24	2		Sechskantmutter selbstsi. niedrige Form DIN 985 - M6	
25-29	2	19271005	Bundbuchse für Lagerbock Loop RS inkl. Montagematerial	
26	1		Flachkopfschrabe m. Innensechskant Typ KF - M6x16	
27	1		Scheibe ISO 7093 (DIN 9021) - 6,4	
28	1		Sicherungsscheibe S6 - FST	
29	1		Linsenschrabe mit Innensechskant ISO 7380 - M6x12	

Sitzverlängerung

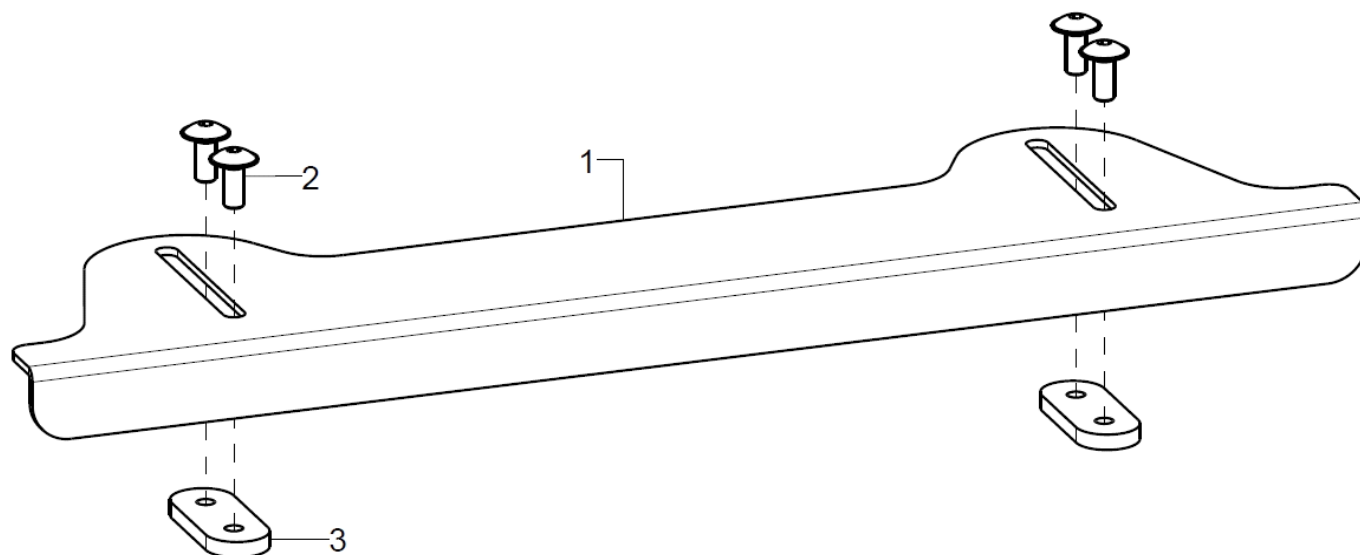

Pos.:	Menge:	Artikelnr:	Artikelbezeichnung:	Variante:
1-4	1	19271200	Sitzverlängerung für Sitzplatte, stufenlos mitwachsend 1-4 cm inkl. Montagematerial	SB, Farbe
2	4		Linsenflanschschraube mit Innensechskant M5x12	
3	2		Lasche 4x16x40	



Sitzkissen

Pos.:	Menge:	Artikelnr:	Artikelbezeichnung:	Variante:
o.B.	1	891002	Sitzformteil, anatomisch geformt, incl. Bezug	SB, ST, Bezugsfarbe
o.B.	1	891001	Sitzformteil, anatomisch geformt, ohne Bezug	SB, ST
o.B.	1	891003	Wechselbezug für Sitzformteil, anatomisch geformt	SB, ST, Bezugsfarbe
o.B.	1	891004	Inkontinenzbezug für Sitzformteil, anatomisch geformt	SB, ST
o.B.	1	8003	Sitzkissen, Verbundschaum 3 cm mit Bezug	SB, ST, Bezugsfarbe
o.B.	1	8005	Sitzkissen, Verbundschaum 5 cm mit Bezug	SB, ST, Bezugsfarbe
o.B.	1	8103	Sitzkissen, Relaxschaum 3 cm mit Bezug	SB, ST, Bezugsfarbe
o.B.	1	8105	Sitzkissen, Relaxschaum 5 cm mit Bezug	SB, ST, Bezugsfarbe
o.B.	1	800050	Bezug Sitzkissen Trevira	SB, ST, Dicke Sitzkissen, Bezugsfarbe
o.B.	1	8603	Inkontinenzbezug für Standardkissen 3 cm (vom Umtausch ausgeschlossen)	SB, ST
o.B.	1	8605	Inkontinenzbezug für Standardkissen 5 cm (vom Umtausch ausgeschlossen)	SB, ST

Stoffmuster	XX
schwarz	30
grau	31
nachtblau	32
ultramarinblau	33
petrol	34
applegreen	35
bordeauxrot	36
rot	37
pink	38

Gasdruckfeder Sitzkantelung inkl. Halter

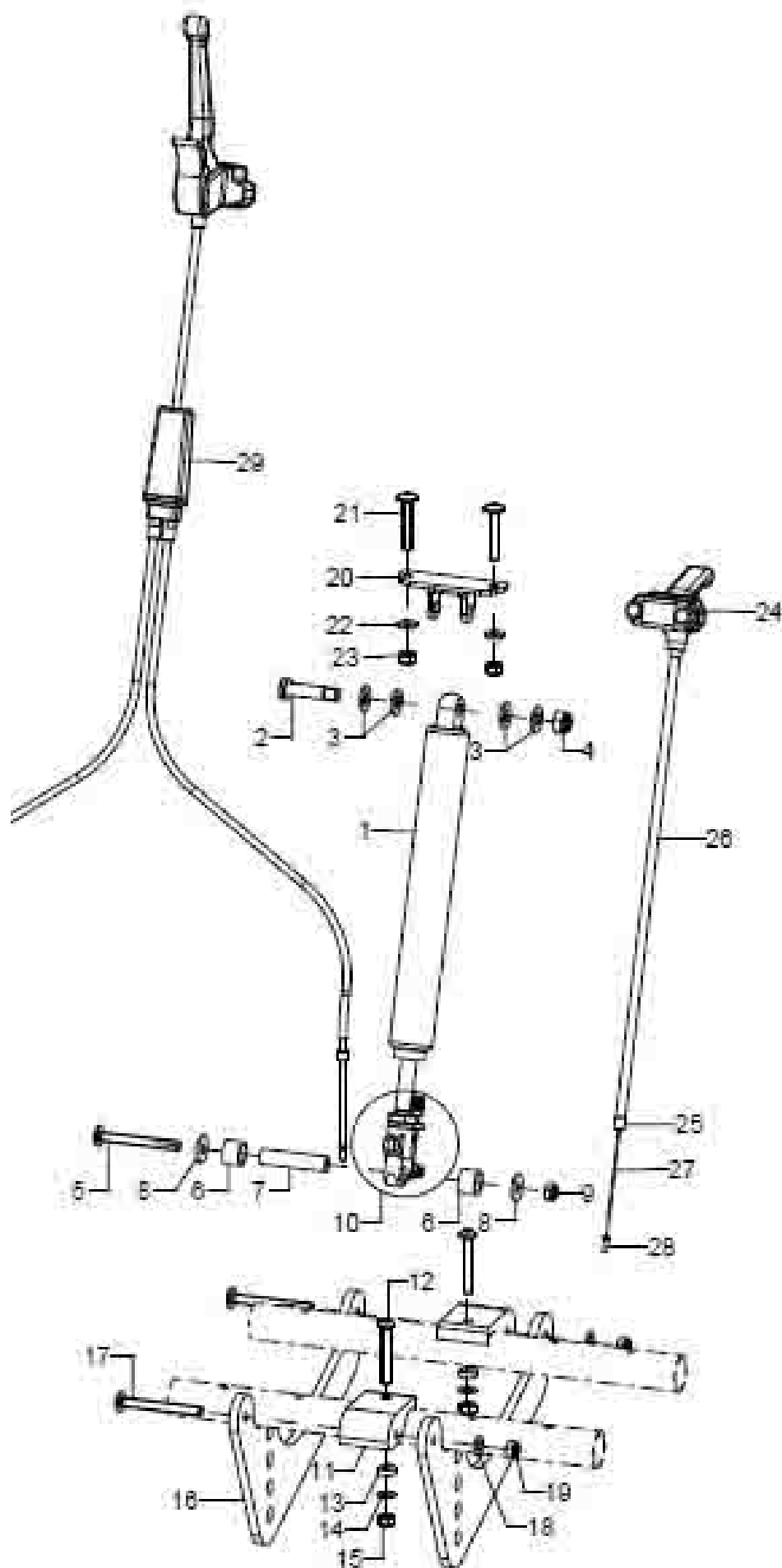



Pos.:	Menge:	Artikelnr:	Artikelbezeichnung:	Variante:
1+10	1	192501	Gasdruckfeder 200N/90 mm Hub für Sitzkantelung incl. Auslösekopf	
2-4	1	190503	Passschraube M8x35 SW13 inkl. Montagezubehör	
3	4		Scheibe ISO 7089 (DIN 125) - A 8,4 - PA schwarz	
4	1		Sechskantmutter selbstsi. niedrige Form DIN 985 - M8	
5-9	1	192504	Montagezubehör GDF Sitz an Gegengalter	
5	1		Linsenflanschschraube mit Innensechskant M6x55	
6	2		Distanzbuchse Ø16x2x11	
7	1		Diszanzbuchse Ø10x2x45	
8	2		Scheibe ISO 7093 (DIN 9021) - 6,4	
9	1		Sechskantmutter selbstsi. niedrige Form DIN 985 - M6	
10	1	190521	GDF-Auslösekopf kpl.	
11-18	1	192505	Gegenhalter Gasdruckfeder kpl., inkl. Montagematerial	
11-15	2(1)	19250104	Distanz für GDF-Gegenhalter	bei ST 30/32 Beinstützen Anbau mittig
o.B.	1		Halter für GDF-Streben M6	bei ST 30/32 Beinstützen Anbau mittig
12	2		Linsenschraube mit Innensechskant ISO 7380 - M6x40	
13	2		Sattelscheibe Ø12/6,2x2,5	
14	2		Passscheibe DIN 988 - 6x12x0,3 - A2	
15	2		Sechskantmutter selbstsi. niedrige Form DIN 985 - M6	
16-19	2	19250103	Strebe für GDF-Gegenhalter	ST
17	2(1)		Linsenschraube mit Innensechskant ISO 7380 - M6x55	(1 Stück) bei ST 30/32 Beinstützen Anbau mittig
o.B.	2		Linsenflanschschraube mit Innensechskant M6x20 mit Tuflock, schwarz verzinkt	bei ST 30/32 Beinstützen Anbau mittig
18	2(1)		Scheibe ISO 7089 (DIN 125) - A 6,4	(1 Stück) bei ST 30/32 Beinstützen Anbau mittig
19	2(1)		Sechskantmutter selbstsi. niedrige Form DIN 985 - M6	(1 Stück) bei ST 30/32 Beinstützen Anbau mittig
20-23	1	192702	GDF-Aufnahme oben Gr.1	
21	2		Linsenflanschschraube mit Innensechskant M6x35	
22	2		Scheibe ISO 7089 (DIN 125) - A 6,4	
23	2		Sechskantmutter selbstsi. niedrige Form DIN 985 - M6	
24-28	1	190512	Bedieneinheit für GDF mit Auslösehebel kurz inkl. Zug, Hülle, Anschlussteile	
24	1	190513	Handauslösehebel für Gasdruckfeder ohne Feststeller	bei einfacher Gasdruckfeder
25-28	1	190514	Seilzug Ø1,3x2000mm inkl. Hülle und Anschlussteile für Auslösung Gasdruckfeder	
25	2	352412	Abschlußhülse gedreht aus Metall, Ø5, Endkappen	
26	1	352013	Außenhülle für Bremszug schwarz, 150 cm lang	
27	1	190517	Innenzug für Gasdruckfeder Ø1.3x2000, Einfachnippel	
28	1	352005	Endkappe für Innenzüge Ø1-1,5 mm	Set 2 Stück
29-30	1	190515	Einhandbedienung für Doppel-Gasdruckfeder kpl. inkl. Seilzugverteiler mit Seilzügen, Hüllen und Auslösehebel	
29	1	190502	Seilzugverteiler (mit Singlezug und Anschlusszügen)	

Abduktionskeil

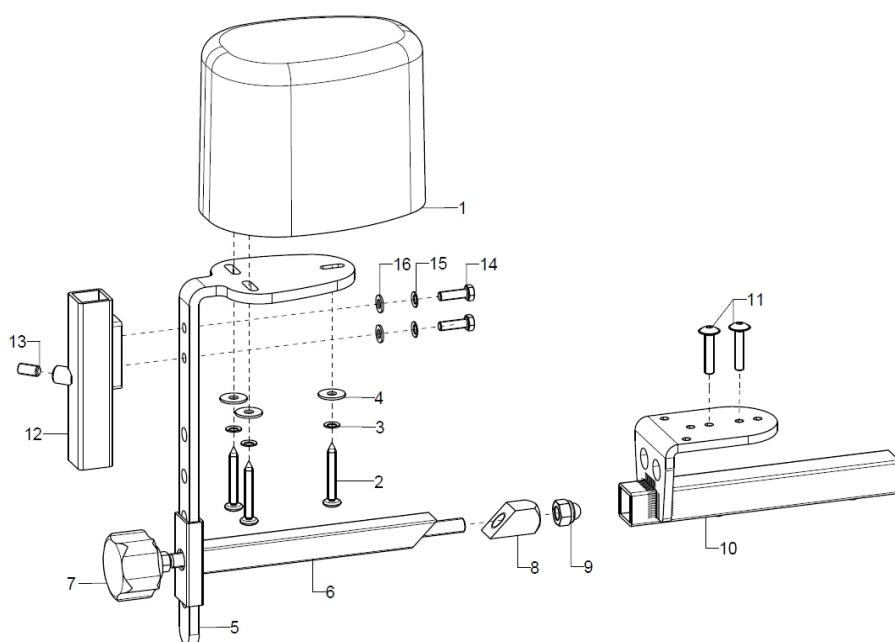

Pos.:	Menge:	Artikelnr:	Artikelbezeichnung:	Variante:
1-10	1	1952	Abduktionskeil Größe S, kpl., Halter mit Polster inkl. Montageteile	
o.B.	1	1953	Abduktionskeil Größe M, kpl., Halter mit Polster inkl. Montageteile	
o.B.	1	1954	Abduktionskeil Größe L, kpl., Halter mit Polster inkl. Montageteile	
1	1	195002	Abduktionskeilpolster Größe S (93x66x90 mm) incl. Montageschrauben	LxBxH 93x66x90 mm
o.B.	1	195003	Abduktionskeilpolster Größe M (113x82x100 mm) incl. Montageschrauben	LxBxH 113x82x100 mm
o.B.	1	195004	Abduktionskeilpolster Größe L (128x92x100 mm) incl. Montageschrauben	LxBxH 128x92x100 mm
2-4		19500299	Montagezubehör Abduktionskeil an Haltewinkel	
2	3		Spanplattensch. Flachrund m. Kreuzschl. 5x35 vz	
3	3		Sicherungsscheibe S5 - FST	
4	3		Scheibe ISO 7093 (DIN 9021) - 5,3	
5-11	1	1951	Halter für Abduktionskeil (ohne Keil), Aufnahme, Haltewinkel Einschubhalter mit Klemmung kpl. incl. Montagematerial	
5	1	195101	Haltewinkel für Abduktionskeilpolster, schwarz	
6	1	195103	Einschubhalter 15x15 mm für Abduktionskeilaufnahme, schwarz	
7	1	684004	Klemmset für Gesäßpelotte oder Abduktionskeil	
7-9	1		Gewindestange M6/M8 kpl.	
8	1		Klemmteil - Gesäßpelotte, 4kt 15x15x30	
9	1		Sechsk.-Hutmutter niedr. Form mit Klemmt. DIN 986 - M8	
10-11	1	195102	Schweißteil Aufnahme mit Flanschwinkel, inkl. Montagezubehör	
11	2		Linsenflanschschraube mit Innensechskant M5x20	Bei Beinstütze mittig
o.B.	2		Linsenflanschschraube mit Innensechskant M5x25	Bei Beinstütze deutlich, abschwengbar
12-16	1	400105	Adaptieraufnahme vierkant für Therapietisch 15x15x100, schwarz, incl. Montageschrauben und Klemmung	
13	1		Gewindestift mit Innensechskant ISO 4026 (DIN 913), M6x12	
14	2		Sechskantschraube ISO 4017 (DIN 933) - M5x16	
15	2		Sicherungsscheibe S5 - FST	
16	2		Scheibe ISO 7089 (DIN 125) - A 5,3	

Therapietisch Variante 1 seitlich wegklappbar

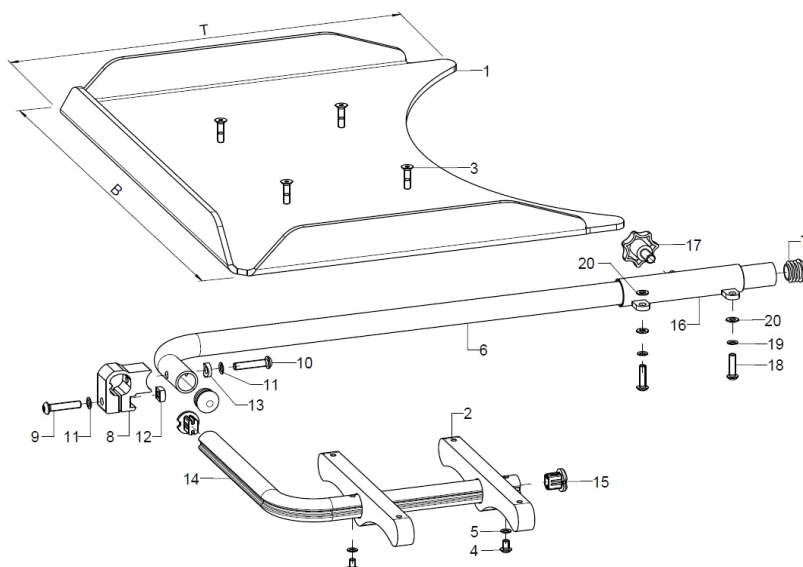

Pos.:	Menge:	Artikelnr:	Artikelbezeichnung:	Variante:
1-20	1	9204XX	Therapietisch Variante 1 seitlich wegklappbar kpl.,	Holz, Polycarbonat, Größe
1	1	920030	Therapietisch aus Polycarbonat Gr.1, BxT 45x36 cm (ohne Montageset)	XX=10, Empfohlen SB30
o.B.	1	920031	Therapietisch aus Polycarbonat Gr.2, BxT 59x45 cm (ohne Montageset)	XX=11, Empfohlen SB32 –40
o.B.	1	920032	Therapietisch aus Polycarbonat Gr.3 (B70xT50)	XX=12, Empfohlen >SB42
o.B.	1	920033	Therapietisch Gr.1 (B50xT40) Holz	XX=13, Empfohlen SB30
o.B.	1	920034	Therapietisch Gr.2 (B60xT50) Holz	XX=14, Empfohlen SB32 –42
2-20	1	9204	Montagezubehör Therapietisch Variante 1 kpl. (ohne Tisch)	
2	2	920403	Tragkonsole umlegbar 15x35x200	
3-5	1	92040399	Montageset Tragkonsole	
3	4		Senkschraube mit Innensechskant ISO 10642 (DIN 7991) M5x20	
4	2		Linsenschraube mit Innensechskant ISO 7380 - M5x8	
5	2		Sicherungsscheibe S5 - FST	
6+7	1	920402	Zsb. Tragrohr inkl. Stopfen	
7	2		Stopfen mit Lamellen für Rohr ø20x1-2, schwarz	
8	1	92040403	Klemmteil inkl. Montagezubehör	
9-13	1	92040499	Montageset Klemmteil	
9	1		Linsenschraube mit Innensechskant ISO 7380 - M6x30	
10	1		Linsenschraube mit Innensechskant ISO 7380 - M6x35	
11	2		Sicherungsscheibe S6 - FST	
12	1		Vierkantmutter DIN 557 – M6	
13	1		Sattelscheibe ø 12/5x2.5	
14+15	1	920404	Klappbügelrohr inkl. Profilrohr-Endstopfen	
15	2	620105	Stopfen für Profilrohr	
16	2	920407	Rohraufnahme, Schweißteil inkl. Montageset	
17-20	2	92040599	Montagezubehör Rohraufnahme	
17	1		7-Sterngriff ø32 - M8x15 Außengewinde, schwarz	
18	2		Linsenschraube mit Innensechskant ISO 7380 - M5x20	
19	2		Sicherungsscheibe S5 - FST	
20	3		Scheibe ISO 7089 (DIN 125) - A 5,3	

Therapietisch Variante 2 (an Armpolster gesteckt)

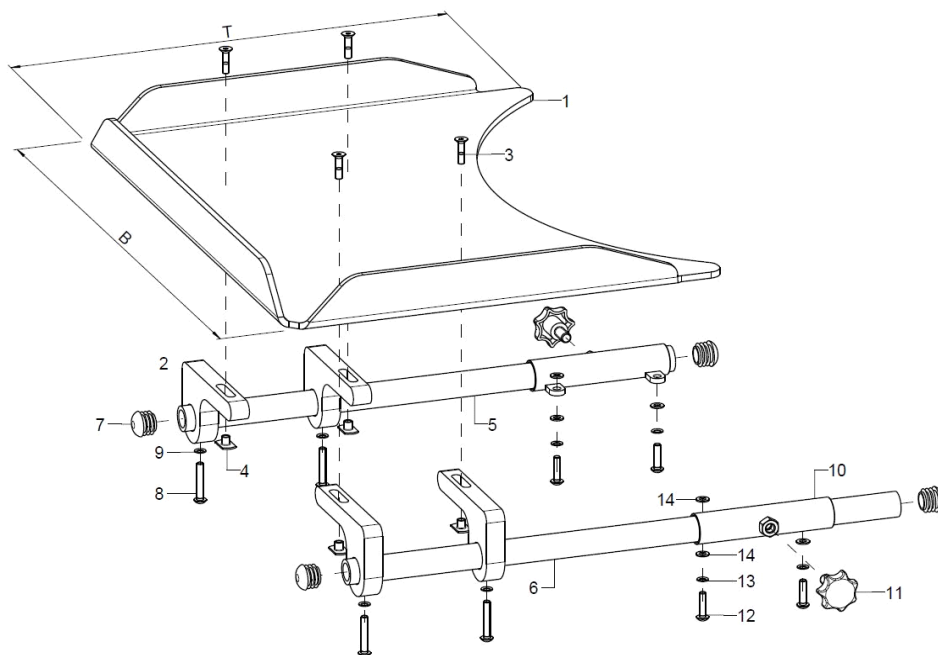

Pos.:	Menge:	Artikelnr:	Artikelbezeichnung:	Variante:
1-14	1	9207XX	Therapietisch Variante 2 an Armpolster kpl.	Holz, Polycarbonat, Größe
1	1	920030	Therapietisch aus Polycarbonat Gr.1, BxT 45x36 cm (ohne Montageset)	XX=10, Empfohlen SB30
o.B.	1	920031	Therapietisch aus Polycarbonat Gr.2, BxT 59x45 cm (ohne Montageset)	XX=11, Empfohlen SB32 –40
o.B.	1	920032	Therapietisch aus Polycarbonat Gr.3 (B70xT50)	XX=12, Empfohlen >SB42
o.B.	1	920033	Therapietisch Gr.1 (B50xT40) Holz	XX=13, Empfohlen SB30
o.B.	1	920034	Therapietisch Gr.2 (B60xT50) Holz	XX=14, Empfohlen SB32 –42
2-14	2	9207	Montagezubehör Therapytisch Variante 2 an Armpolster	
2	4	920705	Tragkonsole steckbar 15x61x120	
o.B.	4		Tragkonsole für Armlehne 80mm	für Armpolster 80mm
3-4	1	92070599	Montagezubehör Tragkonsole	
3	4		Senkschraube mit Innensechskant ISO 10642 (DIN 7991) M5x20	
4	4		Anschweißmutter C - M5x7,5	
5+7-9	1	920702	Tragrohr Ro 20x3x400 inkl. Montagezubehör	
6-9	1	920704	Tragrohr Ro 20x3x450 inkl. Montagezubehör	
7	2		Stopfen mit Lamellen für Rohr ø20x1-2, schwarz	
8	2		Linsenschraube mit Innensechskant ISO 7380 - M5x30	
9	2		Sicherungsscheibe S5 - FST	
10-14	1	920405	Rohraufnahme, Schweißteil, rechts inkl. Montagezubehör Rohraufnahme	
10-14	1	920406	Rohraufnahme, Schweißteil, links inkl. Montagezubehör Rohraufnahme	
12	2		Linsenschraube mit Innensechskant ISO 7380 - M5x20	
11-14	2	92040599	Montagezubehör Rohraufnahme	
11	1		7-Sterngriff ø32 - M8x15 Außengewinde, schwarz	
13	2		Sicherungsscheibe S5 - FST	
14	3		Scheibe ISO 7089 (DIN 125) - A 5,3	

Rückenwinkelverstellung mit Raster

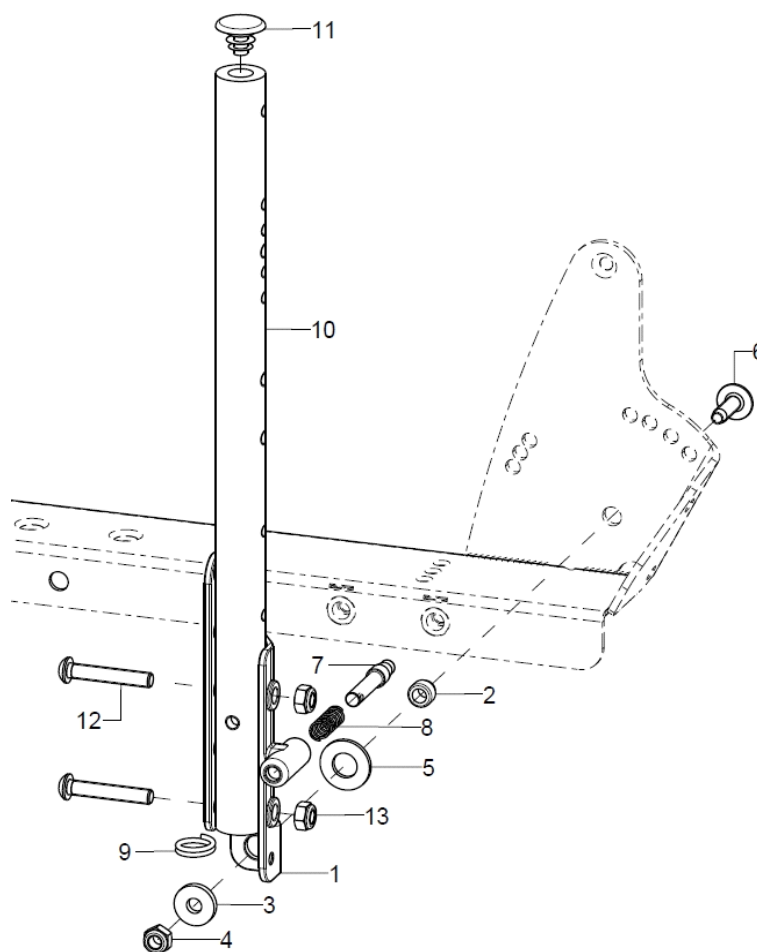

Pos.:	Menge:	Artikelnr:	Artikelbezeichnung:	Variante:
1-6	1	62370204	Rückenrohrgelenk rechts kpl. inkl. Montagematerial	
o.B.	1	62370203	Rückenrohrgelenk links kpl. inkl. Montagematerial	
2-6	2	62370298	Montagezubehör U-Teil 137 mm	
2	1		Bundbuchse Ø8/10x8,1	
o.B.	1		Passscheibe DIN 988 - 10x16x0,3	
o.B.	1		Passscheibe DIN 988 - 10x16x0,5	bei großem Spiel
3	1		Scheibe DIN 7349 - 6,4	
4	1		Sechskantmutter selbstsi. niedrige Form DIN 985 - M6	
5	1		Scheibe ISO 7089 (DIN 125) - A 10,5 - PA schwarz	
6	1		Linsenflanschschraube mit Innensechskant M6x20	
7-9	2	610109	Rastbolzen ø 8x44 für Rückenwinkel-verstellung incl. Feder und Drahtformring	
8	1		Druckfeder DIN 2098 0,7x7,65/9,05x21	
9	1		Schlüsselring ø25/20 mm flach, silber	
o.B.	1	61130601	Entriegelungsband winkelverstellbarer Rücken mit Schließer	SB
11	1		Lamellenstopfen f. Ø20x5mm	
10+11	2	623304XX	Rückenrohr Stahl winkelverstellbar inkl. Stopfen	

Rücken mit Gasdruckfederverstellung

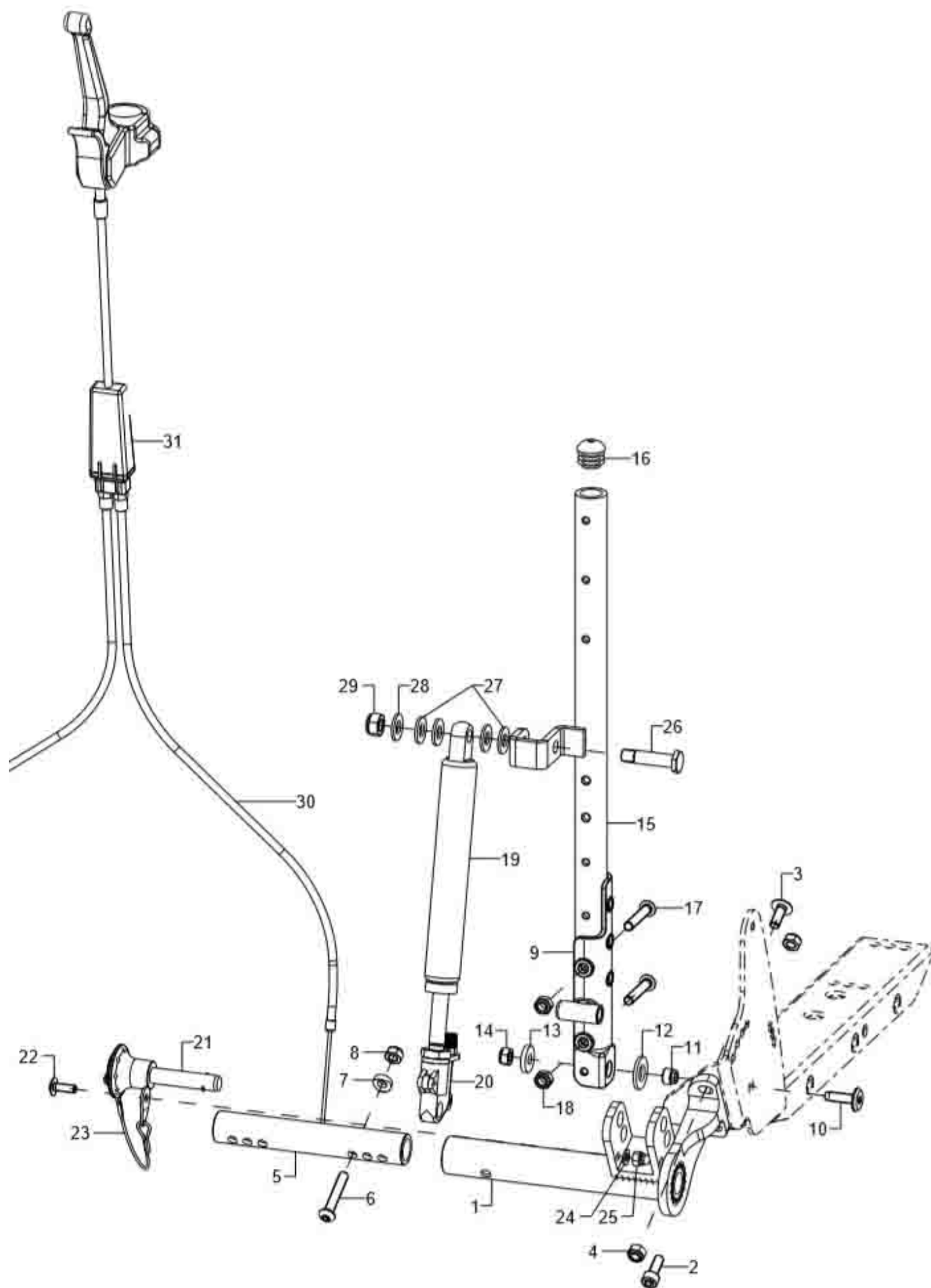



Pos.:	Menge:	Artikelnr:	Artikelbezeichnung:	Variante:
1-32	1	61800001	Rücken, winkelverstellbar um 27° mittels Gasdruckfedern kpl.	SB, RH, GDF, Farbe
1-3	1	61370202	Winkelverstelltraverse rechts, für GDF-Rücken Loop RS	SB, Farbe
o.B.	1	61370201	Winkelverstelltraverse links, für GDF-Rücken Loop RS	SB, Farbe
2	1		Zylinderschraube niedriger Kopf DIN 7984 - M6x16	
3	1		Linsenflanschschrabe mit Innensechskant M6x16	
4	2		Sechskantmutter selbstsi. niedrige Form DIN 985 - M6	
5-8	1	61370301	Traversenrohr für GDF-Rücken bei Loop RS inkl. Montagezubehör	
6	2		Linsenschraube mit Innensechskant ISO 7380 - M6x35	
7	2		Sattelscheibe $\varnothing 12/6,2 \times 2,5$	
8	2		Sechskantmutter selbstsi. niedrige Form DIN 985 - M6	
9	1	62370204	Rückenrohrgelenk rechts kpl. inkl. Montagematerial	
o.B.	1	62370203	Rückenrohrgelenk links kpl. inkl. Montagematerial	
10-14	2	62350199	Montagezubehör U-Teil 137 mm	
10	1		Flachkopfschraube m. Innensechskant und Schräge - M6x20	
11	1		Bundbuchse $\varnothing 8/10 \times 8,1$	
12	1		Scheibe ISO 7089 (DIN 125) - A 10,5 - PA schwarz	
13	1		Scheibe DIN 7349 - 6,4	
14	1		Sechskantmutter selbstsi. niedrige Form DIN 985 - M6	
15+16	1	623502RH	Rückenrohr-GDF rechts, inkl. Abdeckkappe	RH
o.B.	1	623501RH	Rückenrohr-GDF links, inkl. Abdeckkappe	RH
16	1		Stopfen mit Lamellen für Rohr $\varnothing 18 \times 1-2$, schwarz	
17+18	2	62330099	Montageset Rückenrohr winkelverstellbar an Rückenrohrgelenk	
17	2		Linsenschraube mit Innensechskant ISO 7380 - M6x35	
18	2		Sechskantmutter selbstsi. niedrige Form DIN 985 - M6	
19+20	2	190505	Gasdruckfeder 100N/40 mm Hub für GDF-Rücken	Bis SB36 und bis RH45
o.B.	2	190507	Gasdruckfeder 200N/40 mm Hub für GDF-Rücken	Ab SB38 und/oder ab RH50
20	1	190521	GDF-Auslösekopf kpl.	
21-25	2	613509	Kugelsperrbolzen kpl.	
22	1		Linsenflanschschrabe mit Innensechskant M5x16	
23	1		Sicherungsseil für Sperrbolzen	
24	1		Scheibe ISO 7089 (DIN 125) - A 5,3	
25	1		Sechsk.-Hutmutter niedr. Form mit Klemmt. DIN 986 - M5	
26-28	2	190503	Passschraube M8x35 SW13 inkl. Montagezubehör	
27	4		Scheibe ISO 7089 (DIN 125) - A 8,4 - PA schwarz	
28	1		Scheibe ISO 7089 (DIN 125) - A 8,4	
29	1		Sechskantmutter selbstsi. niedrige Form DIN 985 - M8	
30-32	1	190515	Einhandbedienung für Doppel-Gasdruckfeder kpl. inkl. Seilzugverteiler mit Seilzügen, Hüllen und Auslösehebel	
30	2	190514	Seilzug $\varnothing 1,3 \times 2000$ mm inkl. Hülle und Anschlusssteile für Auslösung Gasdruckfeder	
31	1	190502	Seilzugverteiler (mit Singlezug und Anschlusszügen)	
o.B.	1	352014	Handbremshebel feststellbar incl. Kindersicherung	Kindersicherung

Ergo-Rückenschale

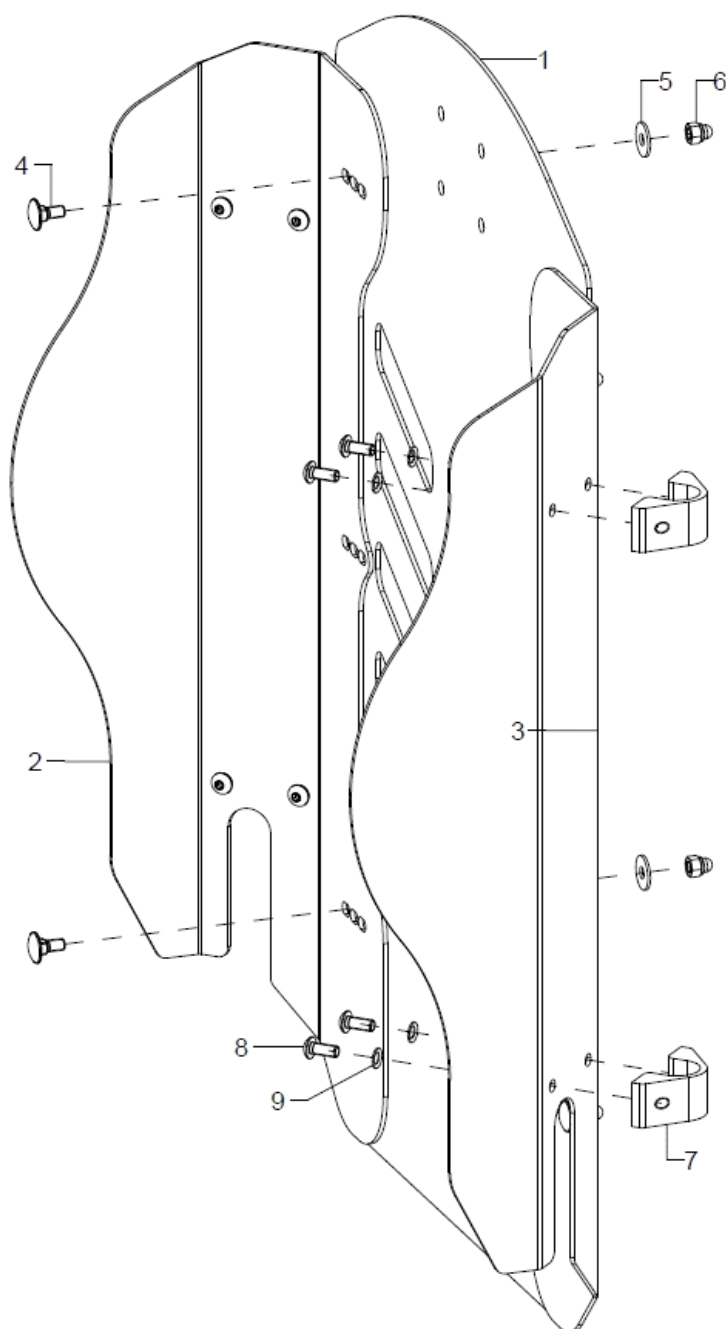

Pos.:	Menge:	Artikelnr:	Artikelbezeichnung:	Variante:
1-10	1	69800000	Ergo-Rückenschale kpl. (Mittel- und Winkelbleche)	SB, RH, Farbe
1	1	69800101	ERGO-Mittelblech der Rückenschale	SB, RH, Farbe
2+4-6	1	69800202	ERGO-Winkelblech rechts der Rückenschale	SB, RH, Farbe
3-6	1	69800201	ERGO-Winkelblech links der Rückenschale	SB, RH, Farbe
4	2		Flachrundsrauben DIN 603 M5x12	
5	2		Scheibe ISO 7093 (DIN 9021) - 5,3	
6	2		Sechsk.-Hutmutter niedr. Form mit Klemmt. DIN 986 - M5	
7-10	4	69800301	Klemmschelle D20 einteilig incl. Montagematerial	
8	2		Linsenschraube mit Innensechskant ISO 7380 - M5x12	
9	2		Sicherungsscheibe S5 - FST	



Rückenkissen

Pos.:	Menge:	Artikelnr:	Artikelbezeichnung:	Variante:
o.B.	1	8517	Rückenkissen, 3 cm Dicke, für Muldenrücken incl. Bezug	SB, RH, Modell, Bezugsfarbe
o.B.	1	8517XX	Bezug für Rückenkissen	SB, RH, Modell, XX=Bezugsstoff
o.B.	1	89120100	ERGO-Rückenformteil Polster anatomisch geformt, inkl. Bezug	SB, RH, Farbe angeben
o.B.	1	89120101	ERGO-Rückenformteil Polster anatomisch geformt, roh ohne Bezug	SB, RH
o.B.	1	89120201	Bezug für ERGO-Rückenformteil	SB, RH; Farbe Bezug

Stoffmuster	XX
schwarz	30
grau	31
nachtblau	32
ultramarinblau	33
petrol	34
applegreen	35
bordeauxrot	36
rot	37
pink	38

Muldenrücken

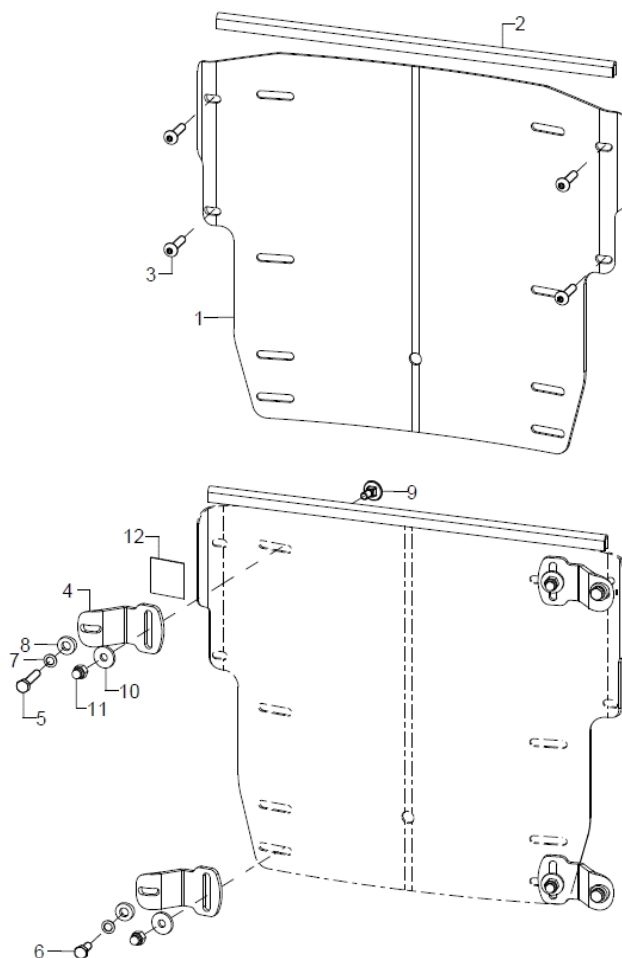

Pos.:	Menge:	Artikelnr:	Artikelbezeichnung:	Variante:
1	1	6950XX	Muldenrücken Modell 1 winkelverstellbar, Rückenhöhe gerade verlängert um 2 cm	
o.B.	1	6931XX	Muldenrücken Modell 2, RH gerade verlängert um 10 cm	
o.B.	1	6932XX	Muldenrücken Modell 2, RH gerade verlängert um 20 cm	
o.B.	1	6953XX	Muldenrücken Modell 3 winkelverstellbar, Rückenhöhe gebogen verlängert um 5 cm	
o.B.	1	6954XX	Muldenrücken Model 3 winkelverstellbar, Rückenhöhe gebogen, verlängert um 10 cm	
2	1	450030	Kantenschutzprofil - Stahlklemmband, 1-2 mm, schwarz	
3	4		Linsenschraube mit Innensechskant ISO 7380 - M5x22	
4-12	2	692593	Halterungsset Fester Rücken, Stahl (oben/unten), kpl.	
4-12	2	692598	Halterungsset Muldenrücken Aluminium,verschraubte Version oben/unten (1xHalteblech Aluminium geschlossen, incl. Montageset)	
5-11	2	692599	Montageset für Halteblech geschlossen (oben/unten), für Verriegelung fester Rücken	
4	1	692511	Halteblech geschlossen, Stahl für Verriegelung Fester Rücken (verschraubte Version)	
o.B	1	692510	Halteblech geschlossen Aluminium - Verriegelung Fester Rücken, (fest verschraubt)	
5	1		Sechskantschraube ISO 4017 (DIN 933) - M5x25	
6	1		Sechskantschraube ISO 4017 (DIN 933) - M5x16	
7	1		Sicherungsscheibe S5 - FST	
8	1		Sattelscheibe ø 12/5x2.5	
9	1		Flachrundschauben DIN 603 M5x12	



10	1	Scheibe DIN 7349 - 5,3
11	1	Sechsk.-Hutmutter niedr. Form mit Klemmt. DIN 986 - M5
12	2	Flauschband selbstklebend 25mm, schwarz

Übersicht Muldenrücken

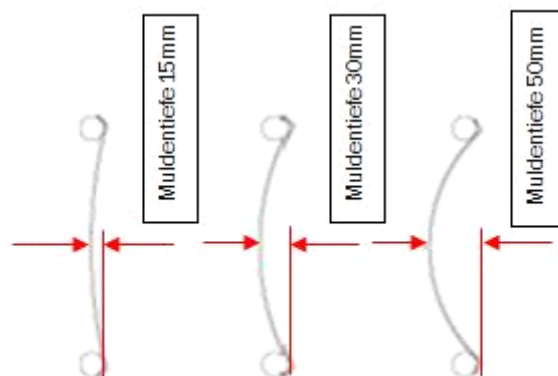
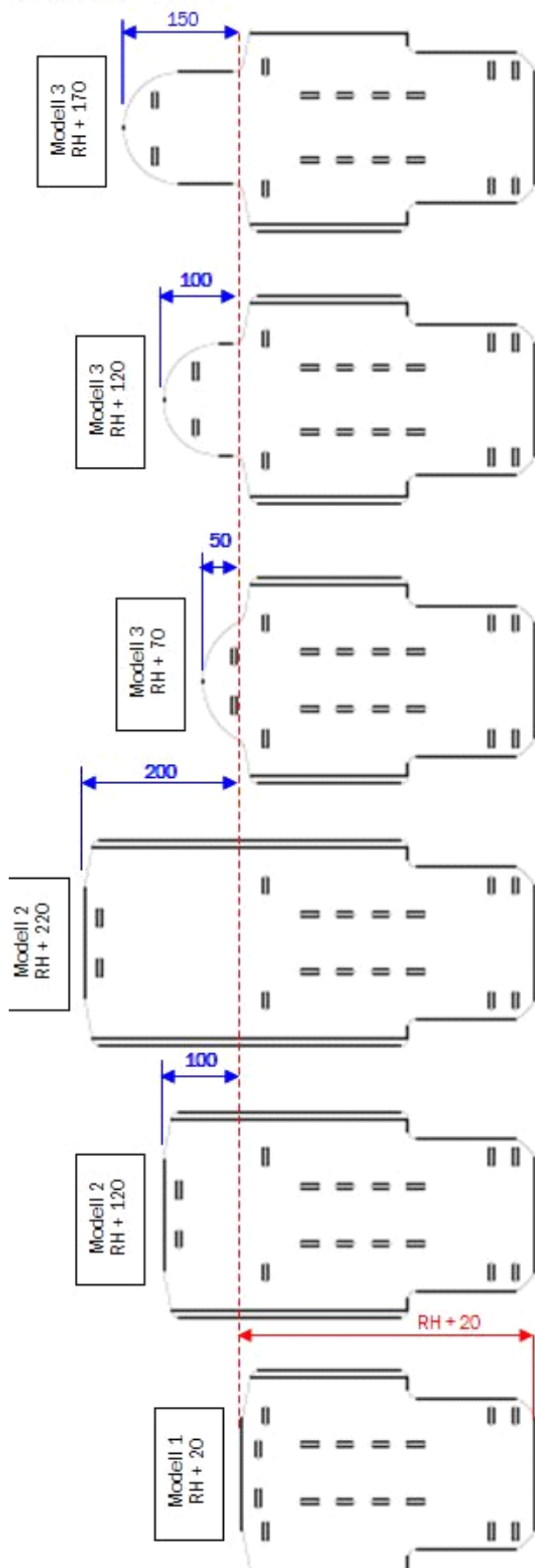

Rückenverlängerung

Muldenrücken Modell 1: erst ab RH35cm

Muldenrücken Modell 3: erst ab RH30cm, nur mit RH+5cm

Wenn der Muldenrücken mit dem Halterungsset für Muldenrücken befestigt wird, ist eine Rückenverlängerung erst ab SB28 möglich.

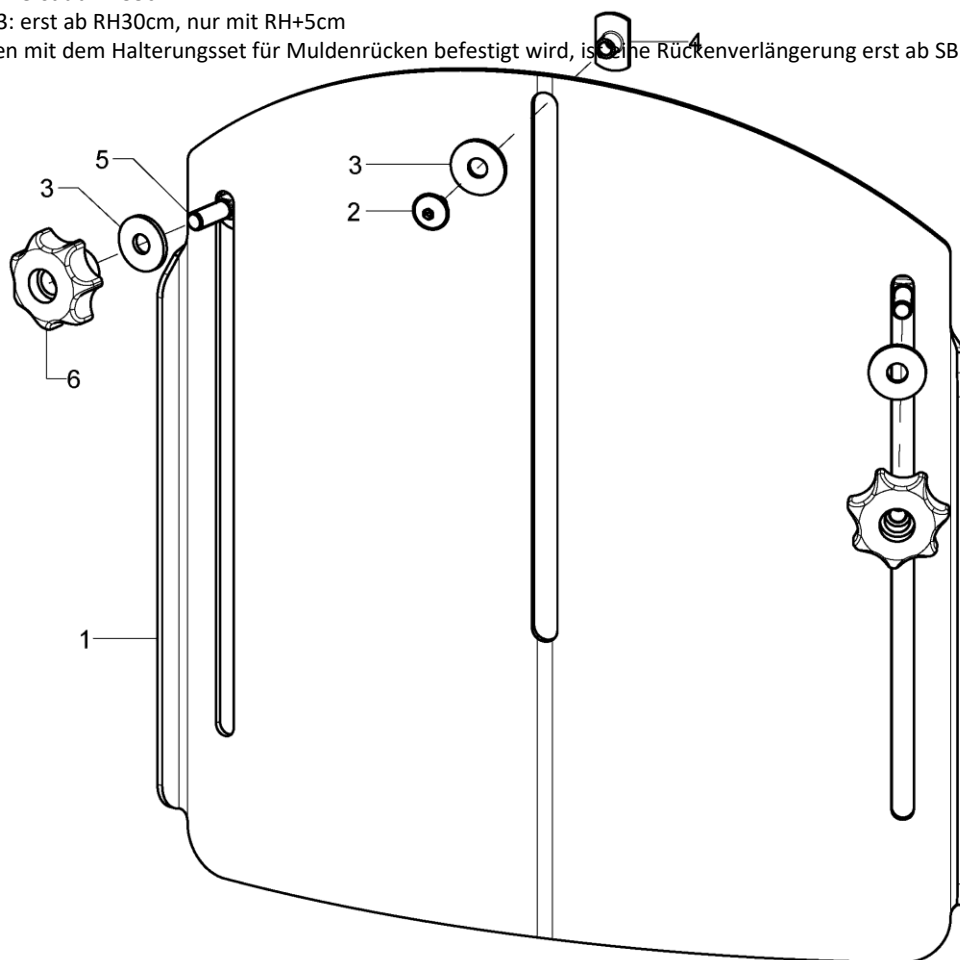

Pos.:	Menge:	Artikelnr:	Artikelbezeichnung:	Variante:
1	1	686092	Rückenverlängerungsblech für winkelverstellbaren Muldenrücken incl. Montageset	SB, MT, Farbe
2-6	1	68607299	Montagezubehör Rückenverlängerung	
2	1		Linsenflanschschraube mit Innensechskant M5x8	
3	3		Scheibe ISO 7093 (DIN 9021) - 6,4 - PA	
4	1		Anschweißmutter C - M5x7,5	
5	2		Flachrundschrauben DIN 603 M6x20	
6	2		7-Sterngriff ø32 - M6 Innengewinde durchgehend, schwarz	

Rückenbespannung anpassbar

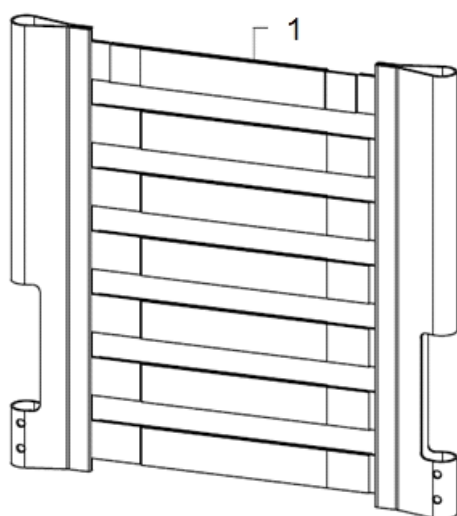

Stoffmuster	XX
Betex schwarz	20
Betex blau	21
Betex rot	22
Betex grau	23
Betex grün	24
Betex gelb	25
Betex orange	27

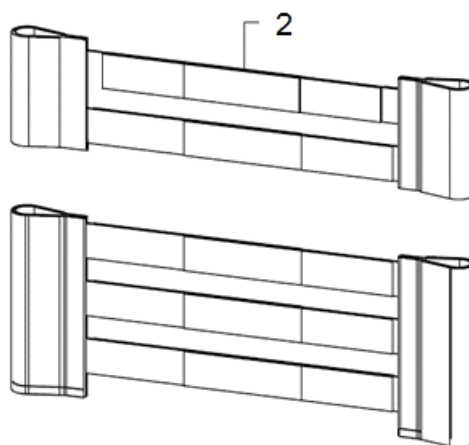
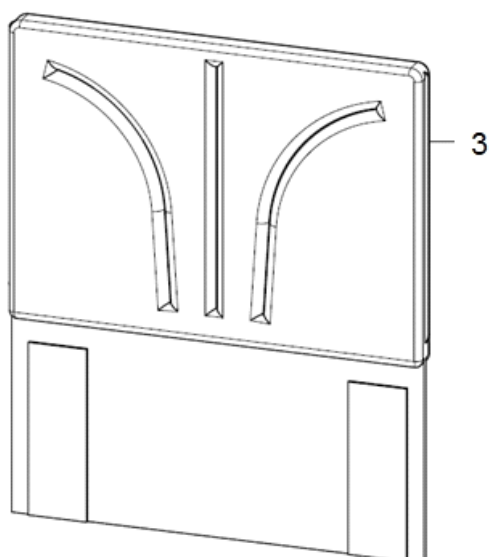

Pos.:	Menge:	Artikelnr:	Artikelbezeichnung:	Variante:
1+3	1	670103XX	Bespannung anpassbar 3-teilig, für Rückenwinkelverstellung	SB, RH, Farbe
2+3	1	610105XX	Bespannung anpassbar 5-teilig, für GDF-Rücken	SB, RH, Farbe
1	1	670500	Unterteil 2-teilig der anpassbaren Rückenbespannung mit Gurtbändern	SB, RH, Farbe
2	1	670505	Unterteil, 4-teilig, der anpassbaren Rückenbespannung mit Gurtbändern, bei GDF-Rücken	SB, RH, Farbe
3	1	670599	Überwurf Rückenbespannung universal nachspannbar mit Kissenfüllung	
o.B.	2		Senkschraube mit Innensechskant ISO 10642 (DIN 7991) M5x16	
o.B.	2		Rosette ø13/6x2, schwarz	

Stabilisierungsstange + Halter Schiebebügelgriff

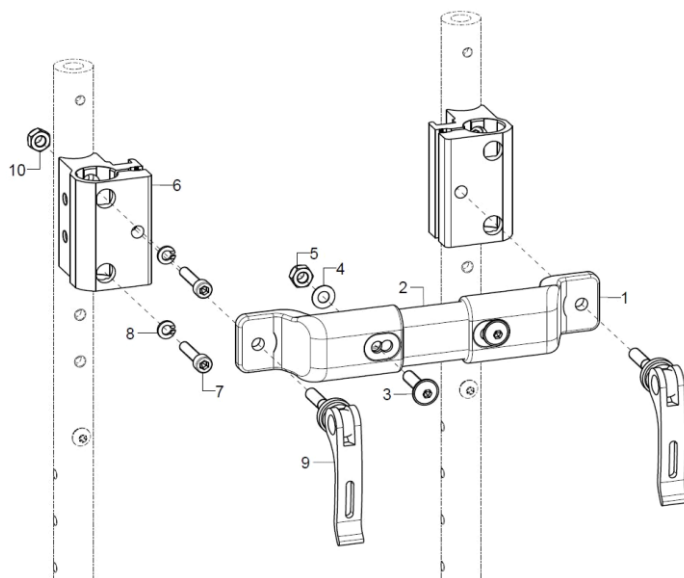

Pos.:	Menge:	Artikelnr:	Artikelbezeichnung:	Variante:
1-5	1	64090302	Stabilisierungsstange flach (30mm) / fest am Schiebegreifhalter	
1	2	64090103	Stabilisierungsstangenadapter, flach/fest	
2-5	1	64090110	Stabilisierungsstangenrohr, schwarz	SB
3	2		Linsenflanschschraube mit Innensechskant M6x25	
4	2		Passscheibe DIN 988 - 6x12x0,5 - A2	
5	2		Sechskantmutter selbstsi. niedrige Form DIN 985 - M6	
6-10	2	650061	Halter Schiebebügelgriff ohne Nut 58mm/R10 incl. Montagmaterial und Exzenter Spanner	
7	2		Zylinderschraube ISO 4762 (DIN 912) M5x25	
8	2		Federring DIN 127 - A 5	
9	1	652225	Exzenter Spanner Länge 35, M6x22, schwarz	
10	1		Sechskantmutter selbstsi. niedrige Form DIN 985 - M6	

SB	L Stabilisierungsrohr
30	175
32	195
34	215
36	235
38	255
40	275
42	295
44	315
46	335
48	355

Schiebebügel winkelverstellbar

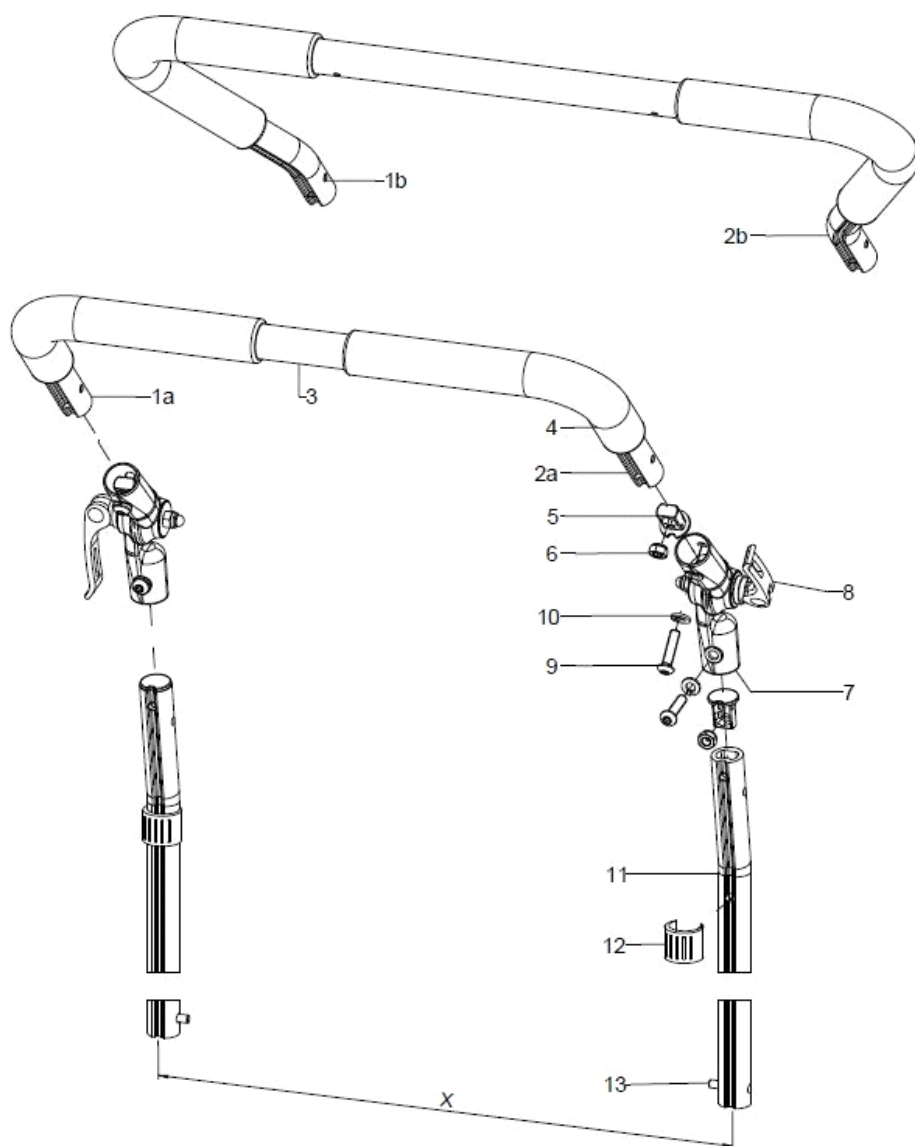

Pos.:	Menge:	Artikelnr:	Artikelbezeichnung:	Variante:
1-13	1	6532	Schiebebügelgriff um 20 cm ausziehbar, 307° winkelverst., Metallgelenk, kpl.	SB
1a+2a+3-4	1	653001	Schiebebügelgriff 90° vormontiert, Bei SB40 – 46 wenn Schiebegriffklemmhalter am Rückenrohr montiert ist.	SB
1b+2b+3+4	1	653002	Schiebebügel gekröpft vormontiert	SB
1a	1	653009	Schiebebügelgriffhälfte links, 90°	ab RB 50 cm
1b	1	653006	Schiebebügelgriffhälfte links, gekröpft	bis RB 46 cm
2a	1	653010	Schiebebügelgriffhälfte rechts, 90°	ab RB 50 cm
2b	1	653007	Schiebebügelgriffhälfte rechts, gekröpft	bis RB 46 cm
3	1	653004	Stahlrohr inkl. Nieten	SB
4	2	653005	Rohrüberzug - Gummi 260 mm	
5+6	4	653406	Stopfen für Mutter M6 inkl. Sechskantmutter	
6	4		Sechskantmutter selbstsi. niedrige Form DIN 985 - M6	
7-10	2	652220	Winkelverstellelement Metall 307° kpl. mit Exzentspanner und Montagezubehör	
8	1	652224	Exzentspanner Länge 35 mm M6x22, schwarz (inkl. Feder, Hutmutter, Scheibe, Hülse)	
9	2		Linsenschraube mit Innensechskant ISO 7380 - M6x25	
10	2		Federring DIN 127 - A 6	



11	2	653202	Profilrohrstütze 200 mm für Handschiebebügel/Schiebebügelgriff
12	2	046350200010	Klemmschalengleiter schwarz, Nenn-ø 20-22
13	2	650160	Stativfeder für Schiebegriffsicherung (2er Set)

Kopfstütze

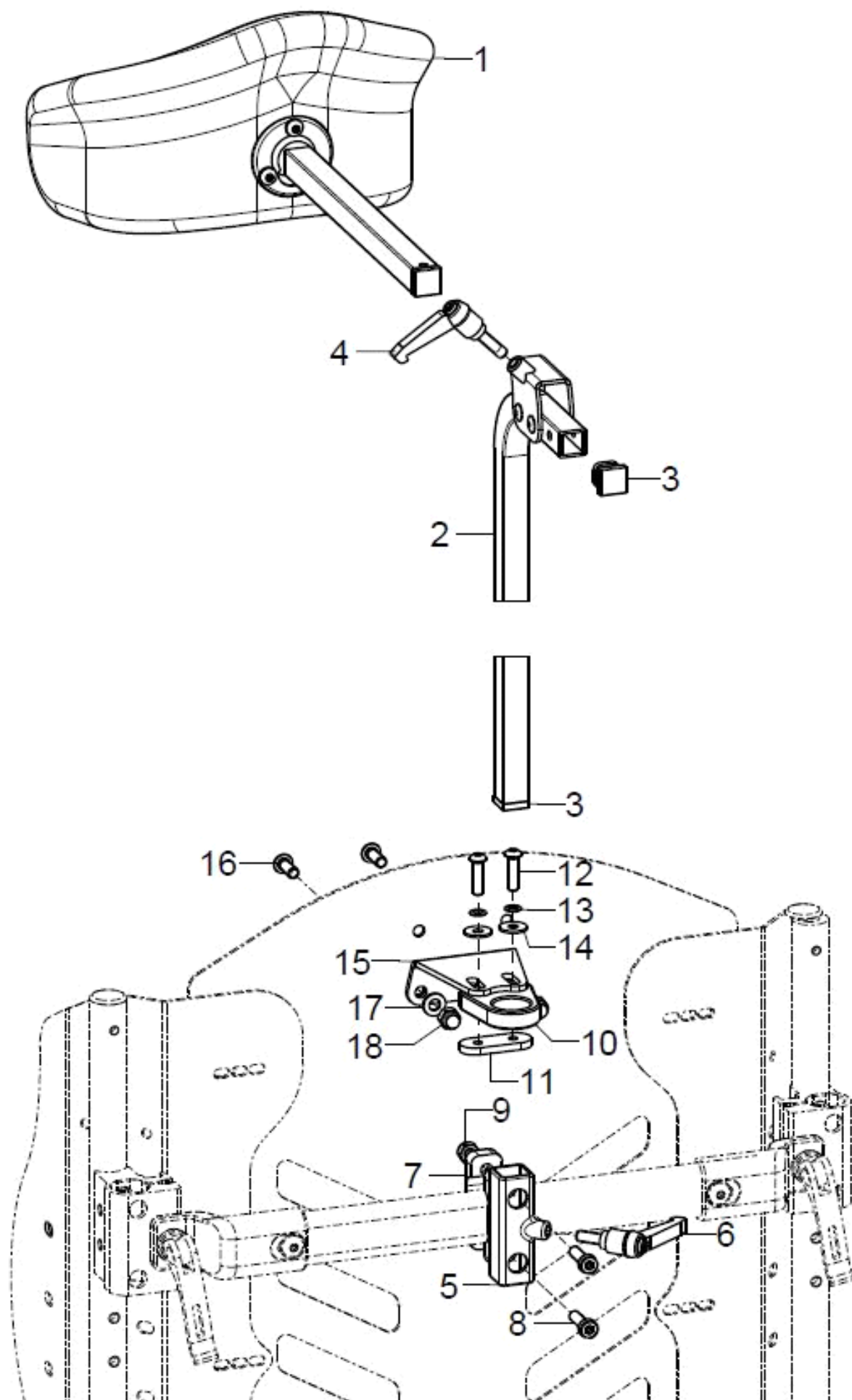

Pos.:	Menge:	Artikelnr:	Artikelbezeichnung:	Variante:
1-13	1	686021	Kopfstütze Modell 1 kpl., Polster 213x145mm, muschelförmig	Nr. 21, Länge der Haltestange
altern.	1	686023	Kopfstütze Modell 3 kpl., Polster 225x100mm, bogenförmig	Nr. 23, Länge der Haltestange
altern.	1	686024	Kopfstütze Modell 4 kpl., Polster 300x150mm, bogenförmig	Nr. 24, Länge der Haltestange
1-5	1	686031	Kopfstützenpolster Modell 1, 213x145 mm muschelförmig kpl.	Nr. 21
altern.	1	686033	Kopfstützenpolster Modell 3, 225x100 bogenförmig kpl.	Nr. 23
altern.	1	686034	Kopfstützenpolster Modell 4, 300x150 bogenförmig kpl.	Nr. 24
o.B.	1	68605001	Kopfstützenbezug, wasch- und wechselbar aus Trevira (Bitte Kopfstützenmodell+Bezugsfarbe auswählen)	Kopfstützenform, Farbe
2	1		Kopfstützen-Anbindung 4 kt - Rohr 15x15	
3	2		Stopfen mit Lamellen für Vierkantrohre, schwarz, 15x15	
4	1	403110	Klemmhebel verstellbar M6x20, schwarz	
5-9	1	68600810	Stangenhalter an Profilrohr 15x15mm kpl., schwarz incl. Klemmhebel M6x15	
6	1	45320303	Klemmhebel verstellbar M6x15, schwarz	
7	1		Kopfstütze Klemmteil	
8	2		Zylinderschraube niedriger Kopf DIN 7984 - M6x20	
9	2		Sechskantmutter selbstsi. niedrige Form DIN 985 - M6	
10-18	1	68600806	Kopfstützenhalterung 55 mm für Kopfstütze bei ERGO-Rücken kpl.	
10	1		Haltering	
11	1		Lasche 4x16x40	
12	2		Linsenschraube mit Innensechskant ISO 7380 - M5x20	
13	2		Sicherungsscheibe S5 - FST	
14	2		Scheibe ISO 7089 (DIN 125) - A 5,3	
15	1		Kopfstützenabstandshalter	
16	2		Linsenschraube mit Innensechskant ISO 7380 - M6x16	
17	2		Scheibe ISO 7089 (DIN 125) - A 6,4	
18	2		Sechsk.-Hutmutter niedr. Form mit Klemmt. DIN 986 - M6	

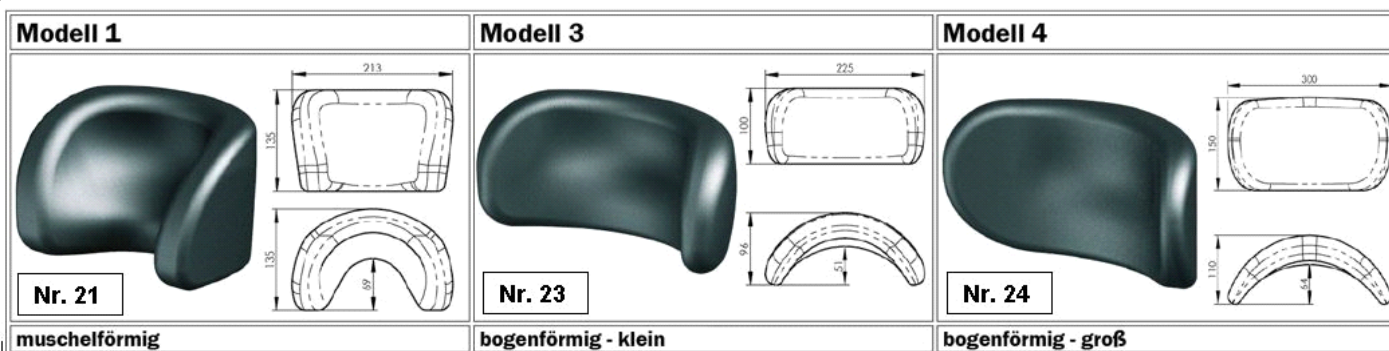

Seitenpelotte für Standard-Rückensystem

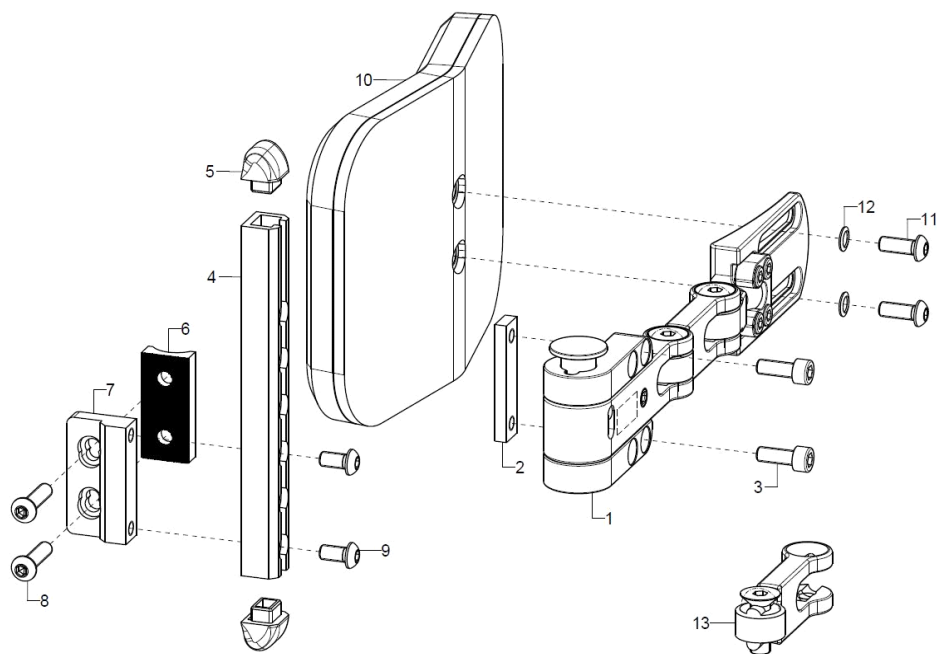

Pos.:	Menge:	Artikelnr:	Artikelbezeichnung:	Variante:
1	1	68590202	Halterung anpassbar Gr.2 für rechte Seite (ohne Polster)	
1	1	68590201	Halterung anpassbar Gr.2 für linke Seite (ohne Polster)	
2-9	1	68590111	Anbindungset für abklappbare Seitenpelotten, montierbar an Rückenrohr, ab Rückenhöhe 35 bei STD-Rücken, ab RH 40 bei WVR-Rücken	
2-5+9	1	68590112	Anbindungset für abklappbare Seitenpelotten, montierbar an SHG-Halter, ab Rückenhöhe 30 bei STD-Rücken, ab RH 35 bei WVR-Rücken	
2	1		Gewindeplatte Gr.2	
3	2		Zylinderschraube ISO 4762 (DIN 912) M6x16	
4-5+9	2	685811	C-Profilschiene, schwarz für Anbindung Seitenpelotte incl.Profil-Endstopfen, Montageschrauben M6	
5	2		C-Profil-Endstopfen	
6	1		Halbschale 45 R10	
7	1		Pelottenanbindung Std.	
8	2		Linsenschraube mit Innensechskant ISO 7380 - M6x25	Bei Alu-Rückenrohren
o.B.	2		Linsenschraube mit Innensechskant ISO 7380 - M6x30	Bei Stahl-Rückenrohren
9	2		Linsenschraube mit Innensechskant ISO 7380 - M6x16	
o.B.	2		Senkschraube mit Innensechskant ISO 10642 (DIN 7991) M5x16	
10-12	1	68590106	Polster inkl. Abnehmbarem Bezug für Halter Gr.1+2 (12 x 9 cm)	
o.B.	1	68590204	Polster inkl. Abnehmbarem Bezug für Halter Gr.2 (15 x 10 cm)	
o.B.	1	68590205	Polster inkl. Abnehmbarem Bezug für Halter Gr.2 (18 x 13 cm)	
11	2		Linsenschraube mit Innensechskant ISO 7380 - M6x16	
12	2		Sicherungsscheibe S6 - FST	
20	1	68590203	Zusätzliches Verlängerungsgelenk (5,5 cm) für Halterung Gr.2	

Seitenpelotte für ERGO-Rückensystem

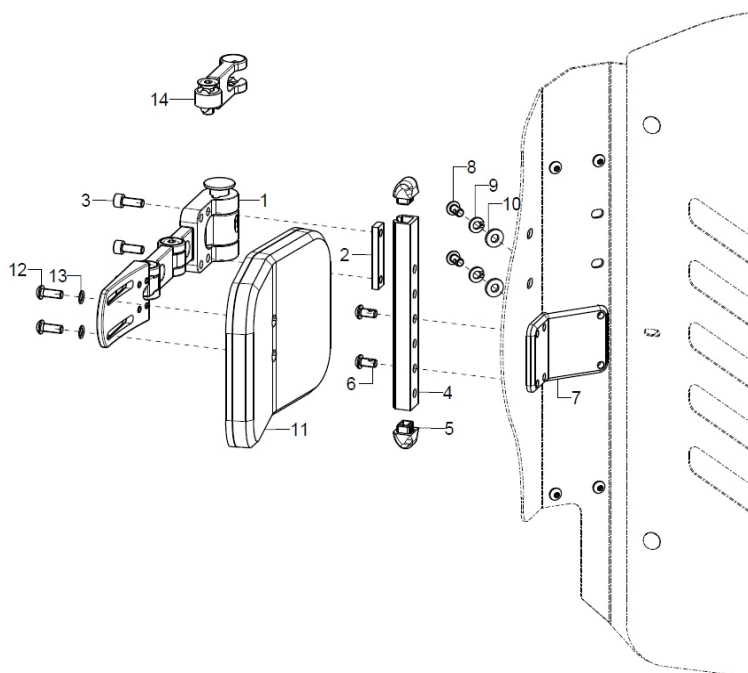

Pos.:	Menge:	Artikelnr:	Artikelbezeichnung:	Variante:
1	1	68590202	Halterung anpassbar Gr.2 für rechte Seite (ohne Polster)	
o.B.	1	68590201	Halterung anpassbar Gr.2 für linke Seite (ohne Polster)	
2-10	1	68590118	Anbindungset für Seitenpelotten an ERGO-Rücken (Winkel, C-Schiene, Montagematerial) kpl.	
2	1		Gewindeplatte Gr.2	
3	2		Zylinderschraube ISO 4762 (DIN 912) M6x16	
4	1		C-Schiene	
5	2		C-Profil-Endstopfen	
6	2		Linsenschraube mit Innensechskant ISO 7380 - M6x12 Tuflock	
7	1		Versteifung für Pelotte	
8	2		Linsenschraube mit Innensechskant ISO 7380 - M6x12 Tuflock	
9	2		Federring DIN 127 - A 6	
10	2		Scheibe verstärkt Ø14/6,2x2	
11-13	1	68590106	Polster inkl. Abnehmbarem Bezug für Halter Gr.1+2 (12 x 9 cm)	
o.B.	1	68590204	Polster inkl. Abnehmbarem Bezug für Halter Gr.2 (15 x 10 cm)	
o.B.	1	68590205	Polster inkl. Abnehmbarem Bezug für Halter Gr.2 (18 x 13 cm)	
12	2		Linsenschraube mit Innensechskant ISO 7380 - M6x16	
13	2		Sicherungsscheibe S6 - FST	
14	1	68590203	Zusätzliches Verlängerungsgelenk (5,5 cm) für Halterung Gr.2	

Seitenpelotten fix für ERGO-Schale

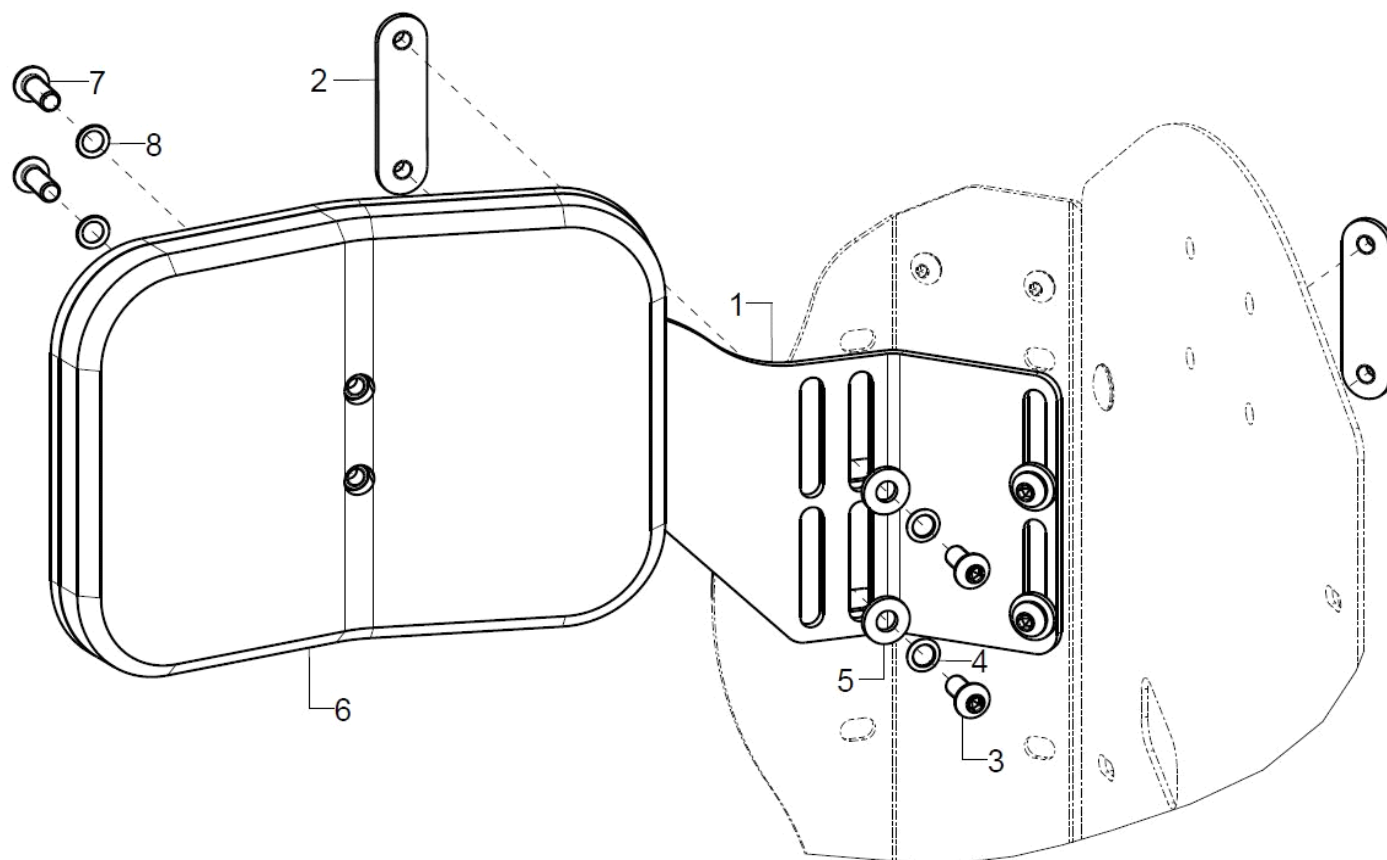

Pos.:	Menge:	Artikelnr:	Artikelbezeichnung:	Variante:
1-5	1	68591002	Halterung FIX gewinkelt, rechts Gr.1 für Seitenpelotte, incl. Gewindeplatten	
o.B.	1	68591001	Halterung FIX gewinkelt, links Gr.1 für Seitenpelotte, incl. Gewindeplatten	
altern.	1	68591004	Halterung FIX gewinkelt, rechts Gr.2 für Seitenpelotte, incl. Gewindeplatten	
o.B.	1	68591003	Halterung FIX gewinkelt, links Gr.2 für Seitenpelotte, incl. Gewindeplatten	
2	2		Gewindeplatte Seitenpelotte fix	
3	4		Linsenschraube mit Innensechskant ISO 7380 - M6x14	
4	4		Sicherungsscheibe S6 - FST	
5	4		Scheibe verstärkt Ø14/6,2x2	
6-8	1	68590104	Polster inkl. Abnehmbarem Bezug für Halter Gr.1 (10 x 7 cm)	
o.B.	1	68590105	Polster inkl. Abnehmbarem Bezug für Halter Gr.1 (10 x 9 cm)	
o.B.	1	68590106	Polster inkl. Abnehmbarem Bezug für Halter Gr.1+2 (12 x 9 cm)	
o.B.	1	68590204	Polster inkl. Abnehmbarem Bezug für Halter Gr.2 (15 x 10 cm)	
o.B.	1	68590205	Polster inkl. Abnehmbarem Bezug für Halter Gr.2 (18 x 13 cm)	
7	2		Linsenschraube mit Innensechskant ISO 7380 - M5x16	
o.B.	2		Linsenschraube mit Innensechskant ISO 7380 - M6x16	
8	2		Sicherungsscheibe S5 - FST	
o.B.	2		Sicherungsscheibe S6 - FST	

Rückenschalenanbindung

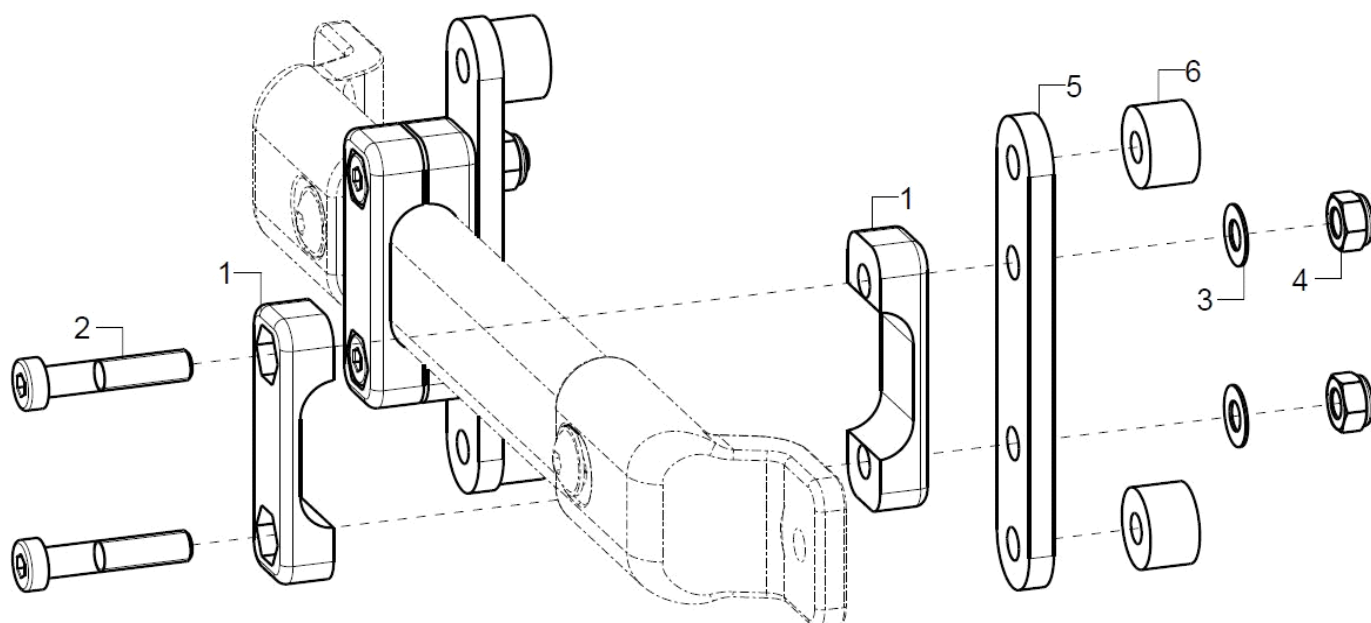

Pos.:	Menge:	Artikelnr:	Artikelbezeichnung:	Variante:
1-6	1/2		Rückenschalenanbindung kpl.	
1	2		Kopfstütze Klemmteil	
2	2		Zylinderschraube niedriger Kopf DIN 7984 - M6x30	
3	2		Passscheibe DIN 988 - 6x12x0,5 - A2	
4	2		Sechskantmutter selbstsi. niedrige Form DIN 985 - M6	
5	1		Anbindelasche	
6	2	35310209	Distanzbuchse Alu, schwarz Ø14x10 (Set 2 Stück)	

Seitenteil Standard

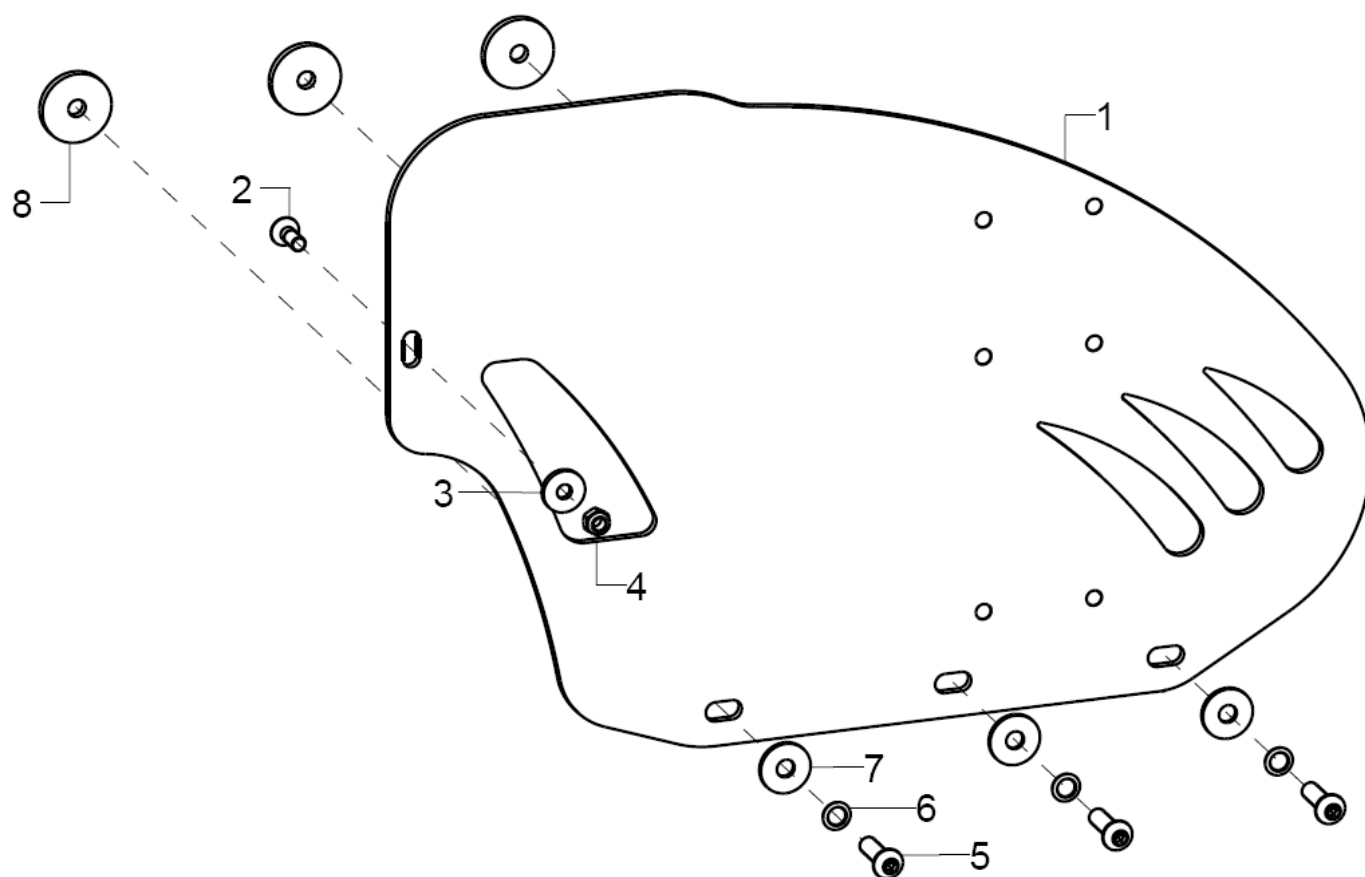

Pos.:	Menge:	Artikelnr:	Artikelbezeichnung:	Variante:
1-8	1	45270102	Seitenteil strd. ST30-32, rechts	Farbe
o.B.	1	45270101	Seitenteil strd. ST30-32, links	Farbe
altern.	1	45270202	Seitenteil strd. ST34-36, rechts	Farbe
o.B.	1	45270201	Seitenteil strd. ST34-36, links	Farbe
altern.	1	45270302	Seitenteil strd. ST38-40, rechts	Farbe
o.B.	1	45270301	Seitenteil strd. ST38-40, links	Farbe
altern.	1	45270402	Seitenteil strd. ST42-44, rechts	Farbe
o.B.	1	45270401	Seitenteil strd. ST42-44, links	Farbe
altern.	1	45270502	Seitenteil strd. ST46-52, rechts	Farbe
o.B.	1	45270501	Seitenteil strd. ST46-52, links	Farbe
2	1		Senkschraube mit Innensechskant ISO 10642 (DIN 7991) M5x14	
3	1		Scheibe DIN 7349 - 5,3	
4	1		Sechskantmutter selbstsi. niedrige Form DIN 985 - M5	
5	3		Linsenschraube mit Innensechskant ISO 7380 - M6x20	
6	3		Sicherungsscheibe S6 - FST	
7	3		Scheibe ISO 7093 (DIN 9021) - 6,4	
8	3		Stützscheibe D25/d=6,2x3	

Seitenteil mit Führung

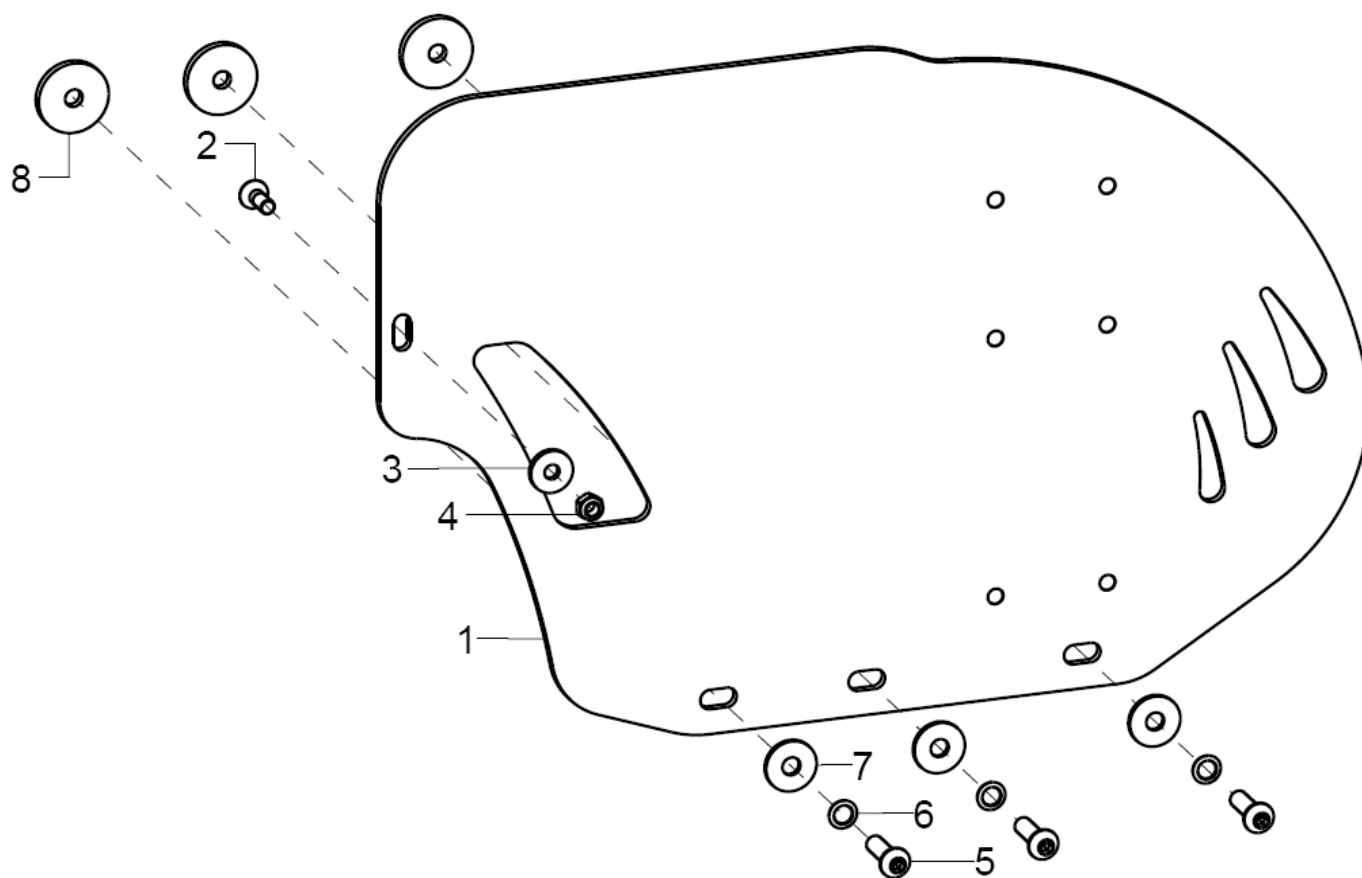

Pos.:	Menge:	Artikelnr:	Artikelbezeichnung:	Variante:
1-8	1	45280102	Seitenteil ST30-ST32 hoch, rechts	Farbe
	1	45280101	Seitenteil ST30-ST32 hoch, links	Farbe
altern.	1	45280202	Seitenteil ST34-ST36 hoch, rechts	Farbe
o.B.	1	45280201	Seitenteil ST34-ST36 hoch, links	Farbe
altern.	1	45280302	Seitenteil ST38-ST40 hoch, rechts	Farbe
	1	45280301	Seitenteil ST38-ST40 hoch, links	Farbe
altern.	1	45280402	Seitenteil ST42-ST44 hoch, rechts	Farbe
o.B.		45280401	Seitenteil ST42-ST44 hoch, links	Farbe
altern.	1	45280502	Seitenteil ST46-ST52 hoch, rechts	Farbe
o.B.	1	45280501	Seitenteil ST46-ST52 hoch, links	Farbe
2	1		Senkschraube mit Innensechskant ISO 10642 (DIN 7991) M5x14	
3	1		Scheibe DIN 7349 - 5,3	
4	1		Sechskantmutter selbstsi. niedrige Form DIN 985 - M5	
5	3		Linsenschraube mit Innensechskant ISO 7380 - M6x20	
6	3		Sicherungsscheibe S6 - FST	
7	3		Scheibe ISO 7093 (DIN 9021) - 6,4	
8	3		Stützscheibe D25/d=6,2x3	

Seitenteil ERGO

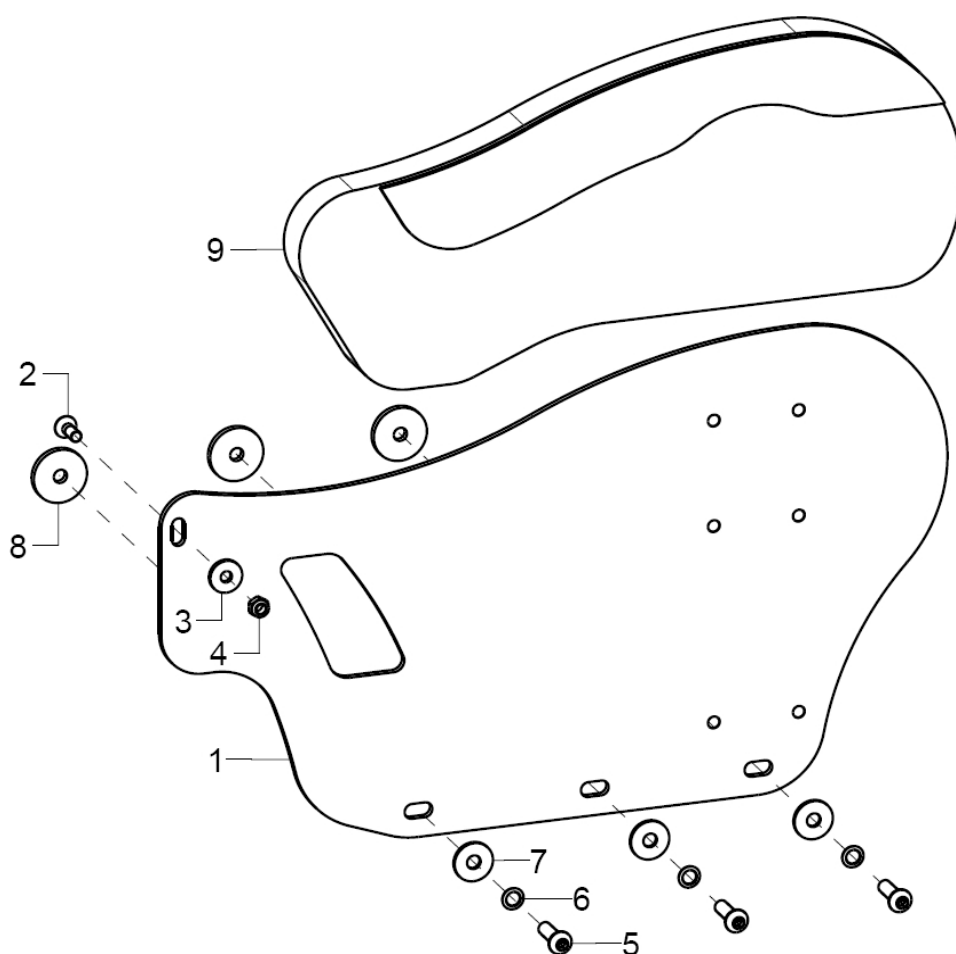

Pos.:	Menge:	Artikelnr:	Artikelbezeichnung:	Variante:
1-8	1	45290102	Seitenteil ERGO. ST30-32, rechts	Farbe
o.B.	1	45290101	Seitenteil ERGO. ST30-32, links	Farbe
altern.	1	45290202	Seitenteil ERGO. ST34-36, rechts	Farbe
o.B.	1	45290201	Seitenteil ERGO. ST34-36, links	Farbe
altern.	1	45290302	Seitenteil ERGO. ST38-40, rechts	Farbe
o.B.	1	45290301	Seitenteil ERGO. ST38-40, links	Farbe
altern.	1	45290402	Seitenteil ERGO. ST42-44, rechts	Farbe
o.B.	1	45290401	Seitenteil ERGO. ST42-44, links	Farbe
altern.	1	45290502	Seitenteil ERGO. ST46-52, rechts	Farbe
o.B.	1	45290501	Seitenteil ERGO. ST46-52, links	Farbe
2	1		Senkschraube mit Innensechskant ISO 10642 (DIN 7991) M5x14	
3	1		Scheibe DIN 7349 - 5,3	
4	1		Sechskantmutter selbstsi. niedrige Form DIN 985 - M5	
5	3		Linsenschraube mit Innensechskant ISO 7380 - M6x20	
6	3		Sicherungsscheibe S6 - FST	
7	3		Scheibe ISO 7093 (DIN 9021) - 6,4	
8	3		Stützscheibe D25/d=6,2x3	
9	1	45290602	Polster inkl. Bezug für ERGO-Seitenteil, rechts	ST, Bezugsstoff
o.B.	1	45290601	Polster inkl. Bezug für ERGO-Seitenteil, links	ST, Bezugsstoff
o.B.	1	45290603	Bezug für ERGO-Seitenteil, links (ST, Bezugfarbe angeben)	
o.B.	1	45290604	Bezug für ERGO-Seitenteil, rechts (ST, Bezugfarbe angeben)	

Stoffmuster	XX
Betex schwarz	20
Betex blau	21
Betex rot	22
Betex grau	23
Betex grün	24
Betex gelb	25
Betex orange	27

Alle Stoffmuster können unter www.sorgrollstuhltechnik.de angesehen werden.

Knieführung für ERGO-Seitenteil

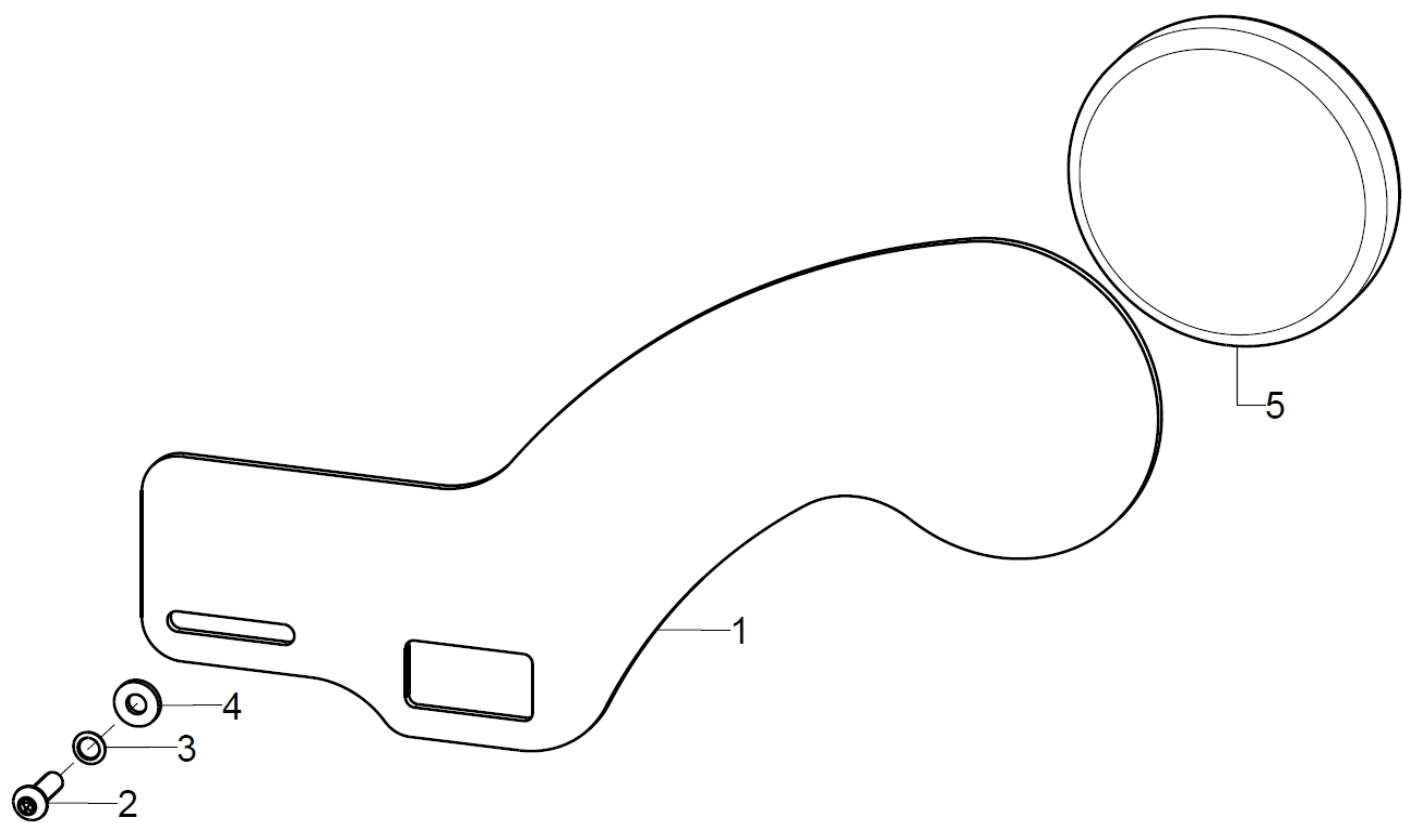

Pos.:	Menge:	Artikelnr:	Artikelbezeichnung:	Variante:
1-4	2	45290901	Knieführung für ERGO-System (ohne Polster)	Farbe
2	1		Linsenschraube mit Innensechskant ISO 7380 - M6x20	
3	1		Sicherungsscheibe S6 - FST	
4	1		Scheibe verstärkt Ø14/6,2x2	
5	2	45290902	Knieführungspolster inkl. Bezug	Bezugsstoff

Stoffmuster	XX
Betex schwarz	20
Betex blau	21
Betex rot	22
Betex grau	23
Betex grün	24
Betex gelb	25
Betex orange	27

Alle Stoffmuster können unter www.sorgrollstuhltechnik.de angesehen werden.

Radschutz groß

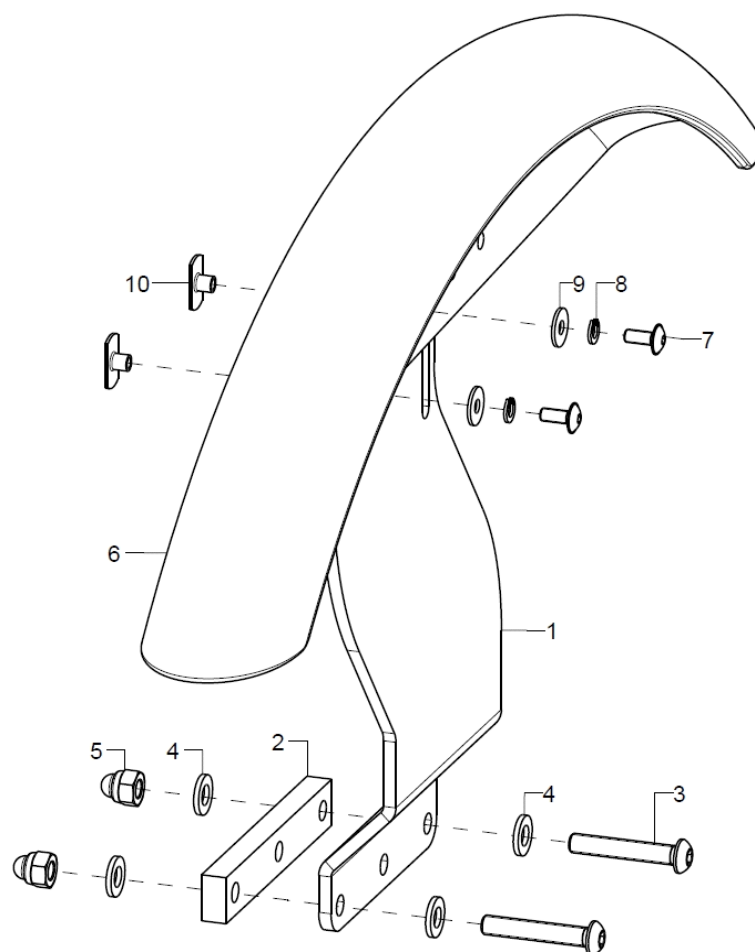

Pos.:	Menge:	Artikelnr:	Artikelbezeichnung:	Variante:
1-5	1P	521002	Radschutzhalter 20/22"	rechts/links
altern.	1P	521004	Radschutzhalter 24"	rechts/links
2	1	52100202	Distanz für Radschutzhalter, schwarz	
3	2		Linsenschraube mit Innensechskant ISO 7380 - M6x35	
4	4		Scheibe ISO 7089 (DIN 125) - A 6,4	
5	2		Sechsk.-Hutmutter niedr. Form mit Klemmt. DIN 986 - M6	
6-10	1	5210	Radschutz	
7	2		Linsenflanschschraube mit Innensechskant M4x10	
8	2		Federring DIN 127 - A 4	
9	2		Scheibe ISO 7093 (DIN 9021) – 4,3	
10	2		Anschweißmutter C - M4x6	

Radschutz klein

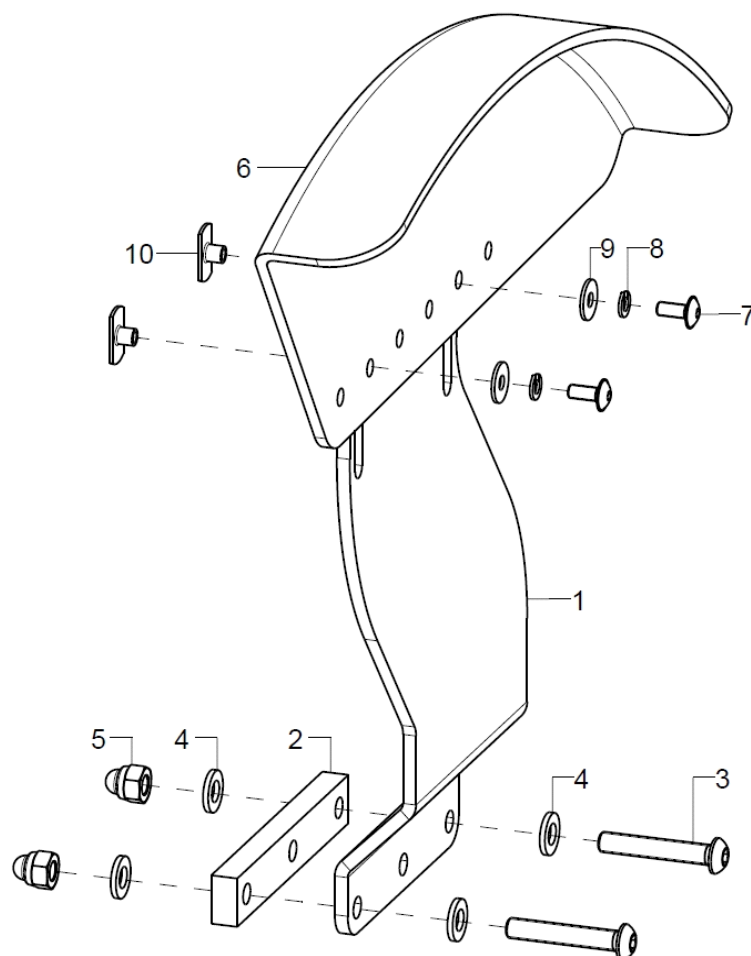

Pos.:	Menge:	Artikelnr:	Artikelbezeichnung:	Variante:
1-5	1P	521002	Radschutzhalter 20/22"	rechts/links
altern.	1P	521004	Radschutzhalter 24"	rechts/links
2	1	52100202	Distanz für Radschutzhalter, schwarz	
3	2		Linsenschraube mit Innensechskant ISO 7380 - M6x35	
4	4		Scheibe ISO 7089 (DIN 125) - A 6,4	
5	2		Sechsk.-Hutmutter niedr. Form mit Klemmt. DIN 986 - M6	
6-10	1	52110102	Radschutz kurz, rechts, inkl. Montagematerial	
o.B.	1	52110101	Radschutz kurz, links, inkl. Montagematerial	
7	2		Linsenflanschschaube mit Innensechskant M4x10	
8	2		Federring DIN 127 - A 4	
9	2		Scheibe ISO 7093 (DIN 9021) – 4,3	
10	2		Anschweißmutter C - M4x6	

Radschutz 16 Zoll

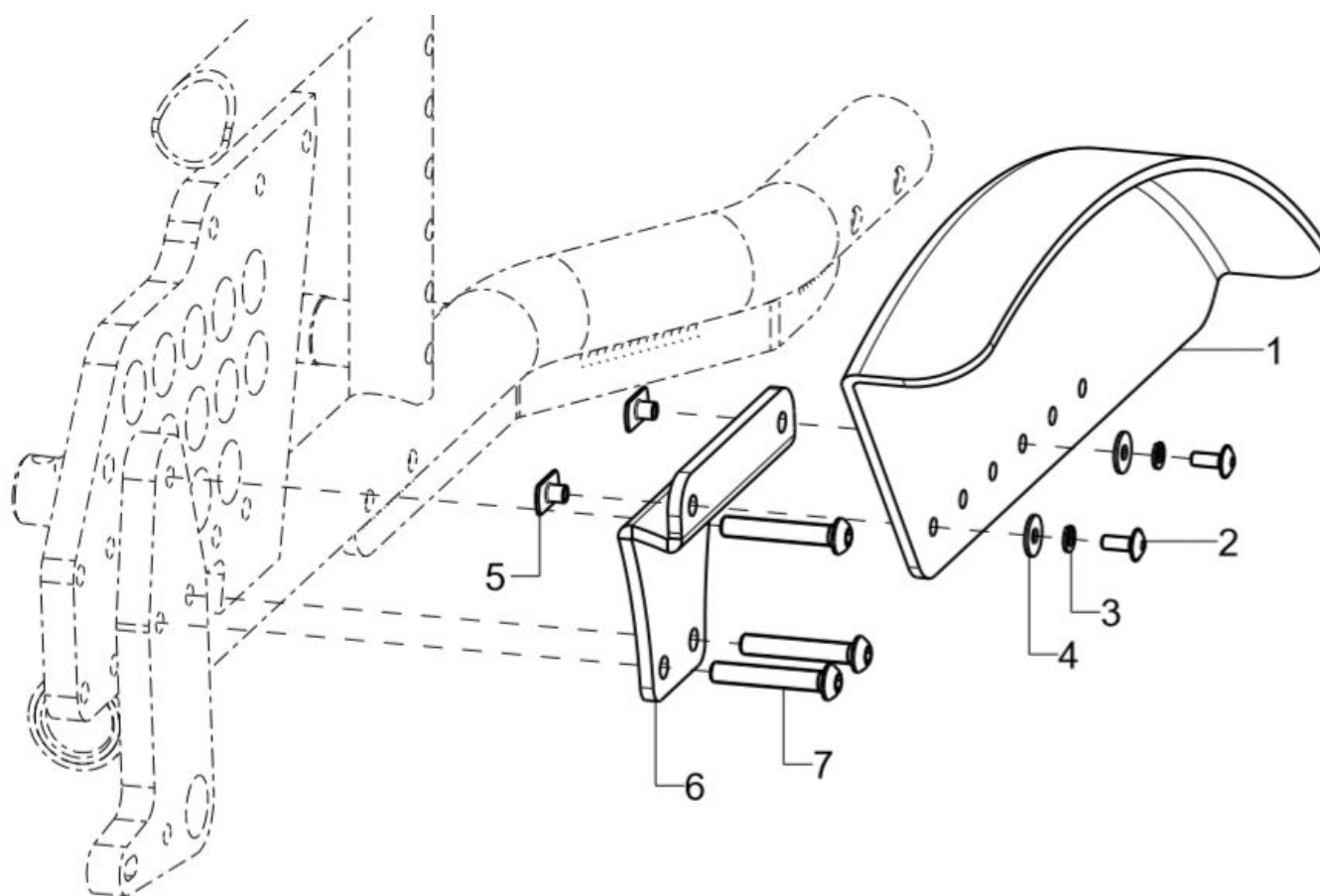

Pos.:	Menge:	Artikelnr:	Artikelbezeichnung:	Variante:
1-5	1	52110102	Radschutz kurz, rechts, inkl. Montagematerial	
o.B.	1	52110101	Radschutz kurz, links, inkl. Montagematerial	
2	2		Linsenflanschschraube mit Innensechskant M4x10	
3	2		Federring DIN 127 - A 4	
4	2		Scheibe ISO 7093 (DIN 9021) – 4,3	
5	2		Anschweißmutter C - M4x6	
6-7	2	52100201	Radschutzhalter 16" inkl. Montagematerial	
7	2		Linsenschraube mit Innensechskant ISO 7380 - M6x35	

Armpolster 240x50 bis ST32

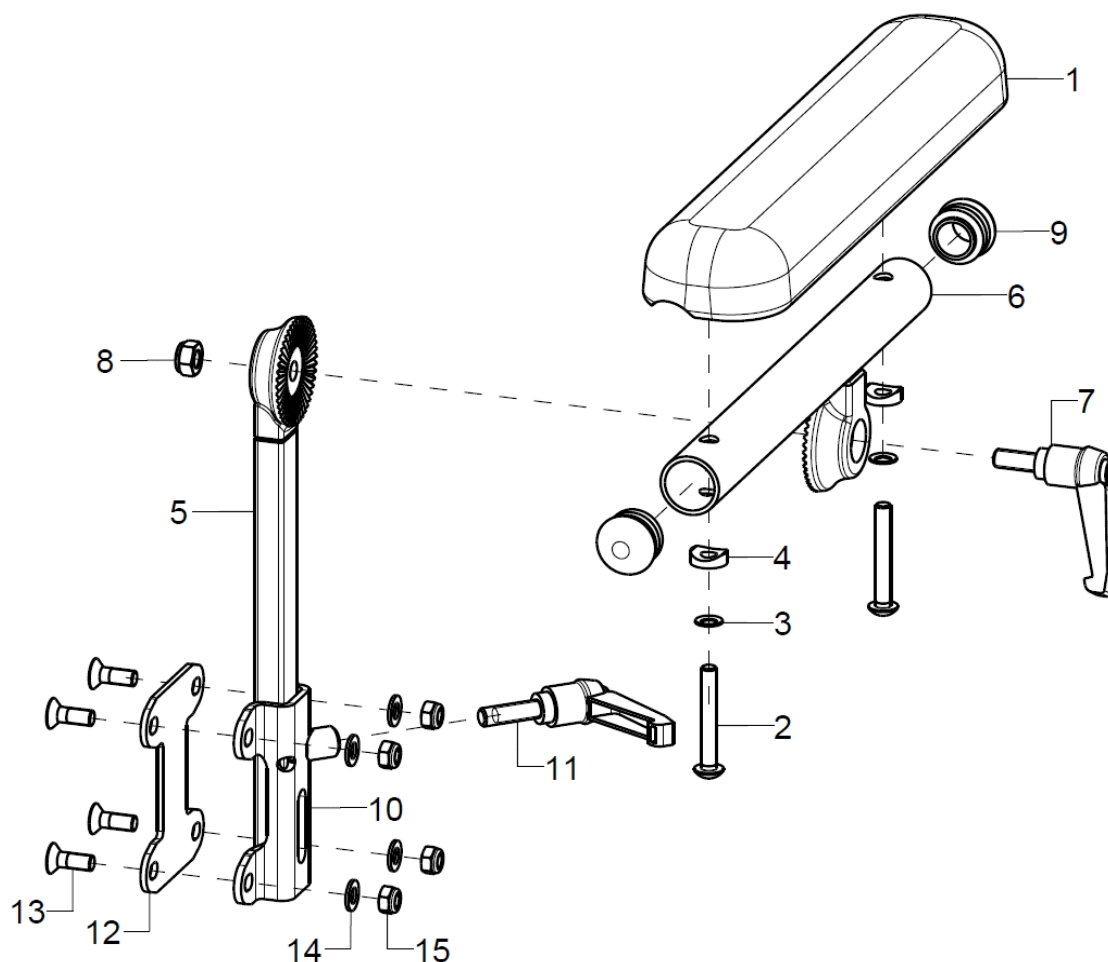

Pos.:	Menge:	Artikelnr:	Artikelbezeichnung:	Variante:
1-15	1	453202	Armpolster 240 mm lang winkelverstellbar mit Armpolsterhalter, kpl. mit Halter 67mm rechts	bis ST32
o.B.		453201	Armpolster 240 mm lang winkelverstellbar mit Armpolsterhalter, kpl. mit Halter 67mm links	bis ST32
1-4	1	450007	Armauflage gerade 240x50x26-M5/164mm, schwarz incl. Montagematerial	
2	2		Linsenschraube mit Innensechskant ISO 7380 - M5x35	
3	2		Sicherungsscheibe S5 - FST	
4	2		Sattelscheibe Ø 12/5x2.5	
5	1	45320201	Armlehnenstütze 150 mm -WKL	
6-9	1	45320302	Armpolsteraufnahme kpl. rechts (incl. Stopfen und Klemmhebel)	
o.B.	1	45320301	Armpolsteraufnahme kpl. links (incl. Stopfen und Klemmhebel)	
7	1		Klemmhebel verstellbar M6x15, schwarz	
8	1		Sechskantmutter selbstsi. niedrige Form DIN 985 - M6	
9	2		Stopfen mit Lamellen für Rohr Ø20x1-2, schwarz	
10-15	1	45320102	Armlehnenaufnahme 67mm rechts, kpl.	bis ST32
o.B.	1	45320101	Armlehnenaufnahme 67mm links, kpl.	bis ST32
11	1	403110	Klemmhebel verstellbar M6x20, schwarz	
12	1		Distanz für Armlehnenaufnahme	Nur bei ERGO-Seitenteil notwendig
13	4		Senkschraube mit Innensechskant ISO 10642 (DIN 7991) M5x12	
o.B.	4		Senkschraube mit Innensechskant ISO 10642 (DIN 7991) M5x14	bei ERGO-Seitenteil
14	4		Scheibe ISO 7089 (DIN 125) - A 5,3	
15	4		Sechskantmutter selbstsi. niedrige Form DIN 985 - M5	

Armpolster 240x50 ab ST34

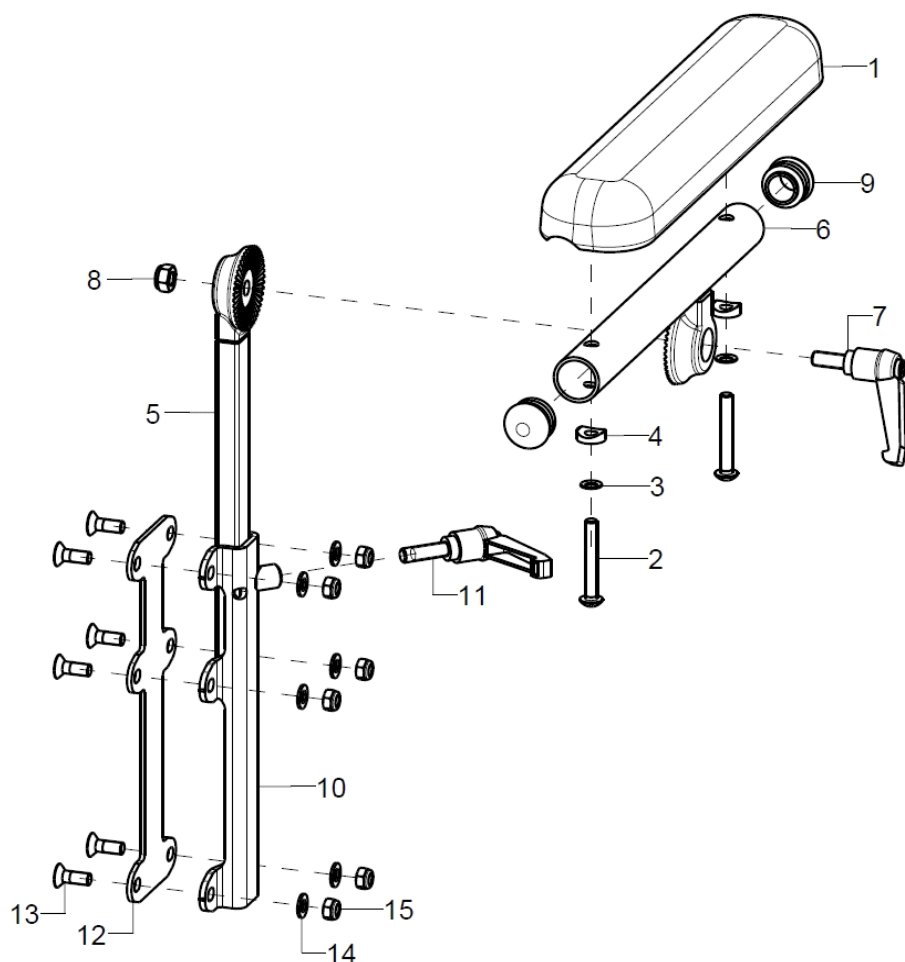

Pos.:	Menge:	Artikelnr:	Artikelbezeichnung:	Variante:
1-15	1	453204	Armpolster 240 mm lang winkelverstellbar mit Armpolsterhalter, kpl. mit Halter 160mm rechts	Farbe, ab ST34
o.B.	1	453203	Armpolster 240 mm lang winkelverstellbar mit Armpolsterhalter, kpl. mit Halter 160mm links	Farbe, ab St34
1-4	1	450007	Armauflage gerade 240x50x26-M5/164mm, schwarz incl. Montagmaterial	
2	2		Linsenschraube mit Innensechskant ISO 7380 - M5x35	
3	2		Sicherungsscheibe S5 - FST	
4	2		Sattelscheibe Ø 12/5x2.5	
5	1	45320201	Armlehnenstütze 150 mm -WKL	
6-9	1	45320302	Armpolsteraufnahme kpl. rechts (incl. Stopfen und Klemmhebel)	
o.B.	1	45320301	Armpolsteraufnahme kpl. links (incl. Stopfen und Klemmhebel)	
7	1		Klemmhebel verstellbar M6x15, schwarz	
8	1		Sechskantmutter selbstsi. niedrige Form DIN 985 - M6	
9	2		Stopfen mit Lamellen für Rohr Ø20x1-2, schwarz	
10-15	1	45320104	Armlehnenaufnahme 160mm rechts, kpl.	Farbe, ab ST34
o.B.	1	45320103	Armlehnenaufnahme 160mm links, kpl.	Farbe, ab ST34
11	1	403110	Klemmhebel verstellbar M6x20, schwarz	
12	1		Distanz f. Armlehnenaufn. Lang	Nur bei ERGO-Seitenteil notwendig
13	4		Senkschraube mit Innensechskant ISO 10642 (DIN 7991) M5x12	
o.B.	6		Senkschraube mit Innensechskant ISO 10642 (DIN 7991) M5x14	bei ERGO-Seitenteil
14	6		Scheibe ISO 7089 (DIN 125) - A 5,3	
15	6		Sechskantmutter selbstsi. niedrige Form DIN 985 - M5	

Armpolster 260 x 80 mm

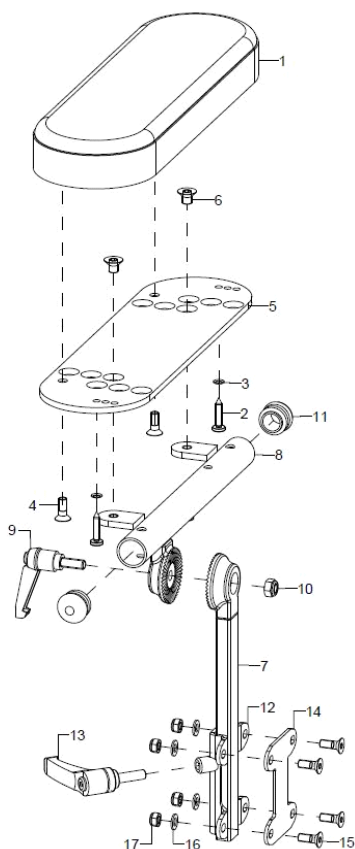

Pos.:	Menge:	Artikelnr:	Artikelbezeichnung:	Variante:
1-17	1	45330202	Armlehnen, mit höhen-, winkelverstellbarem Armpolster PU 260 x 80 mm und Halterung, rechts	ST
o.B.	1	45330201	Armlehnen, mit höhen-, winkelverstellbarem Armpolster PU 260 x 80 mm und Halterung, links	ST
1-4	1	450015	Armauflage gerade, 260x80x30/170, schwarz	
2	2		Spanplattenschr. Flachrund Innensechskant 4x20	
3	2		Sicherungsscheibe S4 - FST	
4	2		Senkschraube mit Innensechskant ISO 10642 (DIN 7991) M5x14	
5+6	1	45330205	Aufnahmeblech für Armauflage 260x80/130, schwarz	
6	2		Senkschraube mit Innensechskant ISO 10642 (DIN 7991) M6x8	
7	1	45320201	Armlehnenstütze 150 mm -WKL	
8-11	1	45330204	Armpolsteraufnahme kpl. rechts für Armauflage 260x80 (incl. Stopfen und Klemmhebel)	
o.B.	1	45330203	Armpolsteraufnahme kpl. links für Armauflage 260x80 (incl. Stopfen und Klemmhebel)	
9	1		Klemmhebel verstellbar M6x15, schwarz	
10	1		Sechskantmutter selbstsi. niedrige Form DIN 985 - M6	
11	2		Stopfen mit Lamellen für Rohr ø20x1-2, schwarz	
12-17	1	45320102	Armlehnenaufnahme 67mm rechts, kpl.	bis ST32
o.B.	1	45320101	Armlehnenaufnahme 67mm links, kpl.	bis ST32
o.B.	1	45320104	Armlehnenaufnahme 160mm rechts, kpl.	Farbe, ab ST34
o.B.	1	45320103	Armlehnenaufnahme 160mm links, kpl.	Farbe, ab ST34
13	1	403110	Klemmhebel verstellbar M6x20, schwarz	
14	1		Distanz für Armlehnenaufnahme	Nur bei ERGO-Seitenteil notwendig
o.B.	1		Distanz f. Armlehnenaufn. Lang	Nur bei ERGO-Seitenteil notwendig
15	4		Senkschraube mit Innensechskant ISO 10642 (DIN 7991) M5x12	
o.B.	4		Senkschraube mit Innensechskant ISO 10642 (DIN 7991) M5x14	



16	4	Scheibe ISO 7089 (DIN 125) - A 5,3
17	4	Sechskantmutter selbstsi. niedrige Form DIN 985 - M5

Lenkradadapter

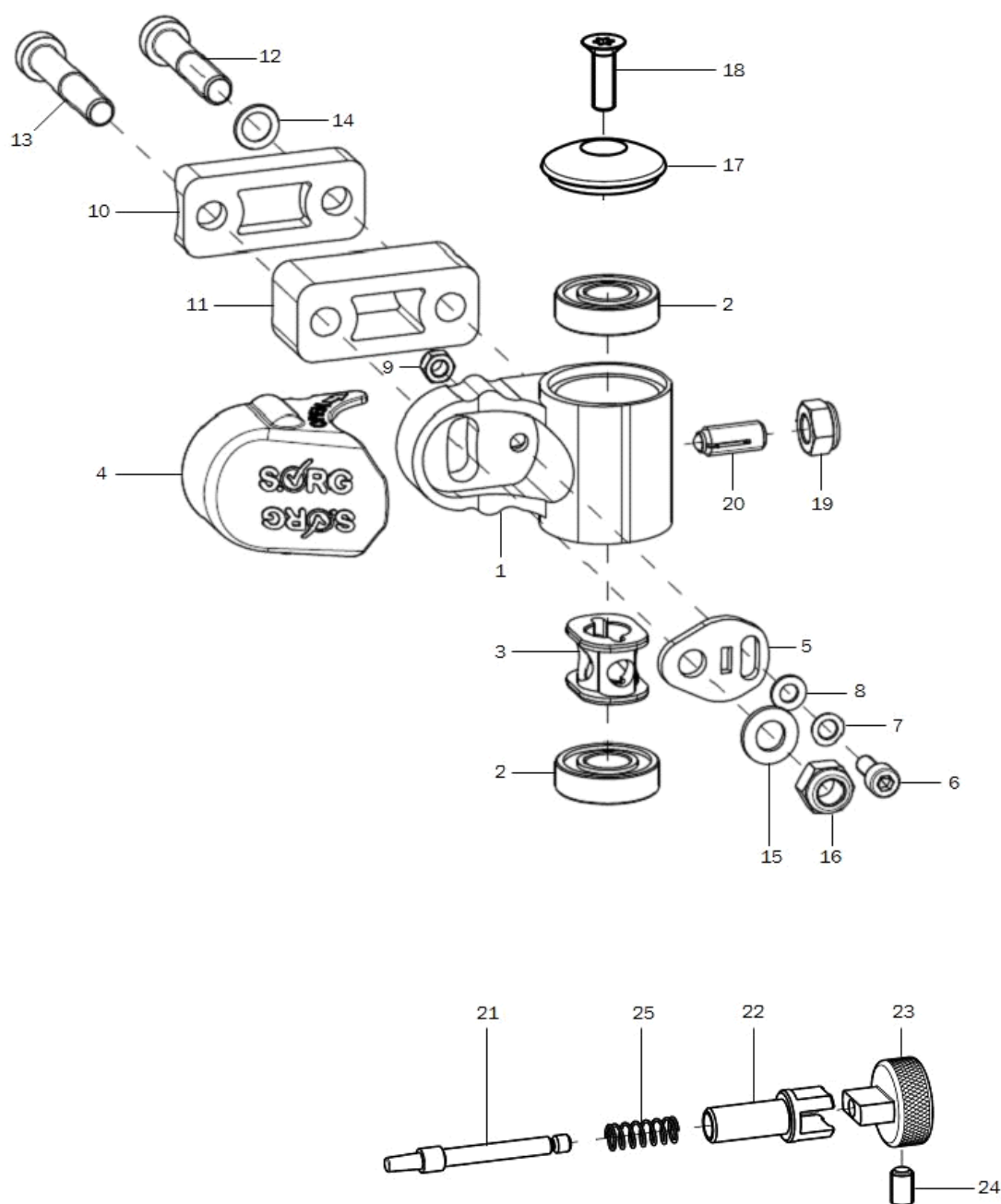

Pos.:	Menge:	Artikelnr:	Artikelbezeichnung:	Variante:
1-9	2	280506	Lenkradadapter Alu, Spurfixierung, kpl.	Spurfixierung,- Verriegelung
o.B.	2	280500	Lenkradadapter Alu, kpl.	
1	1	280507	Lenkradadapter Alu, Spurfixierung,	Spurfixierung,- Verriegelung
altern.	1	280501	Lenkradadapter Aluminium	
2	2	200011	Rillenkugellager ø28/12x8 6001z	
3	1	280504	Dämpferelement	
4	1	280030	Abdeckkappe	
5	1	280503	Exzentrerscheibe	
6	1		Zylinderschraube ISO 4762 (DIN 912) M5x12	
7	1		Sicherungsscheibe S5 - FST	
8	1		Scheibe ISO 7089 (DIN 125) - A 5,3	
9	1		Sechskantmutter selbstsi. niedrige Form DIN 985 - M5	
10+12-16	2	280520	Montageset Lenkradadapter Alu ø30	



10+12-16	2	280521	Montageset Lenkradadapter Alu Ø30 für Verbreiterung 20mm	
10+12-16	2	280522	Montageset Lenkradadapter Alu Ø30 für Verbreiterung 40mm	
10	1	280505	Halbschale LRAD - R15	
11	1	280513	Spurverbreiterung 20mm	
altern.	1	280514	Spurverbreiterung 40mm	
12	1		Zylinderschraube niedriger Kopf DIN 7984 - M8x45	
altern.	1		Zylinderschraube niedriger Kopf DIN 7984 - M8x65	Spurverbreiterung 20mm
altern.	1		Zylinderschraube niedriger Kopf DIN 7984 - M8x85	Spurverbreiterung 40mm
13	1		Zylinderschraube niedriger Kopf DIN 7984 - M8x50	
altern.	1		Zylinderschraube niedriger Kopf DIN 7984 - M8x70	Spurverbreiterung 20mm
altern.	1		Zylinderschraube niedriger Kopf DIN 7984 - M8x90	Spurverbreiterung 40mm
14	1		Sicherungsscheibe S8 - FST	
15	1		Scheibe ISO 7089 (DIN 125) - A 8,4	
16	1		Sechskantmutter selbstsi. niedrige Form DIN 985 - M8	
17-18	1	282107	Kappe 35x10, schwarz eloxiert inkl. Montageschraube	
18	1		Senkschraube mit Torx ISO 14581 M6x20 vz, schwarz	
19	1		Sechskantmutter selbstsi. niedrige Form DIN 985 - M8	
20	2	285103	Druckfederstück M8x19 incl. Mutter und Kappe	Spurfixierung
21-25	1	285003	Spurverriegelung kpl.	Spurverriegelung
21	1		Fixierstift	Spurverriegelung
22	1		Aufnahme Fixierstift	Spurverriegelung
23	1		Zugknopf Lenkradverriegelung	Spurverriegelung
24	1		Gewindestift mit Innensechskant ISO 4026 (DIN 913), M5x8	
25	1		Druckfeder 0,55x5,5x23,7	

Achtung: Wenn eine Lenk- und Schiebehilfe oder Rückhalteösen am Rollstuhl angebaut sind, bitte bei Bestellungen von Ersatzteilen angeben.

Adapter für niedrige Sitzhöhen

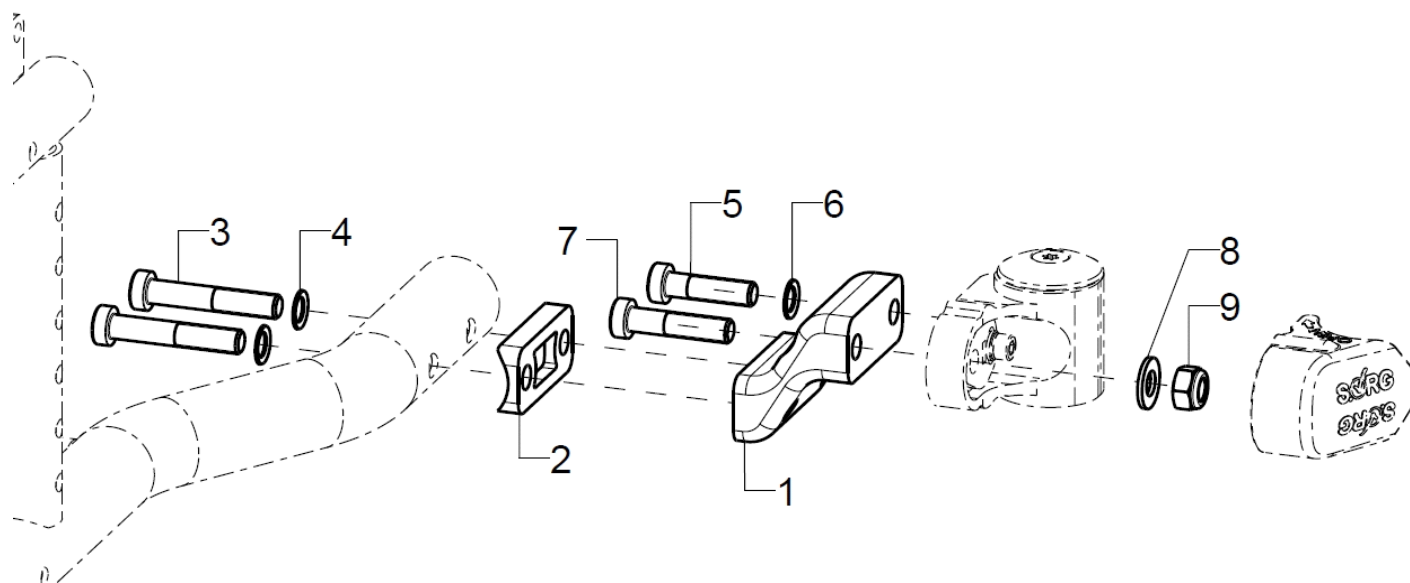

Pos.:	Menge:	Artikelnr:	Artikelbezeichnung:	Variante:
1	2	280525	Hemiadapter 25 mm für niedrige Sitzhöhen, schwarz incl. Montagematerial	
2-8	2	280528	Montageset, Hemiadapter an Rahmen Ø30mm	
2	1	280505	Halbschale LRAD - R15	
3	2		Zylinderschraube niedriger Kopf DIN 7984 - M8x45	
4	2		Sicherungsscheibe S8 - FST	
5	1		Zylinderschraube niedriger Kopf DIN 7984 - M8x30	
6	1		Sicherungsscheibe S8 - FST	
7	1		Zylinderschraube niedriger Kopf DIN 7984 - M8x35	
8	1		Scheibe ISO 7089 (DIN 125) - A 8,4	
9	1		Sechskantmutter selbstsi. niedrige Form DIN 985 - M8	

Lenkradgabel

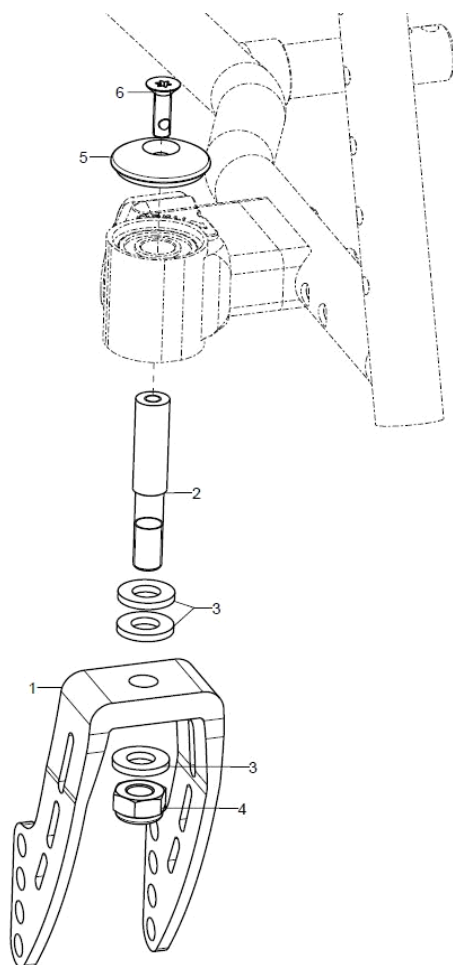

Pos.:	Menge:	Artikelnr:	Artikelbezeichnung:	Variante:
1	2	2841	Lenkrad-Gabel Alu lang 164x45 mm, 4 Loch	
o.B.	2	2842	Lenkrad-Gabel Alu mittel 126x45 mm, 4 Loch	
o.B.	2	2845	Lenkradgabel breit, Alu 130x60mm, 2-Loch	nur bei Artikel 2807
2	2	282104	Lenkachse $\varnothing 12 \times 65,1$ mm	
o.B.	2	285101	Lenkachse 65 mm für Spurfixierung	
o.B.	2	285001	Lenkachse 65 mm für Lenkradverriegelung	
3+4	2	282120	Montageset Lenkradachse an Lenkradgabel Alu (Scheiben, 6-kt Mutter)	
3	3		Scheibe DIN 1440 - 10x20x2,5	
4	1		Sechskantmutter selbstsi. niedrige Form DIN 985 - M10	
5-6	2	282107	Kappe 35x10, schwarz eloxiert inkl. Montageschraube	
6	2		Senkschraube mit Torx ISO 14581 M6x20 vz, schwarz	



Lenkräder

Pos.:	Menge:	Artikelnr:	Artikelbezeichnung:	Variante:
o.B.	2	2805	Lenkrad 5 Zoll PU	
o.B.	2	2809	Lenkrad 5 Zoll Vollgummi	
o.B.	2	2834	Lenkrad 5 Zoll PU transparent mit Leuchtdioden	
o.B.	2	2836	Lenkrad 5 Zoll Vollgummi schwarz, mit Alufelge	
o.B.	2	2802	Lenkrad 5,5 Zoll Vollgummi, grau	
o.B.	2	2803	Lenkrad 6 Zoll PU	
o.B.	2	2811	Lenkrad 6 Zoll Vollgummi	
o.B.	2	2838	Lenkrad 6 Zoll Vollgummi schwarz, mit Alufelge	
o.B.	2	2808	Lenkrad 6 Zoll luftbereift	
o.B.	2	2813	Lenkrad 7 Zoll Vollgummi	
o.B.	2	2807	Lenkrad 7 Zoll luftbereift	nur mit Lenkradgabel 2845
o.B.	2	289998	Montageset Lenkrad an Lenkradgabel (Schrauben, Distanzhülsen, Gewindebuchse)	

Adapterplatte 12 Zoll

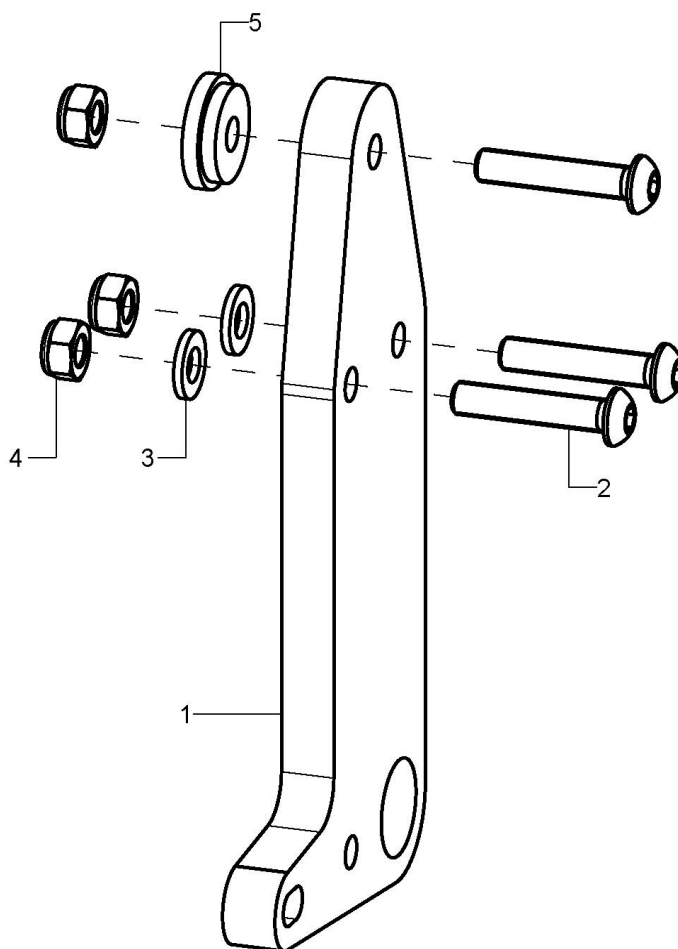

Pos.:	Menge:	Artikelnr:	Artikelbezeichnung:	Variante:
1-5	2	20157610	Lochplattenadapter für 12 Zoll Rad mit Luftbereifung	
o.B.	2	20157611	Lochplattenadapter für 12 Zoll Rad mit Pannensicher Bereifung	
2	3		Linsenschraube mit Innensechskant ISO 7380 - M6x30	
3	2		Scheibe ISO 7089 (DIN 125) - A 6,4	
4	3		Sechskantmutter selbstsi. niedrige Form DIN 985 - M6	
5	1		Bundbuchse 21x5,8	

Adapterplatte 16 Zoll

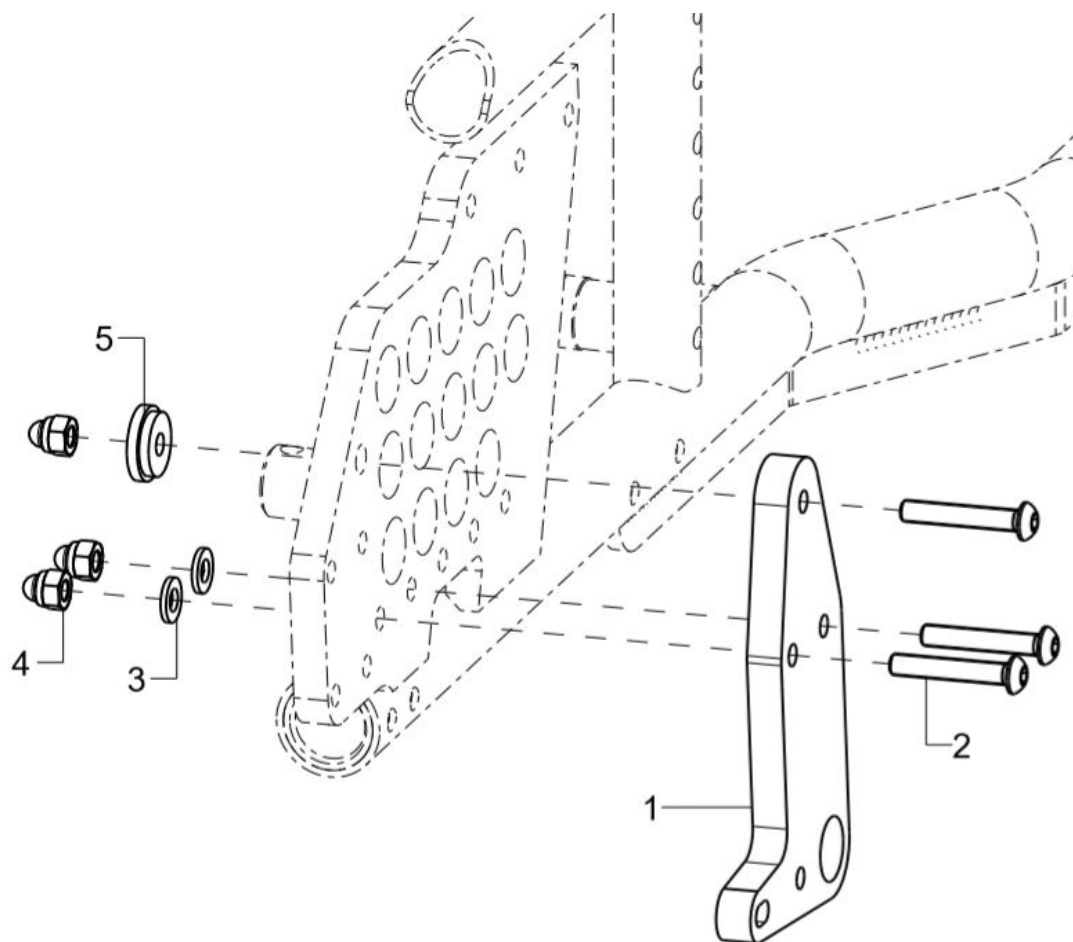

Pos.:	Menge:	Artikelnr:	Artikelbezeichnung:	Variante:
1-5	2	20157616	Lochplattenadapter für 16" Rad incl. Montagematerial	
2	3		Linsenschraube mit Innensechskant ISO 7380 - M6x30	
o.B.	3		Linsenschraube mit Innensechskant ISO 7380 - M6x35	
3	2		Scheibe ISO 7089 (DIN 125) - A 6,4	
4	3		Sechsk.-Hutmutter niedr. Form mit Klemmt. DIN 986 - M6	
5	1		Bundbuchse 21x5,8	

12 Zoll Rad

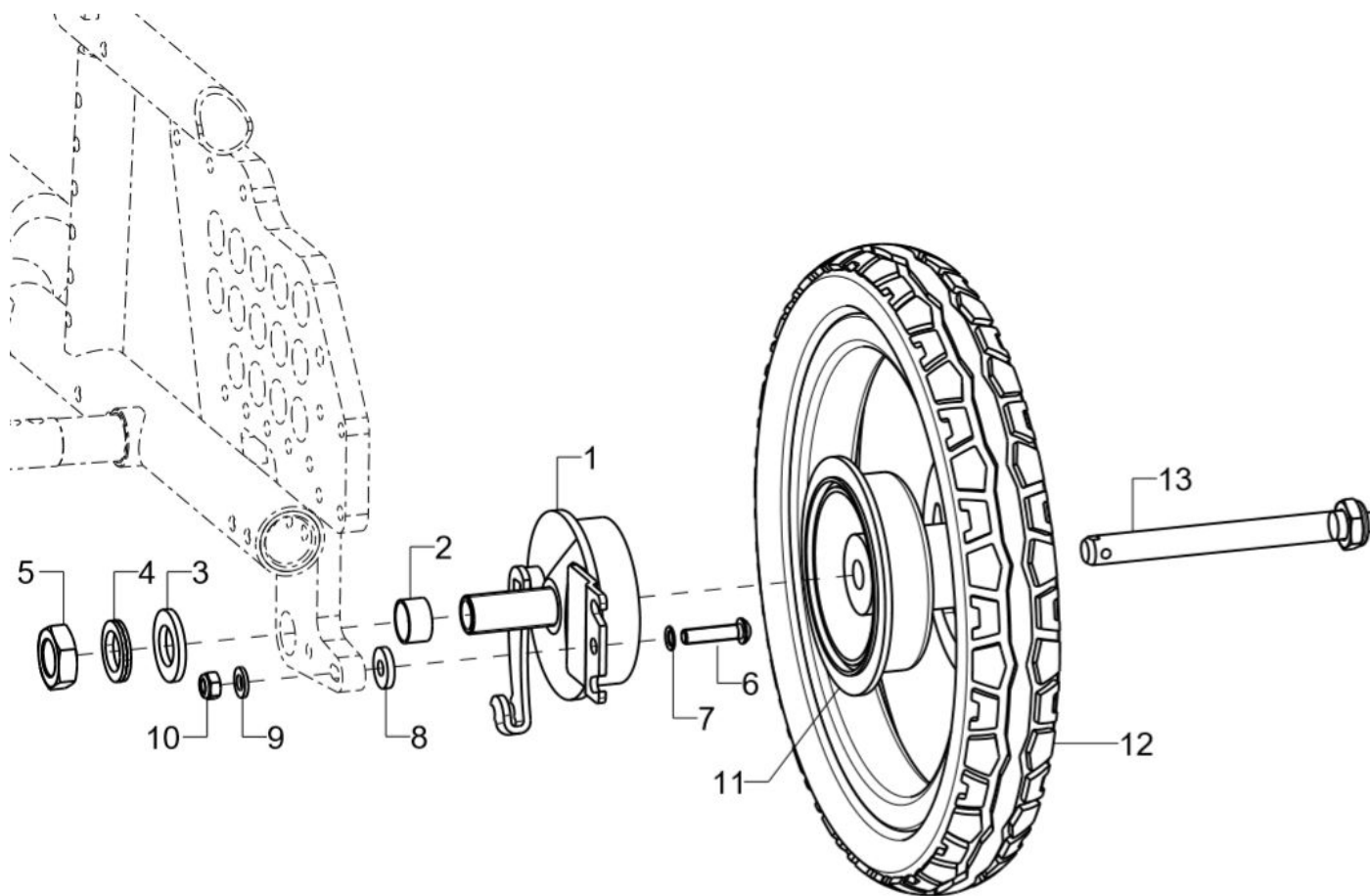

Pos.:	Menge:	Artikelnr:	Artikelbezeichnung:	Variante:
1-10	1	22002402	Trommelbremskörper rechts für 12 Zoll Rad kpl., inkl. Einschraubadapter	
o.B.	1	22002401	Trommelbremskörper links für 12 Zoll Rad kpl., inkl. Einschraubadapter	
2	1		Reduzierbuchse 10mm	
3	1		Scheibe ISO 7089 (DIN 125) - A 17	
4	1		Sicherungsscheibe Nord-Lock M16	
5	1		Mutter M16x1; SW 24	
6	1		Linsenschraube mit Innensechskant ISO 7380 - M6x25	
7	1		Sicherungsscheibe S6 - FST	
8	1		Scheibe DIN 7349 - 6,4	
9	1		Scheibe ISO 7089 (DIN 125) - A 6,4	
10	1		Sechskantmutter selbstsi. niedrige Form DIN 985 - M6	
11-12	2	22120003	Antriebsrad 12 Zoll/TBR-Nabe inkl. Luftbereifung schwarz	
o.B.	2	22124003	Antriebsrad 12 Zoll/TBR-Nabe inkl. Pannensichere Bereifung schwarz	
11	2	22120103	Antriebsradfelge 12 Zoll/TBR-Nabe, schwarz	
12	2	201241	Luftbereifung 12", big apple, schwarz (50-203)	
o.B.	2	200512	Schlauch 12x 1/4"	
o.B.	2	201240	Pannensichere Bereifung 12 1/2x2 1/4, schwarz (47-203)	
13	2	210003	Steckachse ø12x103mm für Standardnaben (bei Standard-, Profil- und Leichtlauftrad)	

16 Zoll Rad

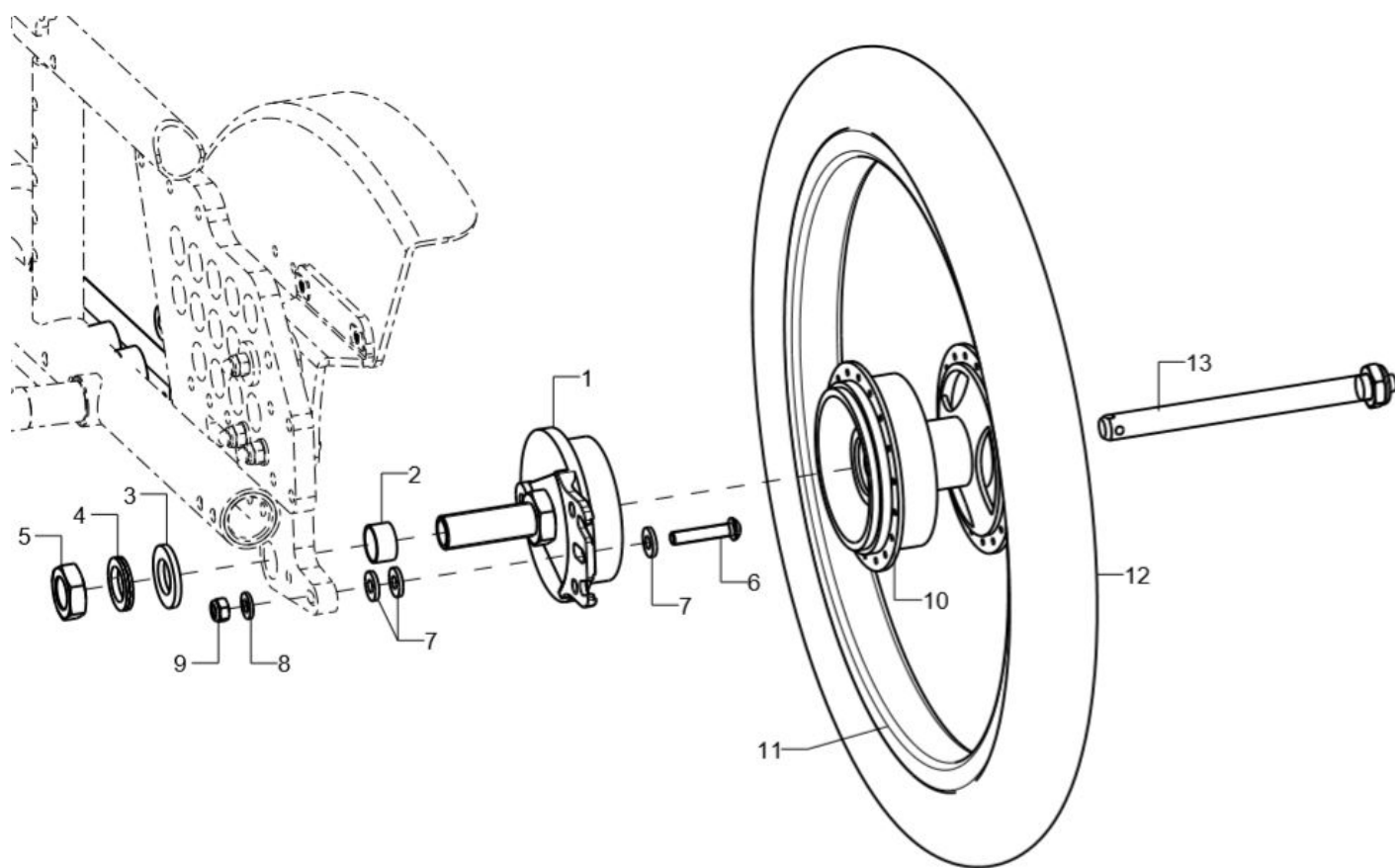

Pos.:	Menge:	Artikelnr:	Artikelbezeichnung:	Variante:
1-9	1	220016	Trommelbremskörper für 16"-Rad	rechts/links
2	1		Reduzierbuchse 10mm	
3	1		Scheibe ISO 7089 (DIN 125) - A 17	
4	1		Sicherungsscheibe Nord-Lock M16	
5	1		Mutter M16x1; SW 24	
6	1		Linsenschraube mit Innensechskant ISO 7380 - M6x30	
7	3		Scheibe verstärkt Ø14/6,2x2	
8	1		Scheibe ISO 7089 (DIN 125) - A 6,4	
9	1		Sechskantmutter selbstsi. niedrige Form DIN 985 - M6	
10	1	22160003	Antriebsrad 16" mit TRB-Nabe, inkl. Luftbereifung	
o.B.	1	22164003	Antriebsrad 16" mit TRB-Nabe, inkl. Pannensicherer Bereifung	
11		22160002	Antriebsradfelge 16"	
12	1	201612	Luftbereifung 16" (ETRO 47-305)	
o.B.	1	200516	Schlauch 16"	
o.B.	1	231611	Pannensichere Bereifung 16" (ETRO 37-305)	
13	1	220001	Steckachse Ø12x123, für Trommelbremsnabe	

Radstandsverlängerung

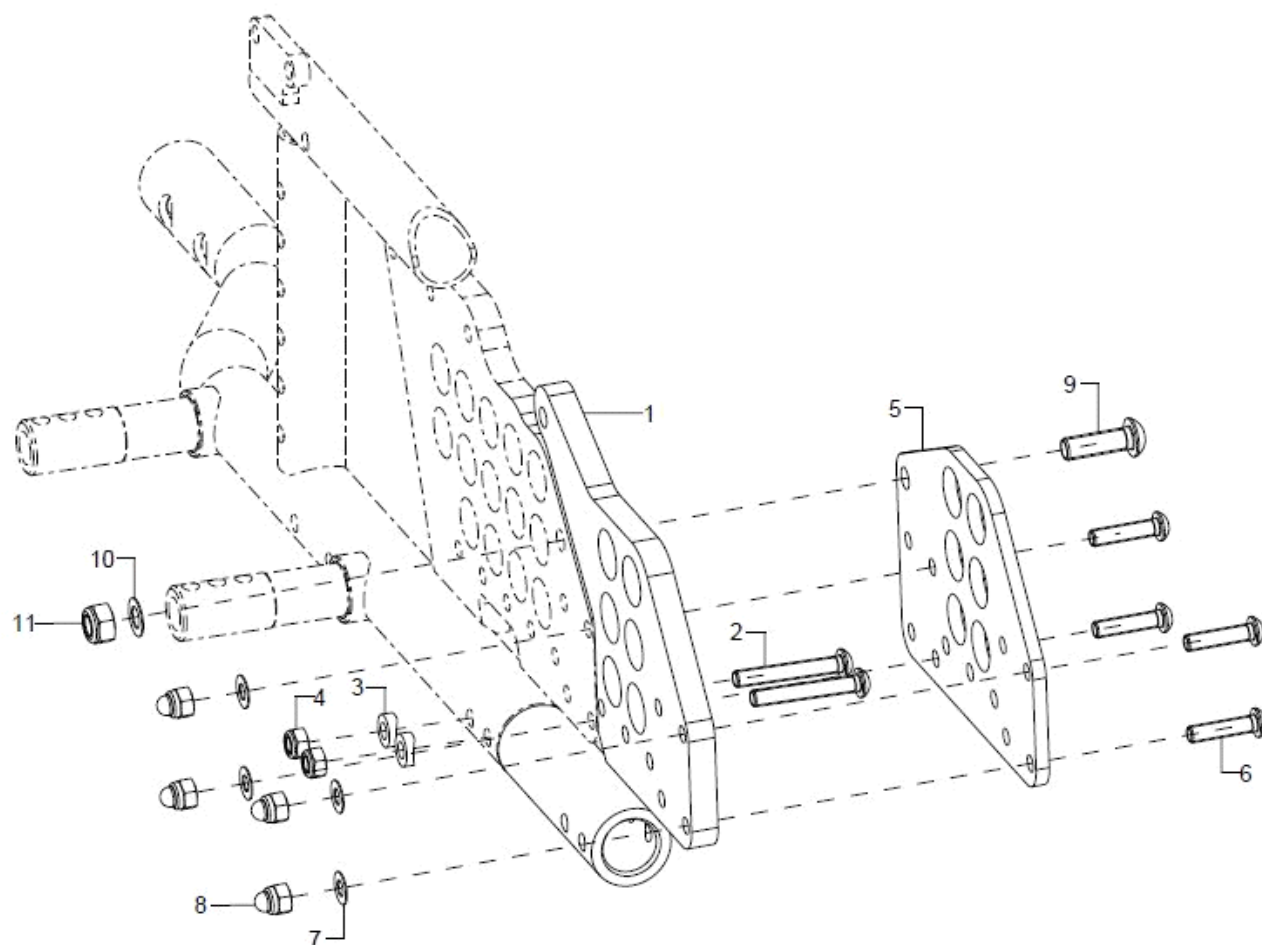

Pos.:	Menge:	Artikelnr:	Artikelbezeichnung:	Variante:
1-4	1	767602	Radstandsverlängerung rechts	
o.B.	1	767601	Radstandsverlängerung links	
2	2		Linsenschraube mit Innensechskant ISO 7380 - M6x40	
3	2		Sattelscheibe $\varnothing 12/6,2 \times 2,5$	
4	2		Sechskantmutter selbstsi. niedrige Form DIN 985 - M6	
5-11	2	767604	Verbindungsblech RSVL	
6	4		Linsenschraube mit Innensechskant ISO 7380 - M6x25	
7	4		Passscheibe DIN 988 - 6x12x0,5 - A2	
8	4		Sechsk.-Hutmutter niedr. Form mit Klemmt. DIN 986 - M6	
9	1		Linsenschraube mit Innensechskant ISO 7380 - M8x25	
10	1		Passscheibe DIN988 - 8x14x0,5	
11	1		Sechskantmutter selbstsi. niedrige Form DIN 985 - M8	

Einschraubadapter

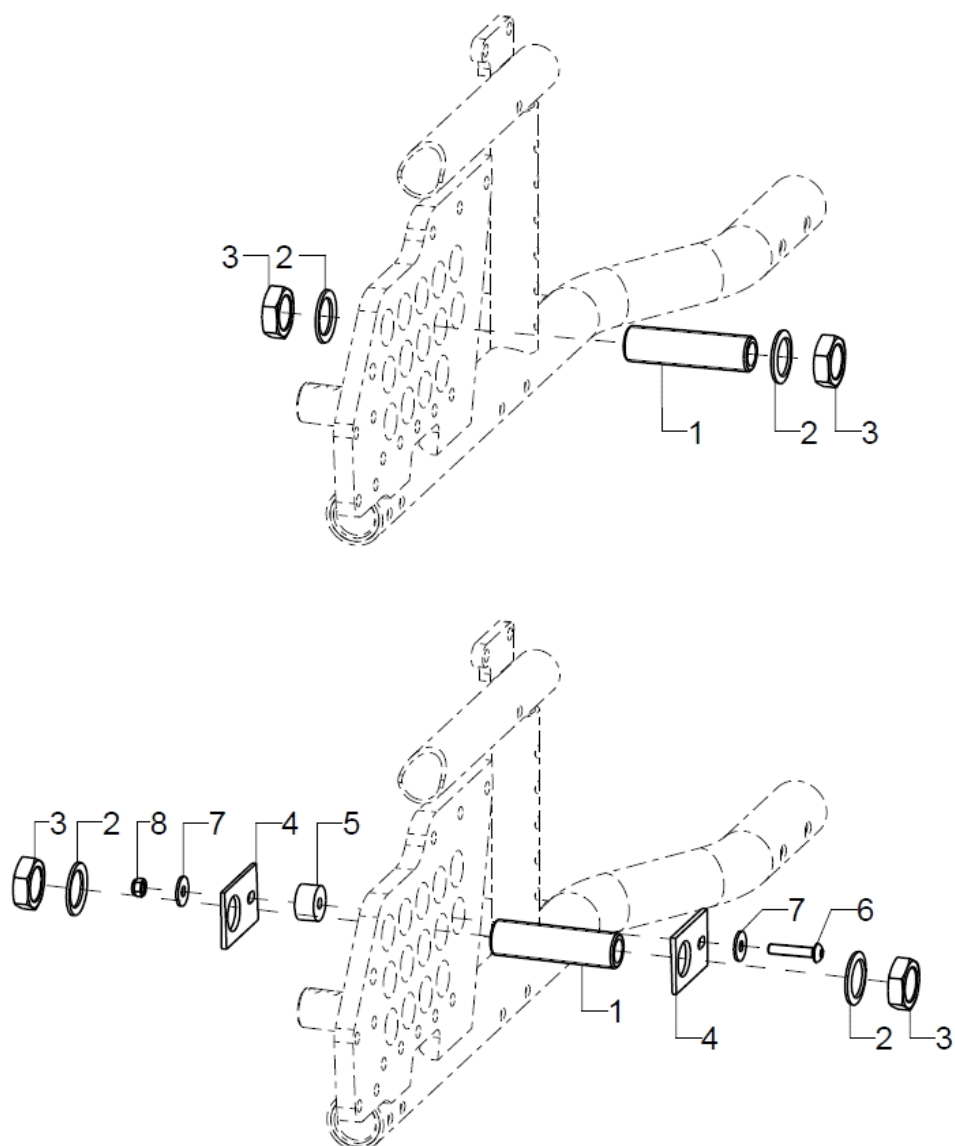

Pos.:	Menge:	Artikelnr:	Artikelbezeichnung:	Variante:
Bei Radsturz 2°				
1-3	2	210026	Einschraubadapter M18x1 Ø12; 65 mm incl. Montagezubehör	
2	2		Sicherungsscheibe S18 - FST	
3	2		Mutter M18x1 SW24	
Bei Radsturz 0°				
1-3	2	210026	Einschraubadapter M18x1 Ø12; 65 mm incl. Montagezubehör	
2	2		Sicherungsscheibe S18 - FST	
3	2		Mutter M18x1 SW24	
4-8	2	201515	Radsturz Adapterset für 0° Radsturz	
5	1		Distanzbuchse Ø18x5,5x10	
6	1		Linsenschraube mit Innensechskant ISO 7380 - M5x25	
7	2		Scheibe ISO 7093 (DIN 9021) - 5,3	
8	1		Sechskantmutter selbstsi. niedrige Form DIN 985 - M5	

Trommelbremsanker

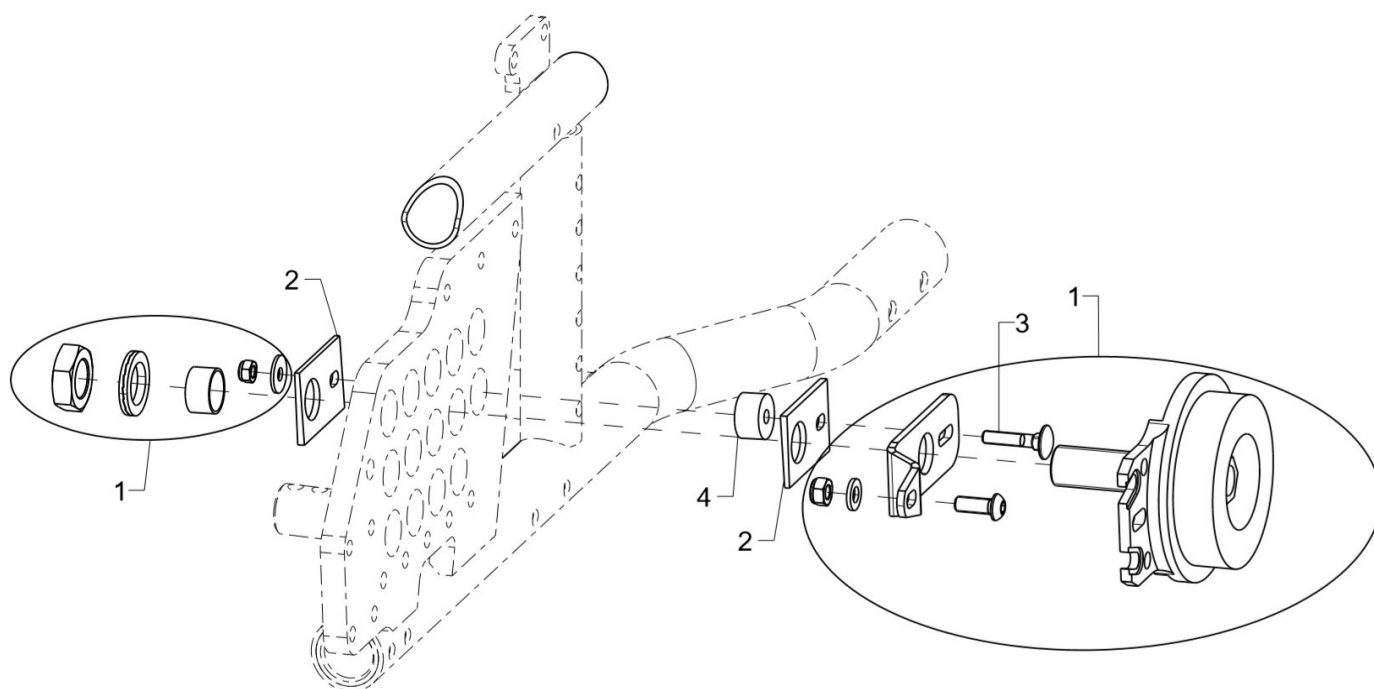

Pos.:	Menge:	Artikelnr:	Artikelbezeichnung:	Variante:
1	2	220005	Trommelbremskörper kpl., inkl. Einschraubadapter und Gegenhalter	links/rechts
o.B.	2	220013	Trommelbremskörper für LLR-TBR Rad, incl.Einschraubadapter und Gegenhalter(links/rechts angeben)	links/rechts
2-4	2	201515	Radsturz Adapterset für 0° Radsturz	
3	1		Flachrundsrauben DIN 603 M5x25	
4	1		Distanzbuchse Ø18x5,5x10	

Antriebsräder

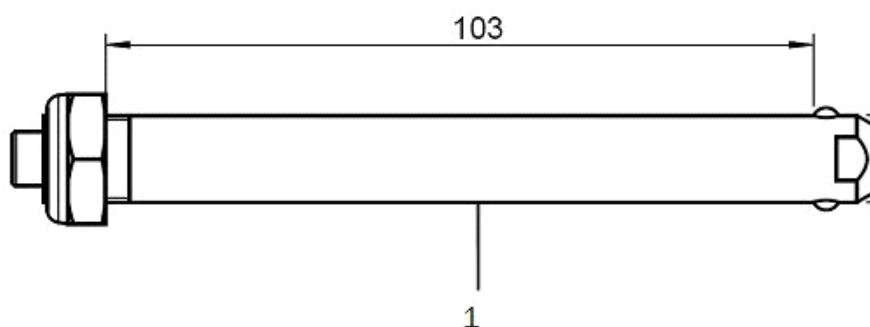

Pos.:	Menge:	Artikelnr:	Artikelbezeichnung:	Variante:
o.B.	2	212000	Antriebsradfelge 20 Zoll/Standard-Nabe	
o.B.	2	212200	Antriebsradfelge 22 Zoll/Standard-Nabe	
o.B.	2	212400	Antriebsradfelge 24 Zoll/Standard-Nabe	
o.B.	2	222000	Antriebsradfelge 20 Zoll/Trommelbrems-Nabe	
o.B.	2	222200	Antriebsradfelge 22 Zoll/Trommelbrems-Nabe	
o.B.	2	222400	Antriebsradfelge 24 Zoll/Trommelbrems-Nabe	
o.B.	2	212040	Profilradfelge 20 Zoll/Standard-Nabe und integr. Greifring	
o.B.	2	212240	Profilradfelge 22 Zoll/Standard-Nabe und integr. Greifring	
o.B.	2	212440	Profilradfelge 24 Zoll/Standard-Nabe und integr. Greifring	
o.B.	2	222040	Profilradfelge 20 Zoll/Trommelbrems-Nabe und integr. Greifring	
o.B.	2	222240	Profilradfelge 22 Zoll/Trommelbrems-Nabe und integr. Greifring	
o.B.	2	222440	Profilradfelge 24 Zoll/Trommelbrems-Nabe und integr. Greifring	
o.B.	2	212077	Leichtlaufradfelge 20 Zoll/Standard-Nabe	
o.B.	2	212277	Leichtlaufradfelge 22 Zoll/Standard-Nabe	
o.B.	2	212477	Leichtlaufradfelge 24 Zoll/Standard-Nabe	
o.B.	2	212081	Leichtlaufradfelge 20 Zoll/Trommelbrems-Nabe, schwarz	
o.B.	2	212281	Leichtlaufradfelge 22 Zoll/Trommelbrems-Nabe, schwarz	
o.B.	2	212481	Leichtlaufradfelge 24 Zoll/Trommelbrems-Nabe, schwarz	
1	2	210003	Steckachse $\varnothing 12 \times 103$ mm für Standardnaben (bei Standard-, Profil- und Leichtlaufrad)	
o.B.	2	220001	Steckachse $\varnothing 12 \times 123$, für Trommelbremsnabe	
o.B.	2	200011	Rillenkugellager $\varnothing 28/12 \times 8$ 6001z	
o.B.	2	210007	Rillenkugellager $\varnothing 28/12,7$ 6001RS	
o.B.	2	210008	Rillenkugellager $\varnothing 28,53/12,7$	



Bereifungen

Pos.:	Menge:	Artikelnr:	Artikelbezeichnung:	Variante:
o.B.	2	202016	Luftbereifung 20 x1" Right Run schwarz (ETRTO-451)	
o.B.	2	202216	Luftbereifung 22 x1" Right Run schwarz (ETRTO-489)	
o.B.	2	202416	Luftbereifung 24 x1" Right Run schwarz (ETRTO-540)	
o.B.	2	202212	Luftbereifung 22 x 1" Marathon plus, schwarz	
o.B.	2	202412	Luftbereifung 24 x 1" Marathon plus, schwarz	
o.B.	2	202021	Luftbereifung 20 x 1 3/8" grau (ETRTO-451)	
o.B.	2	202221	Luftbereifung 22 x 1 3/8", grau (ETRTO-489)	
o.B.	2	202421	Luftbereifung 24 x 1 3/8", grau (ETRTO-540)	
o.B.	2	200520	Schlauch 20"	
o.B.	2	200522	Schlauch 22"	
o.B.	2	200524	Schlauch 24"	
o.B.	2	232013	Pannensichere Bereifung 20x1", schwarz	
o.B.	2	232213	Pannensichere Bereifung 22x1", schwarz	
o.B.	2	232413	Pannensichere Bereifung 24x1", schwarz	
o.B.	2	232014	Pannensichere Bereifung 20x1 3/8", schwarz	
o.B.	2	232214	Pannensichere Bereifung 22x1 3/8", schwarz	
o.B.	2	232414	Pannensichere Bereifung 24x1 3/8", schwarz	
o.B.	2	232012	Pannensichere Bereifung 20 x 1 Zoll, grau mit 16 mm Felgenbreite	
o.B.	2	232212	Pannensichere Bereifung 22 x 1 Zoll, grau mit 16 mm Felgenbreite	
o.B.	2	232412	Pannensichere Bereifung 24 x 1 Zoll, grau mit 16 mm Felgenbreite	

Greifringe

Pos.:	Menge:	Artikelnr:	Artikelbezeichnung:	Variante:
o.B.	2	302101	Greifring, Edelstahl, 20 Zoll hoch (4 Laschen/ ø465 mm)	
o.B.	2	302201	Greifring, Edelstahl 22 Zoll standard (4 Laschen/ø465 mm)	
o.B.	2	302301	Greifring, Edelstahl 22 Zoll hoch (4 Laschen/ø 515 mm)	
o.B.	2	302401	Greifring, Edelstahl 24 Zoll standard (6 Laschen/ø515 mm)	
o.B.	2	302501	Greifring, Edelstahl 24 Zoll hoch (6Laschen/ø 567 mm)	
o.B.	2	3420	Greifring Maxgrepp Ergo-Para 20 Zoll mit 4 Laschen kpl.	
o.B.	2	3422	Greifring Maxgrepp Ergo-Para 22 Zoll mit 4 Laschen kpl.	
o.B.	2	3424	Greifring Maxgrepp Ergo-Para 24" Zoll mit 4 Laschen kpl.	
o.B.	2	3120	Greifring Edelstahl 20", 8 Noppen	
o.B.	2	3122	Greifring Edelstahl 22", 8 Noppen	
o.B.	2	3124	Greifring Edelstahl 24", 8 Noppen	
o.B.	2	3320	Greifring Aluminium 20", schwarz; PVC-Ummantelung	
o.B.	2	3322	Greifring Aluminium 22", schwarz; PVC beschichtet	
o.B.	2	3324	Greifring Aluminium 24", schwarz; PVC beschichtet	
o.B.	2	342424	Greifring 24" mit ergonomischem Greifringprofil, schwarz eloxiert mit integriertem Griffgummi	Für Standard- + Leichtlaufrad
o.B.	2	302078	Greifring 20", Aluminium schwarz, 6 Laschen	
o.B.	2	302278	Greifring 22", Aluminium schwarz, 6 Laschen	
o.B.	2	302478	Greifring 24", Aluminium schwarz, 6 Laschen	

Speichenschutz

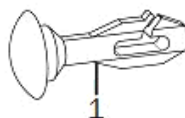

Pos.:	Menge:	Artikelnr:	Artikelbezeichnung:	Variante:
1	1	250001	Clip-Halter für transparenten Speichensch. Set=20 St.	
o.B.	2	252000	Speichenschutz 20", Unicolor transparent	
o.B.	2	252200	Speichenschutz 22", Unicolor transparent	
o.B.	2	252400	Speichenschutz 24", Unicolor transparent	

Design-Dekor-Speichenschützer können Sie unter den folgenden Internetadressen wählen:

www.speichen-schutz.de
www.wheelchairgadgets.com

Greifringüberzüge

Pos.:	Menge:	Artikelnr:	Artikelbezeichnung:	Variante:
o.B.	2	322002	Greifring-Überzug 20 Zoll Silikon für 20" Profilrad, 20" LLR hoch, 22" Greifring Std. Edelstahl, 20" Greifring hoch Edelstahl, DGR 24" Innenring (1400mm)	
o.B.	2	322202	Greifring-Überzug 22 Zoll Silikon für 22" Profilrad	
o.B.	2	322205	Greifring-Überzug 22 Zoll Silikon für 22" LLR Std, DGR 22" Außenring	
o.B.	2	322208	Greifring-Überzug 22 Zoll Silikon für DGR 22" Innenring	
o.B.	2	322402	Greifring-Überzug 24 Zoll Silikon für 24" Profilrad (1660mm)	
o.B.	2	322404	Greifring-Überzug 24 Zoll Silikon für 24" Greifring Std. Edelstahl, 22" LLR hoch	
o.B.	2	322405	Greifring-Überzug 24 Zoll Silikon für 24" LLR, DGR 24" Außenring	
o.B.	2	322603	Greifring-Überzug 24 Zoll Silikon für 24" LLR hoch, 24" Greifring Std. Edelstahl hoch, 26" Greifring Std. Edelstahl	
o.B.	2	322001	Greifring-Überzug Profilrad, Ergo 20"	
o.B.	2	322201	Greifring-Überzug Profilrad, Ergo 22"	
o.B.	2	322401	Greifring-Überzug Profilrad, Ergo 24"	

Doppelgreifreifen Standard

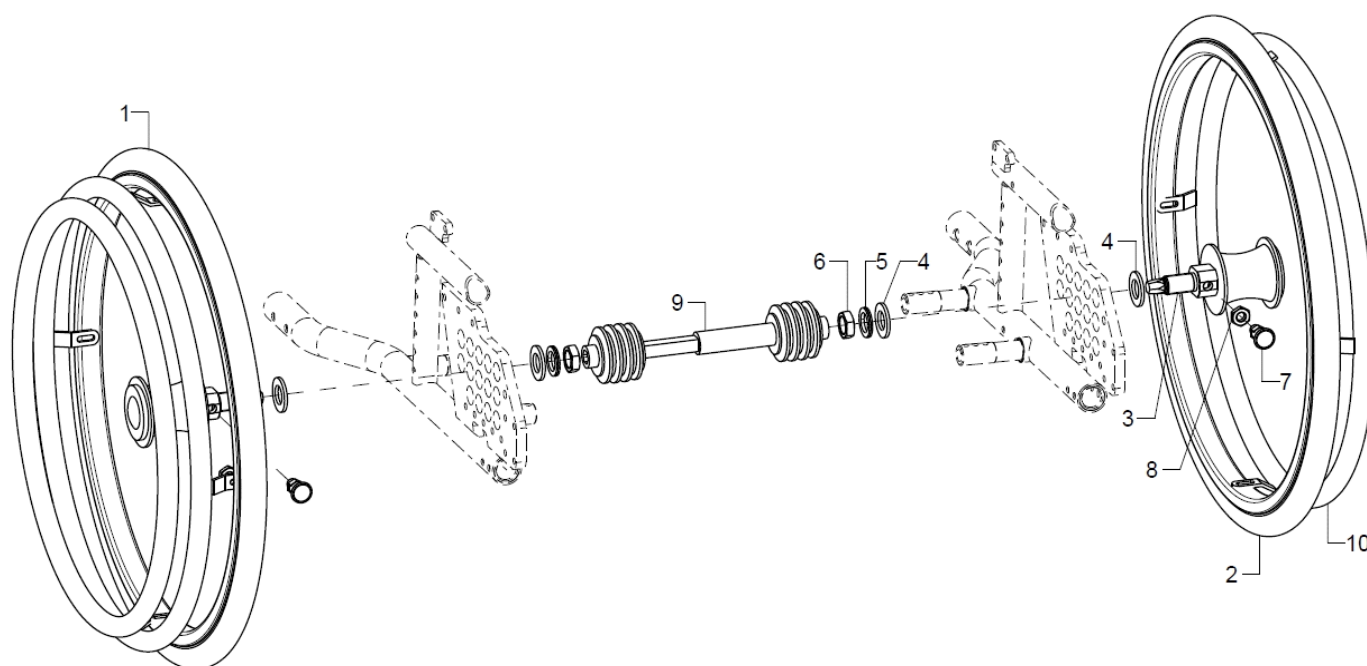

Pos.:	Menge:	Artikelnr.:	Artikelbezeichnung:	Variante:
1-9	1	261401	Doppelgreifringssystem 20" für Standard-Nabe inkl. Bremsanker, Einschraubadapter, Gegenhalter und Teleskopstange	SB
o.B.	1	261403	Doppelgreifringssystem 22" für Standard-Nabe inkl. Bremsanker, Einschraubadapter, Gegenhalter und Teleskopstange	SB
o.B.	1	261405	Doppelgreifringssystem 24" für Standard-Nabe inkl. Bremsanker, Einschraubadapter, Gegenhalter und Teleskopstange	SB
1+3-9	1	261440	20" Doppelgreifringrad mit Standard-Nabe inkl. Steckachse, Antriebsseite	
o.B.	1	261442	22" Doppelgreifringrad mit Standard-Nabe inkl. Steckachse, Antriebsseite	
o.B.	1	261444	24" Doppelgreifringrad mit Standard-Nabe inkl. Steckachse, Antriebsseite	
2-8	1	261441	20" Doppelgreifringrad mit Standard-Nabe inkl. Steckachse, Gegenseite	
o.B.	1	261443	22" Doppelgreifringrad mit Standard-Nabe inkl. Steckachse, Gegenseite	
o.B.	1	261445	24" Doppelgreifringrad mit Standard-Nabe inkl. Steckachse, Gegenseite	
3-8	1	261429	Montagezubehör DGR	
3	1		Einschraubadapter DGR Standard	
4	1		Scheibe ISO 7090 (DIN 125) - B 19 - St vz	
5	1		Sicherungsscheibe Nord-Lock M18	
6	1		Mutter M18x1 SW24	
7	1		Arretierbolzen mit Rastnut, M10x1	
8	1		Sechskantmutter ISO 4032 (DIN 934) - M10	
9	1	26140004	Teleskopstange 220-280mm für Doppelgreifringssystem	SB26-30
o.B.	1	26140005	Teleskopstange 270-330mm für Doppelgreifringssystem	SB32-36
o.B.	1	26140006	Teleskopstange 295-370mm für Doppelgreifringssystem	SB38-42
o.B.	1	26140007	Teleskopstange 350-460mm für Doppelgreifringssystem	SB44-50
o.B.	1	261431	Greifring 22" für Gegenseite	
o.B.	1	26140008	Teleskopstange 420-530mm für Doppelgreifringssystem	SB52+54
10	1	261430	Greifring 20" für Gegenseite	
o.B.	1	261432	Greifring 24" für Gegenseite	

Die passenden Greifringüberzüge finden Sie im Kapitel "Greifringüberzüge"

Doppelgreifreifen Trommelbremse

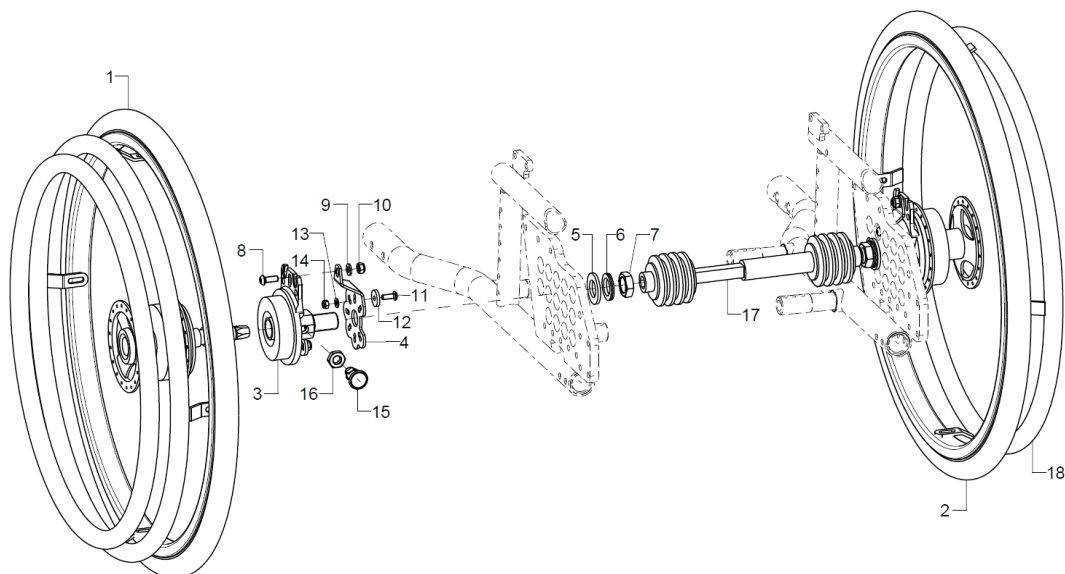

Pos.:	Menge:	Artikelnr:	Artikelbezeichnung:	Variante:
1-17	1	261402	Doppelgreifringssystem 20" für TBR-Nabe inkl. Bremsanker, Einschraubadapter, Gegenhalter und Teleskopstange	SB
o.B.	1	261404	Doppelgreifringssystem 22" für TBR-Nabe inkl. Bremsanker, Einschraubadapter, Gegenhalter und Teleskopstange	SB
o.B.	1	261406	Doppelgreifringssystem 24" für TBR-Nabe inkl. Bremsanker, Einschraubadapter, Gegenhalter und Teleskopstange	SB
1	1	261450	20" Doppelgreifringrad mit Trommelbremse inkl. Steckachse, Antriebsseite	Anbau rechts oder links
o.B.	1	261452	22" Doppelgreifringrad mit Trommelbremse inkl. Steckachse, Antriebsseite	Anbau rechts oder links
o.B.	1	261454	24" Doppelgreifringrad mit Trommelbremse inkl. Steckachse, Antriebsseite	Anbau rechts oder links
2	1	261451	20" Doppelgreifringrad mit Trommelbremse inkl. Steckachse, Gegenseite	Anbau rechts oder links
o.B.	1	261453	22" Doppelgreifringrad mit Trommelbremse inkl. Steckachse, Gegenseite	Anbau rechts oder links
o.B.	1	261455	24" Doppelgreifringrad mit Trommelbremse inkl. Steckachse, Gegenseite	Anbau rechts oder links
3-16	1	261428	Montagezubehör DGR Trommelbremse	Anbau rechts oder links
3	1		Bremsanker inkl. Einschraubadapter Fitting DGR	
4	1	220012	Trommelbremskörper schwarz für LLR incl. Gegenhalter, TBR-Distanz, Verschraubung (Radsturz/ links-rechts angeben)	Anbau rechts oder links
5	1		Scheibe ISO 7090 (DIN 125) - B 19 - St vz	
6	1		Sicherungsscheibe Nord-Lock M18	
7	1		Mutter M18x1 SW24	
8	1		Linsenschraube mit Innensechskant ISO 7380 - M6x16	
9	1		Scheibe ISO 7089 (DIN 125) - A 6,4	
10	1		Sechskantmutter selbstsi. niedrige Form DIN 985 - M6	
11	1		Linsenflanschschrabe mit Innensechskant M5x14	
12	1		Scheibe, ø18/5,2x3 für Bremsgegenhalter DGR, schwarz	
13	1		Scheibe ISO 7089 (DIN 125) - A 5,3	
14	1		Sechskantmutter selbstsi. niedrige Form DIN 985 - M5	
15	1		Arretierbolzen mit Rastnut, M10x1	
16	1		Sechskantmutter ISO 4032 (DIN 934) - M10	
17	1	26140004	Teleskopstange 220-280mm für Doppelgreifringssystem	SB26-30
o.B.	1	26140005	Teleskopstange 270-330mm für Doppelgreifringssystem	SB32-36
o.B.	1	26140006	Teleskopstange 295-370mm für Doppelgreifringssystem	SB38-42
o.B.	1	26140007	Teleskopstange 350-460mm für Doppelgreifringssystem	SB44-50
o.B.	1	26140008	Teleskopstange 420-530mm für Doppelgreifringssystem	SB52+54
18	1	261430	Greifring 20" für Gegenseite	



o.B.	1	261431	Greifring 22" für Gegenseite
o.B.	1	261432	Greifring 24" für Gegenseite

Die passenden Greifringüberzüge finden Sie im Kapitel "Greifringüberzüge"

Kniehebelbremse

Bitte wählen Sie zu jeder Bremsenvariante die benötigte Anbauvariante.

Bremsenvarianten

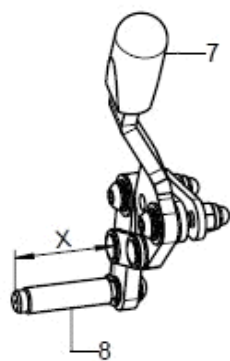

1
KHB Standard

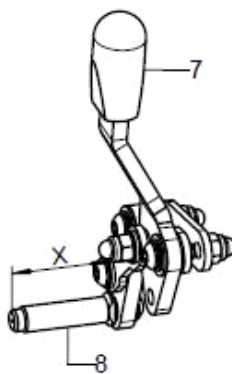

2
KHB Pull to Lock

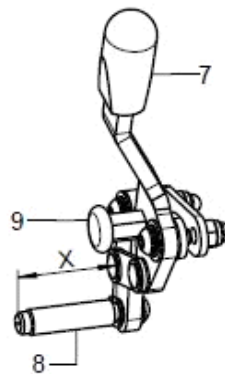

3
KHB verriegelbar

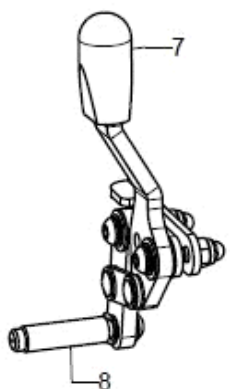

4
KHB mit reduziertem
Hebelweg

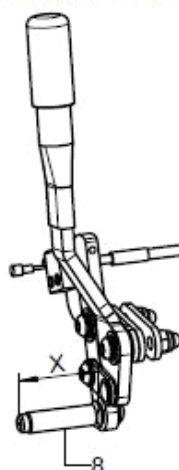

5
Einhandbremse Bedienseite

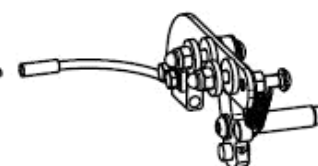

6
Einhandbremse
Nicht-Bedienseite

Anbauvarianten

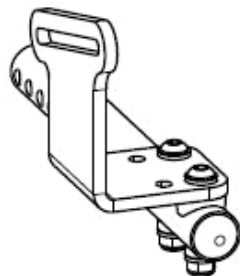

Bei offenem Rahmen
mit/ohne Radstands-
verlängerung



Bei geschlossenem
Rahmen ohne Rad-
standsverlängerung

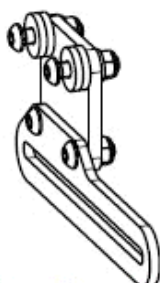

Bei geschlossenem
Rahmen + Doppelgreif-
ring + Einhandbremse
ohne Radstandsver-
längerung

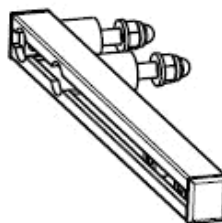

Bei geschlossenem
Rahmen mit Rad-
standsverlängerung

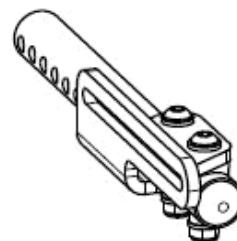

Bei kleinen ST, offenem
Rahmen, ohne Radstands-
verlängerung
20" bis ST32
22" bis ST34
24" bis St36



Pos.:	Menge:	Artikelnr:	Artikelbezeichnung:	Variante:
Anbauvariante				
	1	35251601	Anbauset für Kniehebelbremse bei offenen Rahmen mit/ohne Radstandsverlängerung	
	1	35251602	Anbauset für Kniehebelbremse bei geschlossenem Rahmen ohne Radstandsverlängerung	
	1		Anbauset für Kniehebelbremse bei geschlossenem Rahmen + Einhandbremse + Doppelgreifring ohne Radstandsverlängerung	
	1		Anbauset für Kniehebelbremse für kleine ST bei offenem Rahmen ohne Radstandsverlängerung	
	1	35251603	Anbauset für Kniehebelbremse bei geschlossenem Rahmen mit Radstandsverlängerung	
Bremsenvariante				
1+7+8	1	352502	Kniehebelbremse Standard, rechts, kpl.	Länge X, Anbauvariante
o.B.	1	352501	Kniehebelbremse Standard, links, kpl.	Länge X, Anbauvariante
2+7+8	1	352902	Kniehebelbremse Pull-to-Lock, rechts, kpl.	Länge X, Anbauvariante
o.B.	1	352901	Kniehebelbremse Pull-to-Lock, links, kpl.	Länge X, Anbauvariante
3+7-9	1	351302	Kniehebelbremse verriegelbar, rechts kpl.	Länge X, Anbauvariante
o.B.	1	351301	Kniehebelbremse verriegelbar, links, kpl.	Länge X, Anbauvariante
4+7+8	1	352532	Kniehebelbremse standard mit reduziertem Bedienweg, rechts, schwarz kpl.	Länge X, Anbauvariante, Bei Beinstützen nach außen abschwenkbar und abnehmbar
o.B.	1	352531	Kniehebelbremse standard mit reduziertem Bedienweg, links, schwarz kpl.	Länge X, Anbauvariante, Bei Beinstützen nach außen abschwenkbar und abnehmbar
5+6+8	1	350902	Einhandbremse rechts, kpl, Bedienseite + Nichtbedienseite	Länge X, Anbauvariante
o.B.	1	350901	Einhandbremse links, kpl, Bedienseite + Nichtbedienseite	Länge X, Anbauvariante
5+8	1	350904	Einhandbremse Bedienseite rechts, kpl.	Länge X, Anbauvariante
o.B.	1	350903	Einhandbremse Bedienseite links, kpl.	Länge X, Anbauvariante
6+8	1	350912	Einhandbremse Nicht-Bedienseite, kpl.	Länge X, Anbauvariante
7	2	350017	Abdeckkappe schwarz, 15x6,8	
8	1	352518	Bremsbolzen 40 mm Linksgew. inkl. Montagezubehör	Länge X, Rechte Seite
o.B.	1	352506	Bremsbolzen gerändelt 40 mm, inkl. Montagezubehör	Länge X, Linke Seite
o.B.	1	352519	Bremsbolzen 50 mm Linksgew. inkl. Montagezubehör	Länge X, Rechte Seite
o.B.	1	352507	Bremsbolzen gerändelt 50 mm, inkl. Montagezubehör	Länge X, Linke Seite
9	1	350503	Zugschnapper M10 Ø6 mm arretierbar, schwarz	

Kniehebelbremse für 12 Zoll Rad

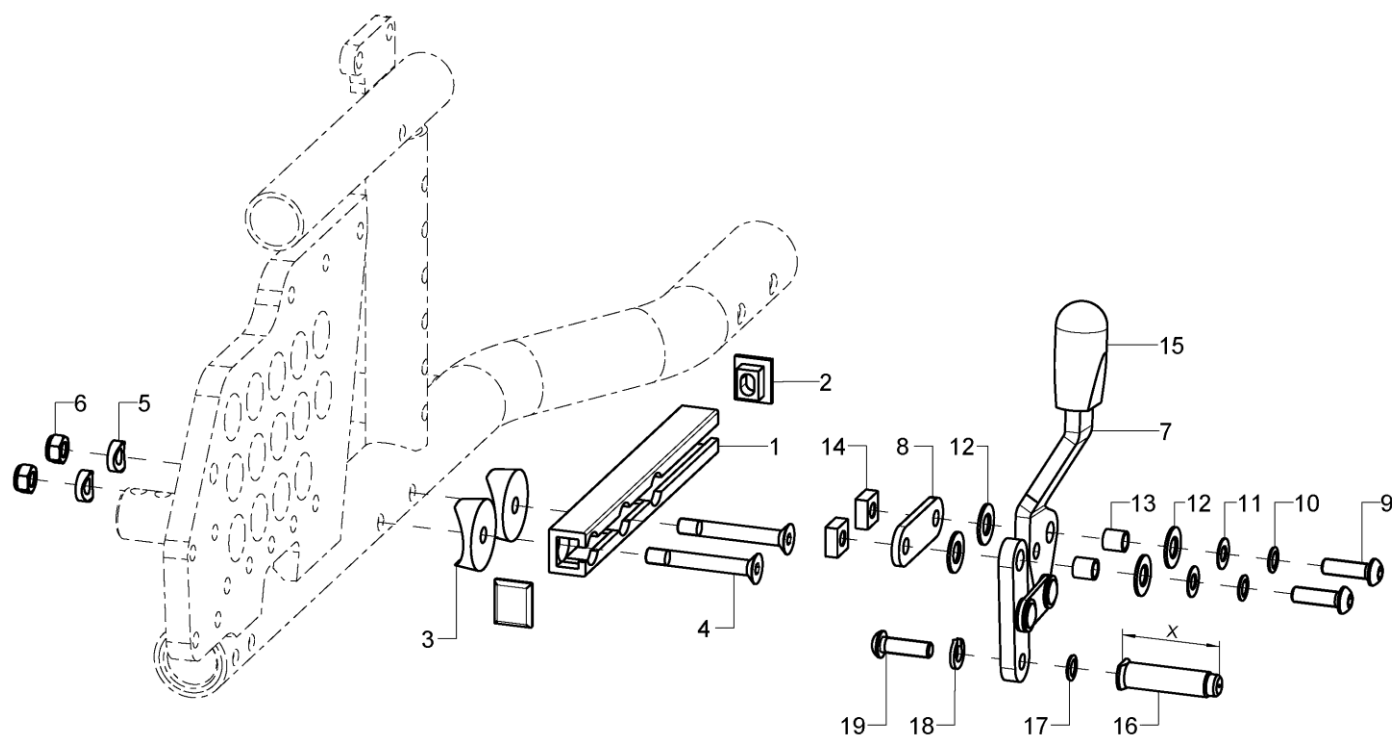

Pos.:	Menge:	Artikelnr:	Artikelbezeichnung:	Variante:
1-19	1	35251522	Kniehebelbremse für 12"/16"-Rad, kpl.	Länge X, links/rechts
1-6	2	35251510	Bremsschiene 150 mm C-Profil bei Anbindung 12" Rad incl. Montagematerial	
2	2		Bremsschienen-Endstopfen	
3	2		Sattelscheibe schwarz Nenn-ø 28/6	
4	2		Senkschraube mit Innensechskant ISO 10642 (DIN 7991) M6x45	
5	2		Sattelscheibe ø12/6,2x2,5	
6	2		Sechskantmutter selbstsi. niedrige Form DIN 985 - M6	
7	2	352504	Bremsgrundkörper Standard, vormontiert, rechts	
o.B.	2	352503	Bremsgrundkörper Standard, vormontiert, links	
8	2	352505	Lasche 34, Bd 16x3x50	
9-14	2	352590	Montageset Kniehebelbremse mit C-Schiene	
9	2		Linsenschraube mit Innensechskant ISO 7380 - M6x20	
10	2		Sicherungsscheibe S6 - FST	
11	2		Passscheibe DIN 988 - 12x18x0,5	
12	4		Kotflügelscheibe 8,4x16x1 PE	
13	2		Distanzhülse 8,2 Ro 8x1x8,2	
14	2		Vierkantmutter SW 12x5 - M6	
15	2	350017	Abdeckkappe schwarz, 15x6,8	
16-19	1	352518	Bremsbolzen 40 mm Linksgew. inkl. Montagezubehör	Länge X, Rechte Seite
o.B.	1	352506	Bremsbolzen gerändelt 40 mm, inkl. Montagezubehör	Länge X, Linke Seite
altern.	1	352519	Bremsbolzen 50 mm Linksgew. inkl. Montagezubehör	Länge X, Rechte Seite
o.B.	1	352507	Bremsbolzen gerändelt 50 mm, inkl. Montagezubehör	Länge X, Linke Seite
17	1		Sicherungsscheibe S6 - FST	
18	1		Federring DIN 127 - A 6	
19	1		Li-schr. m. Innensechsk. ISO 7380, M6x20, Links-gew.	
o.B.	1		Linsenschraube mit Innensechskant ISO 7380 - M6x20	

Bremshebelverlängerungen

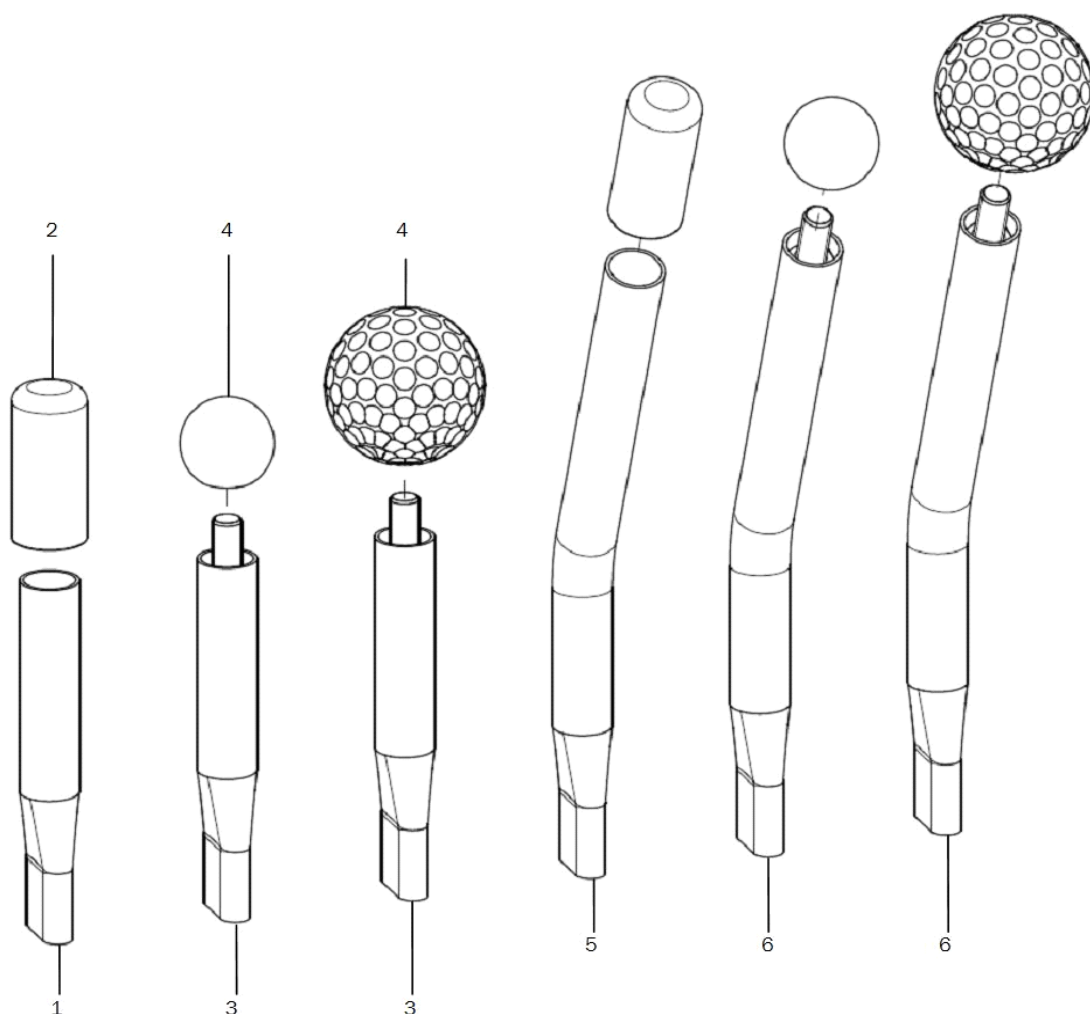

Pos.:	Menge:	Artikelnr:	Artikelbezeichnung:	Variante:
1-2	2	3510	Bremshebelverlängerung, 6 cm gerade mit Kappe	
2	2	351011	Rohrendkappe für Bremshebel-Verlängerung (2 Stück)	
3-4	2	3512	Bremshebelverlängerung 6 cm gerade mit Kugelknopf/Golfball	
4	2	351016	Kugelknopf ä. DIN319	
altern.	2	351211	Golfball	
5+2	2	3515	Bremshebelverlängerung 12 cm gekröpft mit Kappe	
6+4	2	3516	Bremshebelverlängerung 12 cm gekröpft mit Kugelknopf/Golfball	

Bremsgriff Trommelbremse

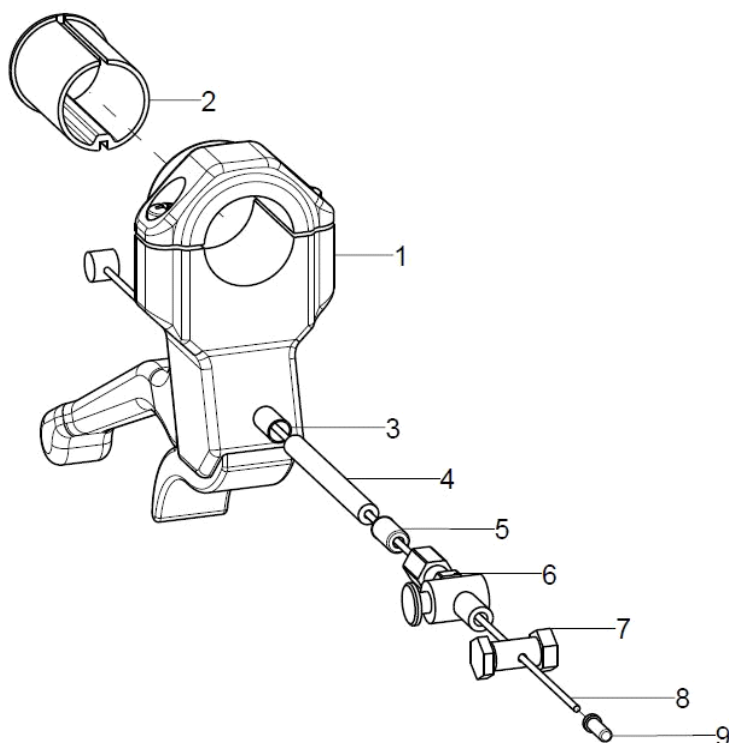

Pos.:	Menge:	Artikelnr:	Artikelbezeichnung:	Variante:
1-9	2	352016	Handbremshebel kpl. mit Bedieneinheit (Hülle, Seilzug, Anschlusssteile, Endkappen)	
1+2	1	352010	Handbremshebel schwarz, feststellbar	
2	1	352011	Klemmbuchse d/D=20/22 (30 mm) für Handbremshebel bei Profilrohr	
3-9	2	352006	Bremsseilzug $\varnothing 1,5 \times 2250$ mm mit Hülle, Einstellschraube, Klemmschraube, Abschlusshülsen und Endkappe	
3	1		Endkappe für Bowdenzug	
4	1		Außenhülle für Bremszug schwarz, 150 cm lang	
5	1		Abschlußhülse gedreht aus Metall, $\varnothing 5$, Endkappen	
6	1		Einstellschraube M6x40 mm inkl. Klemmschraube	
7	1		Klemmschraube für Bowdenzug	
8	1		Innenzug $\varnothing 1,5 \times 2250$ mm mit Doppelnippel	
9	1		Endkappe für Innenzüge $\varnothing 1-1,5$ mm	Set 2 Stück

2-Punkt-Beckengurt mit Kunststoffschnallverschluss

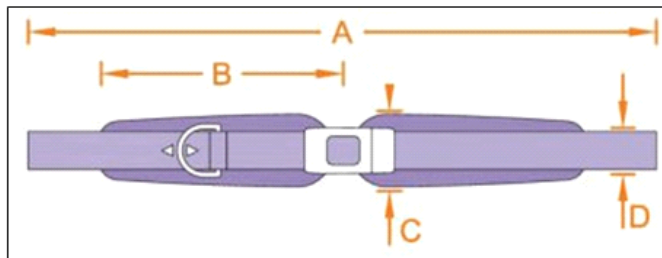

Größe	A	B	C	D
1	148	14	5	2,5
2	156	17	6	2,5
3	166	22	7	2,5

Pos.:	Menge:	Artikelnr:	Artikelbezeichnung:	Variante:
1	1	78050201	2-Punkt Beckengurt Gr.1 mit Kunststoffschnallverschluss incl. Befestigungsmaterial zur Selbstmontage	
o.B.	1	78050202	2-Punkt Beckengurt Gr.2 mit Kunststoffschnallverschluss incl. Befestigungsmaterial zur Selbstmontage	
o.B.	1	78050203	2-Punkt Beckengurt Gr.3 mit Kunststoffschnallverschluss incl. Befestigungsmaterial zur Selbstmontage	
o.B.	1	780107	Klappschellenset (4 Stück) für Gurte mit 25 mm mit Bohrung	

2-Punkt-Beckengurt mit Metallschloss

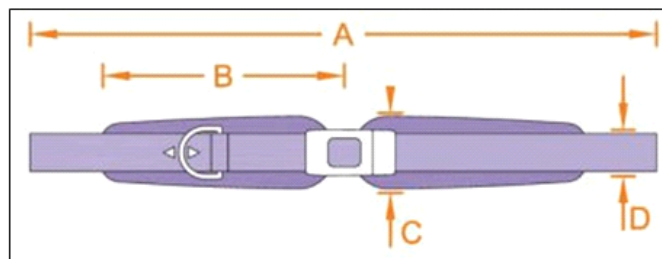

Größe	A	B	C	D
1	148	14	5	2,5
2	156	17	6	2,5
3	166	22	7	2,5

Pos.:	Menge:	Artikelnr:	Artikelbezeichnung:	Variante:
1	1	78050204	2-Punkt Beckengurt Gr.1 mit Metallschloss incl. Befestigungsmaterial zur Selbstmontage	
o.B.	1	78050205	2-Punkt Beckengurt Gr.2 mit Metallschloss incl. Befestigungsmaterial zur Selbstmontage	
o.B.	1	78050206	2-Punkt Beckengurt Gr.3 mit Metallschloss incl. Befestigungsmaterial zur Selbstmontage	
o.B.	1	78050210	Sicherheits-Schutz-Kappe für Metallschloss	
o.B.	1	780107	Klappschellenset (4 Stück) für Gurte mit 25 mm mit Bohrung	

4-Punkt-Beckengurt mit Kunststoffschnallverschluss

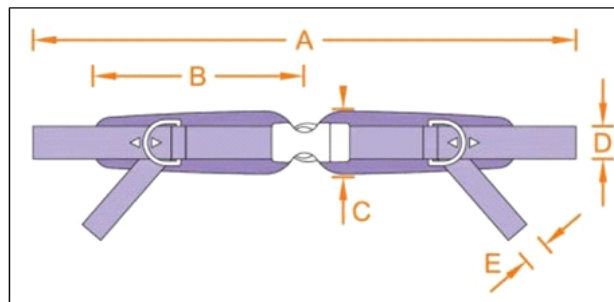

Größe	A	B	C	D	E
1	148	14	5	2,5	2,5
2	156	17	6	2,5	2,5
3	166	22	7	2,5	2,5

Pos.:	Menge:	Artikelnr:	Artikelbezeichnung:	Variante:
1	1	78050401	4-Punkt Beckengurt Gr.1 mit Kunststoffschnallverschluss incl. Befestigungsmaterial zur Selbstmontage	
o.B.	1	78050402	4-Punkt Beckengurt Gr.2 mit Kunststoffschnallverschluss incl. Befestigungsmaterial zur Selbstmontage	
o.B.	1	78050403	4-Punkt Beckengurt Gr.3 mit Kunststoffschnallverschluss incl. Befestigungsmaterial zur Selbstmontage	
o.B.	1	780107	Klappschellenset (4 Stück) für Gurte mit 25 mm mit Bohrung	

4-Punkt-Beckengurt mit Metallschloss

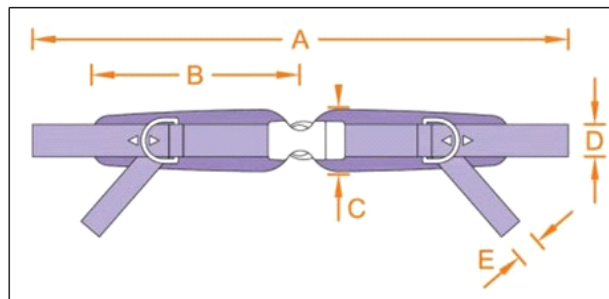

Größe	A	B	C	D	E
1	148	14	5	2,5	2,5
2	156	17	6	2,5	2,5
3	166	22	7	2,5	2,5

Pos.:	Menge:	Artikelnr:	Artikelbezeichnung:	Variante:
1	1	78050404	4-Punkt Beckengurt Gr.1 mit Metallschloss incl. Befestigungsmaterial zur Selbstmontage	
o.B.	1	78050405	4-Punkt Beckengurt Gr.2 mit Metallschloss incl. Befestigungsmaterial zur Selbstmontage	
o.B.	1	78050406	4-Punkt Beckengurt Gr.3 mit Metallschloss incl. Befestigungsmaterial zur Selbstmontage	
o.B.	1	78050210	Sicherheits-Schutz-Kappe für Metallschloss	
o.B.	1	780107	Klappschellenset (4 Stück) für Gurte mit 25 mm mit Bohrung	

Brustschultergurt

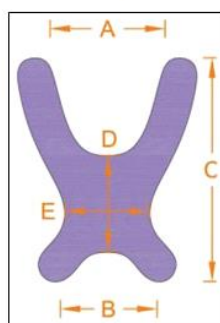

Größe	A	B	C	D	E
1	9	21	27	10	12
2	12	24	36	14	14
3	17	30	42	15	18
4	20	32	48	17	21

Pos.:	Menge:	Artikelnr:	Artikelbezeichnung:	Variante:
1	1	781001	Brustschultergurt Gr. 1 ohne Reißverschluß incl. Befestigungsmaterial zur Selbstmontage	
o.B.	1	781002	Brustschultergurt Gr. 2 ohne Reißverschluß incl. Befestigungsmaterial zur Selbstmontage	
o.B.	1	781003	Brustschultergurt Gr. 3 ohne Reißverschluß incl. Befestigungsmaterial zur Selbstmontage	
o.B.	1	781004	Brustschultergurt Gr. 4 ohne Reißverschluß incl. Befestigungsmaterial zur Selbstmontage	
o.B.	1	780107	Klappschellenset (4 Stück) für Gurte mit 25 mm mit Bohrung	