

Jump alpha

ERSATZTEILKATALOG



[SORG Rollstuhltechnik](#)

Revision: 16.04.2024 12:02:02

Sehr geehrter Kunde,
auf den folgenden Seiten finden Sie eine komplette Liste aller Einzelteile aus denen dieser Rollstuhl gebaut wird.
Um eine korrekte Ersatzteillieferung zu gewährleisten ist es notwendig, dass Sie uns bei der Bestellung zusätzlich zur Artikelnummer folgende Informationen vom Typenschild zukommen lassen.
Für eine Beschreibung zum Typenschild und wo es an Ihrem Rollstuhl zu finden ist, folgen Sie einfach diesem Link:
https://sorgrollstuhltechnik.de/wp-content/uploads/2017/07/Typenschild_finden.pdf

1. Seriennummer des Rollstuhls

Die Seriennummer ermöglicht uns, auf die Rollstuhlkonfiguration der ursprünglichen Rollstuhllieferung zuzugreifen.

2. Sitzbreite, Sitztiefe und Rückenhöhe

Die Maße auf dem Typenschild beziehen sich auf die Konfiguration der Ursprungslieferung. Sofern Maße nach der Lieferung verändert wurden, beispielsweise durch Stuhlverbreiterung, benötigen wir die aktuellen Maße.

3. Unterschenkellänge

Wir benötigen die Unterschenkellänge um die korrekte Version einiger Anbauteile auswählen zu können, die an das Maß der Unterschenkellänge gebunden sind.

4. Rahmenfarbe

Bitte spezifizieren Sie die Rahmenfarbe des Rollstuhls wenn Sie ein pulverbeschichtetes Ersatzteil bestellen.
Bitte geben Sie auch an, ob die Beschichtung matt oder glänzend ist.

5. Andere Änderungen nach der Auslieferung (Anbauartikel etc.)

Wir können von Änderungen die nach der Lieferung durchgeführt wurden nichts wissen. Wenn Sie nicht sicher sind, ob Änderungen Einfluss auf benötigte Ersatzteile haben, informieren Sie uns bitte detailliert.

Abkürzungen:

Pos.	Positionsnummer
Art.-Nr.	Artikelnummer
M/1	erforderliche Menge pro Rollstuhl bzw. Baugruppe
SB	Sitzbreite
ST	Sitztiefe
RH	Rückenhöhe
alt.	alternativ

Erläuterungen:

Es können nur Artikel bestellt werden, die in der Spalte **Art.Nr.** einen Nummerneintrag haben.

Bitte beachten Sie in der Spalte **Variante** die erforderlichen Bestellangaben, ohne die Ihre Bestellung nur mit Verzögerung bearbeitet werden kann.

Die Angaben **Links/Rechts** sind immer auf die Fahrtrichtung bezogen.

Bei Unklarheiten oder Fragen rufen Sie uns einfach an, wir beraten Sie gerne.

SORG Rollstuhltechnik GmbH Co.KG

Benzstraße 3-5
68794 Oberhausen-Rheinhausen
Fon 07254 – 9279 0
Fax 07254 – 9279 10

info@sorgrollstuhltechnik.de

<https://www.sorgrollstuhltechnik.de>

Öffnungszeiten:

Montag – Freitag 8.00 – 16.30 Uhr

Technische Änderungen und Druckfehler vorbehalten.

Preise auf Nachfrage

Inhaltsverzeichnis

Rahmen

Rahmen	1
Ankipphilfe	3
Sicherheitsrad	4
Stockhalter	6

Beinstützen

Beinstütze durchgehend seitlich hochklappbar, Anbau innen 403601	7
Beinstütze durchgehend seitlich hochklappbar, Anbau außen 403610	9
Beinstütze durchgehend, seitlich hochklappbar, wegschwenkbar, Anbau außen 403611	11
Beinstütze geteilt, seitlich hochklappbar, Anbau außen 403612	13
Beinstütze geteilt, seitlich hochklappbar, Anbau innen 403602	14
Fußschale	15
Wadenband	16

Sitz

Kreuzstrebe + Sitzbespannung	17
Sitzfix + Verlängerung	18
Sitzkissen	19
Abduktionskeil	20
Therapeutisch Variante 1 seitlich wegklappbar	21
Therapeutisch Variante 2 an Armpolster gesteckt	22

Rücken

Rückenrohr Standard	23
Rücken winkelverstellbar / winkeleinstellbar	24
Rücken mit Gasdruckfederverstellung	27
Stabilisierungsstange am Rückenrohr	28
Stabilisierungsstange für ausziehbare Schiebegriffe	29
Schiebegriffe	30
Schiebestange	31
Rückenbespannung Standard	32
Rückenbespannung anpassbar	33
Muldenrücken	34
Rückenverlängerung	37
Kissen Muldenrücken	38
Seitenpelotten	39
Kopfstütze	41
Rückenschalenanbindung	42

Seitenteil

Seitenteil Standard	44
Armpolster für Seitenteil Standard und Seitenteil bei GDF-Rücken	45
Kleiderschutz	46
Seitenteil für Gasdruckfeder-Rücken	47

Inhaltsverzeichnis

Lenkrad

Lenkradadapter	48
Adapter für niedrige Sitzhöhen	50
Lenkradgabel	51
Lenkräder	52

Antriebsrad

Lochplatte Standard	53
Lochplatte Trommelbremsrad	55
Radstandsverlängerung 0°, 3°, 7°	56
Antriebsräder	58
Doppelgreifreifen Standard	59
Doppelgreifreifen Trommelbremsen	61
Bereifung	63
Greifringe	64
Greifringüberzüge	65
Speichenschutz	66

Bremse

Kniehebelbremse Standard	67
Kniehebelbremse pull-to-lock	69
Kniehebelbremse verriegelbar	71
Einhandbremse Bedienseite	72
Einhandbremse Nicht-Bedienseite	74
Seilzugbremse	76
Seilzugbremse Begleiter- und Benutzerbedienteil	78
Bremsgriff Trommelbremse	80
Bremshebelverlängerung	81

Zubehör

Caddy	82
2-Punkt-Beckengurt mit Kunststoffs Schloss	83
2-Punkt-Beckengurt mit Metallschloss	84
4-Punkt-Beckengurt mit Kunststoffs Schloss	85
4-Punkt-Beckengurt mit Metallschloss	86
Brustschultergurt	87

Rahmen

Rahmen gerade erst ab SB28

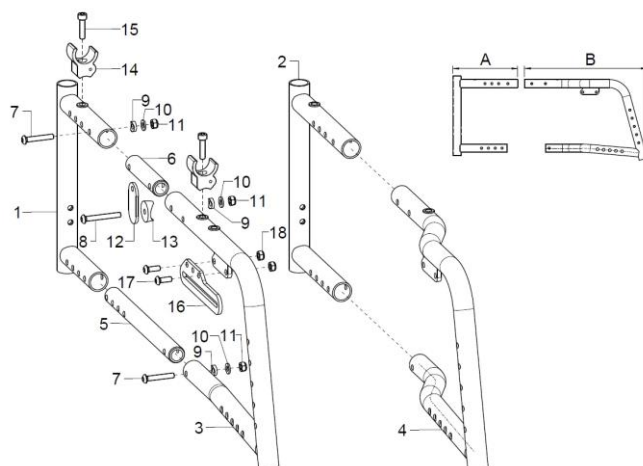

Pos.:	Menge:	Artikelnr:	Artikelbezeichnung:	Variante:
1	2	59741501	Rahmenteil hinten Standard	Farbe, Länge A: 150 mm
2	2	59741601	Rahmenteil hinten SA	Sitzschalenanbau, Schwerpunktverlagerung 4cm, erst ab ST30 möglich Farbe, Länge A: 190 mm
3	1	59740402	Rahmenteil vorne, gerade, Gr. 1, rechts	Farbe, Länge B: 333,6 mm
o.B.	1	59740401	Rahmenteil vorne, gerade, Gr. 1, links	Farbe, Länge B: 333,6 mm
o.B.	1	59740502	Rahmenteil vorne, gerade, Gr. 2, rechts	Farbe, Länge B: 358,6 mm
o.B.	1	59740501	Rahmenteil vorne, gerade, Gr. 2, links	Farbe, Länge B: 358,6 mm
o.B.	1	59740602	Rahmenteil vorne, gerade, Gr. 3, rechts	Farbe, Länge B: 378,6 mm
o.B.	1	59740601	Rahmenteil vorne, gerade, Gr. 3, links	Farbe, Länge B: 378,6 mm
4	1	59740102	Rahmenteil vorne, abduziert, Gr. 1, rechts	Farbe, Länge B: 333,6 mm
o.B.	1	59740101	Rahmenteil vorne, abduziert, Gr. 1, links	Farbe, Länge B: 333,6 mm
o.B.	1	59740202	Rahmenteil vorne, abduziert, Gr. 2, rechts	Farbe, Länge B: 358,6 mm
o.B.	1	59740201	Rahmenteil vorne, abduziert, Gr. 2, links	Farbe, Länge B: 358,6 mm
o.B.	1	59740302	Rahmenteil vorne, abduziert, Gr. 3, rechts	Farbe, Länge B: 378,6 mm
o.B.	1	59740301	Rahmenteil vorne, abduziert, Gr. 3, links	Farbe, Länge B: 378,6 mm
5	2	59741101	Gelenkrohr unten	
6	2	59741201	Gelenkrohr oben Gr. 1	Rahmengröße 1
o.B.	2	59741202	Gelenkrohr oben Gr. 2/3	Rahmengröße 2 + 3
7-13	2	59741299	Montageset Rahmen	
7	2		Linsenschraube mit Innensechskant ISO 7380 - M6x35	
8	1		Linsenschraube mit Innensechskant ISO 7380 - M6x45	
9	3		Sattelscheibe $\varnothing 12/6,2 \times 2,5$	
10	3		Scheibe ISO 7089 (DIN 125) - A 6,4	
11	3		Sechskantmutter selbstsi. niedrige Form DIN 985 - M6	
12	1	45250111	Stützscheibe schwarz, oval	
13	1		Sattelscheibe schwarz Nenn- \varnothing 24/6	
14-15	4	58260201	Auflagebock inkl. Montageschraube	
15	4		Zylinderschraube ISO 4762 (DIN 912) M6x25 mit Tuflockfleck	
16-18	1	59752501	Bremsschiene kurz, inkl. Montagematerial	
o.B.	1	35007602	Bremsschiene rechts bei Radstandsverl., inkl. Montagematerial	Bei Radstandsverlängerung
o.B.	1	35007601	Bremsschiene links bei Radstandsverl., inkl. Montagematerial	Bei Radstandsverlängerung
17	2		Linsenschraube mit Innensechskant ISO 7380 - M6x16	
18	2		Sechskantmutter selbstsi. niedrige Form DIN 985 - M6	
o.B.	1		Faltfixierband kpl. 210 (180)	



Ankipphilfe

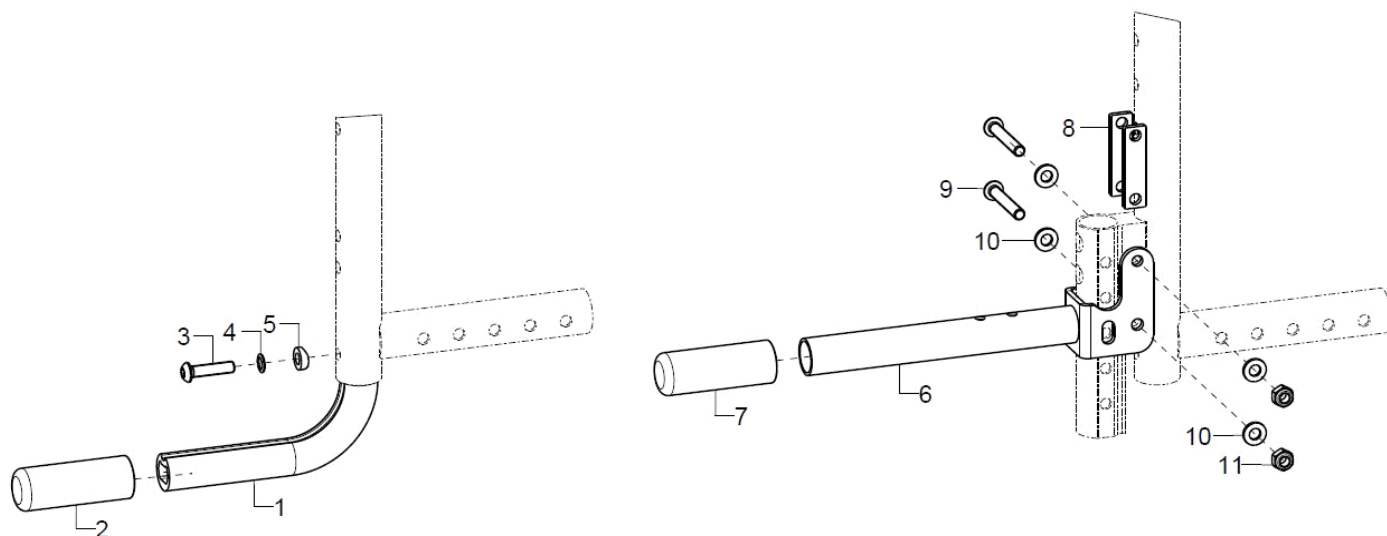

Pos.:	Menge:	Artikelnr:	Artikelbezeichnung:	Variante:
1-5	1	7401	Ankipphilfe kpl.	
1	1		Ankipphilfe	
2	1	740102	Tauchkappe	(5er Set)
3-5	1	74000099	Montagezubehör Ankipphilfe	
3	1		Linsenschraube mit Innensechskant ISO 7380 - M6x25	
4	1		Sicherungsscheibe S6 - FST	
5	1		Sattelscheibe ø12/6,2x2,5	
6-11	1	7404	Ankippbügel bei doppeltem Sicherheitsrad, kpl.	
7	1	740102	Tauchkappe	(5er Set)
8	2		Distanz Ankippbügel bei doppeltem Si.-Rad	
9	2		Linsenschraube mit Innensechskant ISO 7380 - M6x40	
10	4		Scheibe ISO 7089 (DIN 125) - A 6,4	
11	2		Sechskantmutter selbstsi. niedrige Form DIN 985 - M6	

Sicherheitsrad

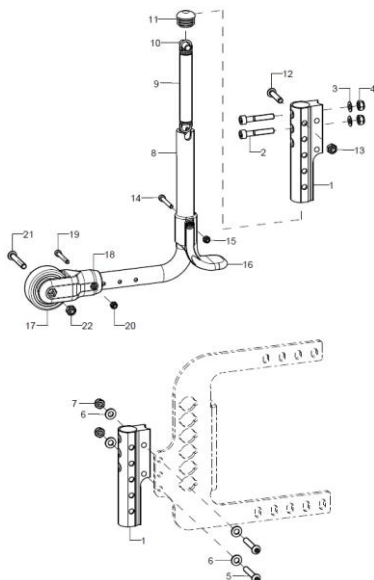

Pos.:	Menge:	Artikelnr:	Artikelbezeichnung:	Variante:
1-4+8-22	1	721501	Sicherheitsrad 90° Form, wegschwenkbar 16", 20/22" (186/205) incl. Halter und Montagematerial	bei 22" Antriebsrad, rechts/links
1-4+8-22	1	721502	Sicherheitsrad 90° Form, wegschwenkbar 24", 22"(M) (186/225) incl. Halter und Montagematerial	bei 24" Antriebsrad, rechts/links
1+5-22	1	721505	Sicherheitsrad bei Radstandverlängerung, kpl.	
1+5-22	1	721506	Sicherheitsrad bei Radstandverlängerung, kpl.	bei RSV + 24" Antriebsrad, rechts/links
1	1	72150106	Kippschutzhalter Aluminium, schwarz, für Sicherheitsrad	
2-4	1	7215010699	Montageset für Kippschutzhalter	
2	2		Zylinderschraube ISO 4762 (DIN 912) M6x35	
3	2		Passscheibe DIN 988 - 6x12x0,5 - A2	
5-7	1	7215020699	Montagezubehör Kippschutzhalter Radstandverlängerung	
4	2		Sechskantmutter selbstsi. niedrige Form DIN 985 - M6	
5	2		Linsenschraube mit Innensechskant ISO 7380 - M6x35	
6	4		Scheibe ISO 7089 (DIN 125) - A 6,4	
8-22	1	72150001	Sicherheitsradbügel 90° Form, (186/205) für 20/22 Zoll, vormontiert, incl. Feder, Auftritt und Rad ø50mm	
o.B	1	72150002	Sicherheitsradbügel 90° Form, (186/225) für 22"(M)/ 24 Zoll, vormontiert, incl. Feder, Auftritt und Rad ø50mm	
7	2		Sechskantmutter selbstsi. niedrige Form DIN 985 - M6	
8	1		Kippschutzbügel	Größe Antriebsrad
9-15	1	72150107	Zugfeder für Sicherheitsrad 13,5x2x113 kpl. (incl. Buchse, Stopfen, Befestigungsmaterial kpl. oben und unten)	
10	1		Distanzhülse 18,4mm	
11	1		Stopfen mit Lamellen für Rohr ø22x1-2, schwarz	
12	1		Linsenschraube mit Innensechskant ISO 7380 - M6x30	
13	1		Sechskantmutter selbstsi. niedrige Form DIN 985 - M6	
14	1		Zylinderschraube ISO 4762 (DIN 912) M4x30	
15	1		Sechsk.-Hutmutter niedr. Form mit Klemmt. DIN 986 - M4	
16	1	72150104	Auftritt Kippschutz Kunststoff, schwarz	
17+21-22	1	720004	Rad für Kippschutz ø50, Nabenbreite 18 mm, PU-grau incl. Montagematerial	
18+19-20	1	72150101	Halter Sicherheitsrad (Kunststoff schwarz) für Rad ø50 mm, incl. Montagematerial	
19	1		Zylinderschraube ISO 4762 (DIN 912) M4x30	

		Ersatzteilkatalog Jump alpha	Rahmen	SEITE 5 von 87
20	1	Sechsk.-Hutmutter niedr. Form mit Klemmt. DIN 986 - M4		
21	1	Linsenschraube mit Innensechskant ISO 7380 - M6x40		
22	1	Sechsk.-Hutmutter niedr. Form mit Klemmt. DIN 986 - M6		

Stockhalter

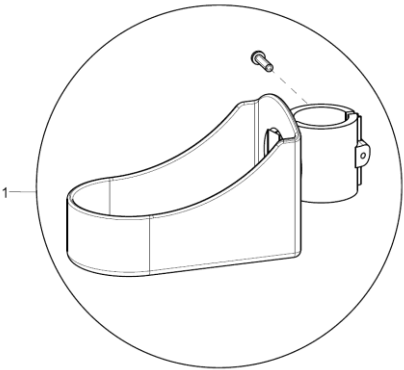

Pos.:	Menge:	Artikelnr:	Artikelbezeichnung:	Variante:
1	1	7101	Stockhalter mit Klemmschelle inkl. Montagezubehör	

Beinstütze durchgehend seitlich hochklappbar, Anbau innen 403601

Für Unterschenkellänge minus Sitzkissen: 2,5 bis 30cm, Bei Rahmen gerade erst ab SB28

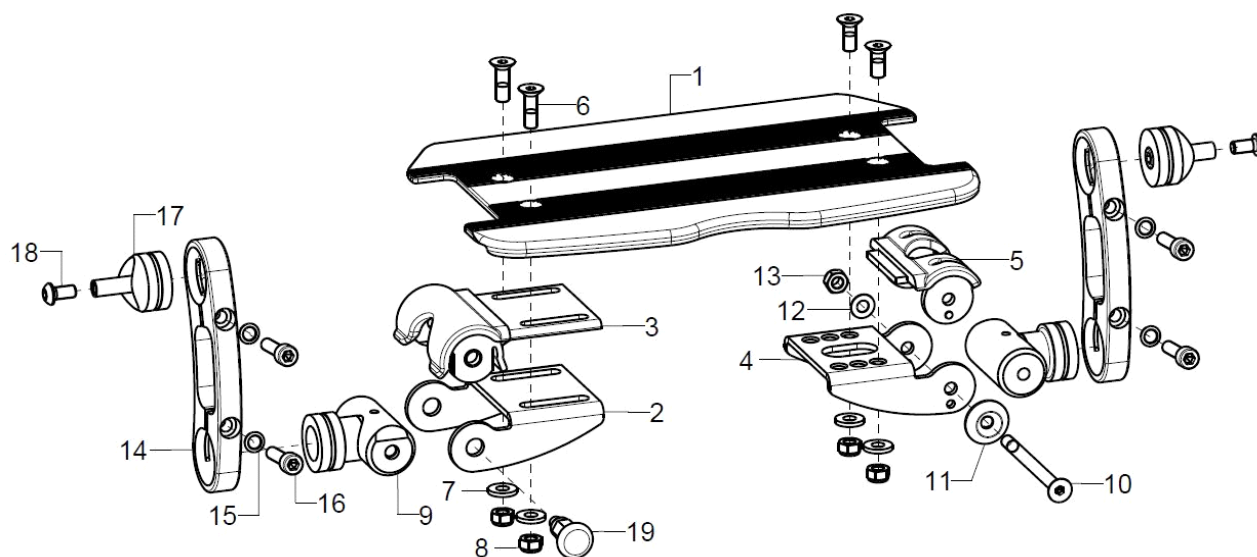

Pos.:	Menge:	Artikelnr:	Artikelbezeichnung:	Variante:
1-18		403601	Beinstütze durchgehend Standard, Anbau innen, kpl.	SB, Farbe, USL, Zugschnapper, Rahmenvariante: abduziert, gerade
1	1	40360710	Fußplatte 8mm durchgehend	Bis SB38, Farbe, Anbau innen, Rahmenvariante: abduziert, gerade, SB
altern.	1	40280100	Fußplatte 8mm durchgehend	SB, Farbe, Anbau innen oder außen, Rahmenvariante: abduziert, gerade
2-3+9+14-21		40362001	Anbau Innen rechts, kpl.	USL
4-5 + 9-18		40362101	Anbau Beinstütze Innen links, Gelenkseite kpl	USL
2-3	1	40360106	Einstellteil rechts inkl. Arretierteil	
3	1	40360101	Arretierteil	
4-5	1	40360501	Einstellteil links für Anbau innen incl. Rastteil	
5	1	40360102	Rastteil für Fußplatte	
6-8	2	40360599	Montageset Einstellteil	
6	2		Senkschraube mit Innensechskant ISO 10642 (DIN 7991) M6x20	
7	2		Scheibe verstärkt Ø14/6,2x2	
8	2		Sechskantmutter selbstst. niedrige Form DIN 985 - M6	
9	2	40360204	Adapter für Anbau innen, durchgehend inkl. Montagezubehör	
10-13	1	40360299	Montageset Einstellteil	
10	1		Senkschraube mit Innensechskant ISO 10642 (DIN 7991) M6x75	
11	1		Rosettenring Ø22/6x4,5, schwarz	
12	1		Passscheibe DIN 988 - 6x12x0,5 - A2	
13	1		Sechskantmutter selbstst. niedrige Form DIN 985 - M6	
14	2	40390101	Positionierlasche FI 12x125x41,9 kurz	Bis USL 28cm
altern.	2	40390110	Positionierteil FI 12 x 175 x 42,1	Ab USL 29cm
15-16	2	40390199	Montageset Positionierteil	
15	2		Sicherungsscheibe S6 - FST	
16	2		Zylinderschraube ISO 4762 (DIN 912) M6x25	
17-18	2	40390399	Montageset Fußbrettanbindung	
17	1		Gewindehülse M6x22 verklebt	
18	1		Linsenschraube mit Innensechskant ISO 7380 - M6x12	
19	1	690101	Zugschnapper Ø6/M10x1x31 mit Arretierung	



2+9+19	1	400902	Verriegelung kpl. für Beinstützen - Innenanbau - für durchgehende Fußplatte	links/rechts
--------	---	--------	---	--------------

Beinstütze durchgehend seitlich hochklappbar, Anbau außen 403610

Für Unterschenkellänge minus Sitzkissen: 30 bis 46cm, Bei Rahmen gerade erst ab SB 28

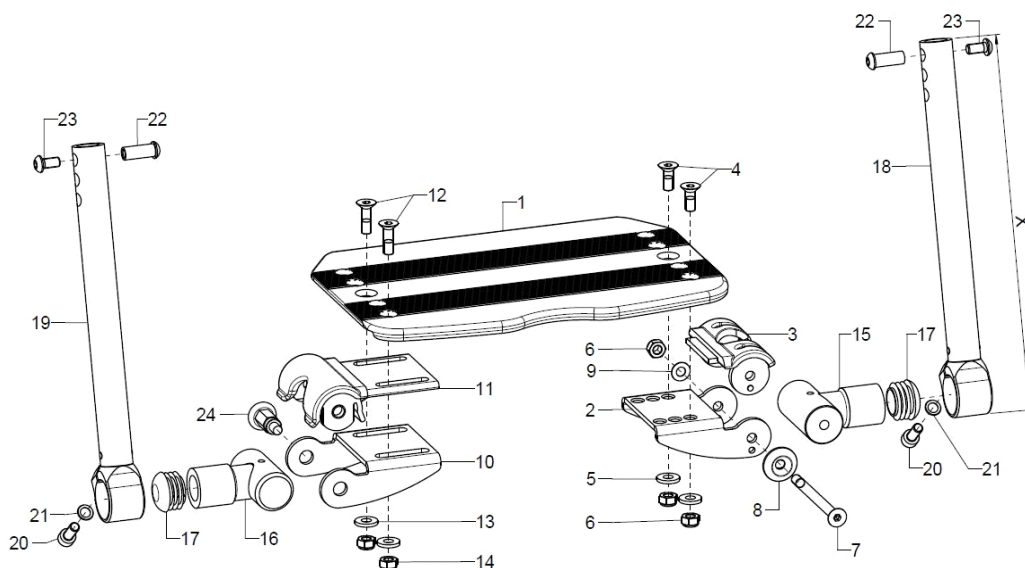

Pos.:	Menge:	Artikelnr:	Artikelbezeichnung:	Variante:
1-23	1	403610	Beinstütze durchgehend, seitlich hochklappbar, Anbau außen, kpl.	SB, Farbe, Zugschnapper Rahmenvariante: abduziert, gerade, Länge: X
1	1	40280100	Fußplatte 8mm durchgehend	SB, Farbe, Anbau innen oder außen, Rahmenvariante: abduziert, gerade
2-3	1	40360105	Einstellteil links inkl. Rastteil	
3	1	40360102	Rastteil für Fußplatte	
4-9	1	40360299	Montageset Einstellteil	
4	2		Senkschraube mit Innensechskant ISO 10642 (DIN 7991) M6x16	
5	2		Scheibe verstärkt Ø14/6,2x2	
6	3		Sechskantmutter selbstsi. niedrige Form DIN 985 - M6	
7	1		Senkschraube mit Innensechskant ISO 10642 (DIN 7991) M6x75	
8	1		Rosettenring Ø22/6x4,5, schwarz	
9	1		Passscheibe DIN 988 - 6x12x0,5 - A2	
10-11	1	40360106	Einstellteil rechts inkl. Arretierteil	
11	1	40360101	Arretierteil	
12-14		40360599	Montageset Einstellteil	
12	2		Senkschraube mit Innensechskant ISO 10642 (DIN 7991) M6x20	
13	2		Scheibe verstärkt Ø14/6,2x2	
14	2		Sechskantmutter selbstsi. niedrige Form DIN 985 - M6	
15+17	1	40360111	Gelenk D6 inkl. Stopfen	
16+17	1	40360110	Gelenk inkl. Stopfen	
o.B.	1	40360112	Gelenk für Zugschnapper inkl. Stopfen	Bei Zugschnapper
17	2		Stopfen mit Lamellen für Rohr Ø25x1-2, schwarz	
18+20+21	1	40360121	Beinstützenrohr verklebt 235 mm links, inkl. Montageschraube	Länge: X
o.B.	1	40360131	Beinstützenrohr verklebt 305 mm links, inkl. Montageschraube	Länge: X
19+20+21	1	40360122	Beinstützenrohr verklebt 235 mm rechts, inkl. Montageschraube	Länge: X
o.B.	1	40360132	Beinstützenrohr verklebt 305 mm rechts, inkl. Montageschraube	Länge: X
20	1		Zylinderschraube ISO 4762 (DIN 912) M6x16	
21	1		Sicherungsscheibe S6 - FST	
22-23	2	40390299	Montageset Beinstützenrohr	
22	1		Gewindehülse M6x19,5 verklebt	



23	1		Linsenschraube mit Innensechskant ISO 7380 - M6x12
24	1	690101	Zugschnapper ø6/M10x1x31 mit Arretierung
10+16+ 24	1	400903	Verriegelung kpl. für Beinstützen - Aussenanbau - für durchgehende Fußplatte

Beinstütze durchgehend, seitlich hochklappbar, wegschwenkbar, Anbau außen 403611

Für Unterschenkellänge minus Sitzkissen: 30 bis 46cm, Bei Rahmen gerade erst ab SB 28

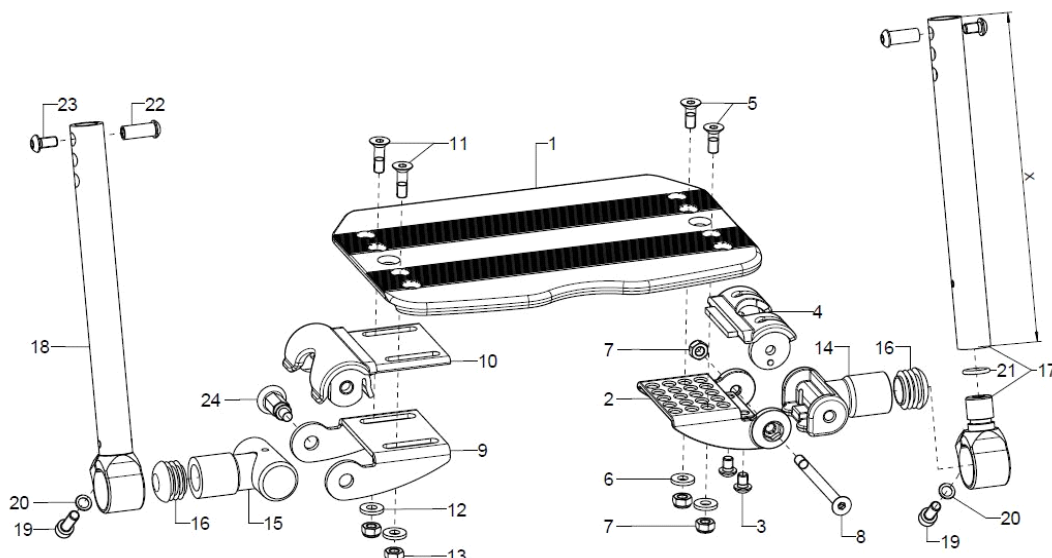

Pos.:	Menge:	Artikelnr:	Artikelbezeichnung:	Variante:
1-23	1	403611	Beinstütze durchgehend, seitlich hochklappbar, wegschwenkbar, Anbau außen, kpl.	SB, Farbe, Zugschnapper Rahmenvariante: abduziert, gerade, Länge: A
1	1	40280100	Fußplatte 8mm durchgehend	SB, Farbe, Anbau innen oder außen, Rahmenvariante: abduziert, gerade
2-4	1	40361020	Einstellteil geteilt inkl. Rastteil	
3	2		Linsenschraube mit Innensechskant ISO 7380 - M6x8	
4	1	40360102	Rastteil für Fußplatte	
5-8	1	40360299	Montageset Einstellteil	
5	2		Senkschraube mit Innensechskant ISO 10642 (DIN 7991) M6x16	
6	2		Scheibe verstärkt Ø14/6,2x2	
7	3		Sechskantmutter selbstsi. niedrige Form DIN 985 - M6	
8	1		Senkschraube mit Innensechskant ISO 10642 (DIN 7991) M6x75	
9-10	1	40360106	Einstellteil rechts inkl. Arretierteil	
10	1	40360101	Arretierteil	
11-13	2	40360599	Montageset Einstellteil	
11	2		Senkschraube mit Innensechskant ISO 10642 (DIN 7991) M6x20	
12	2		Scheibe verstärkt Ø14/6,2x2	
13	2		Sechskantmutter selbstsi. niedrige Form DIN 985 - M6	
14+16	1	40360205	Adaptergelenk, schwarz für geteilte/wegschwenkbare Beinstütze (Anbau aussen) incl. Stopfen	
15-16	1	40360110	Gelenk inkl. Stopfen	
altern.	1	40360112	Gelenk für Zugschnapper inkl. Stopfen	Bei Zugschnapper
16	2		Stopfen mit Lamellen für Rohr Ø25x1-2, schwarz	
17+19-20	1	40360320	Beinstützenrohr abschw. 235mm kpl.	Länge: X
o.B.	1	40360330	Beinstützenrohr abschw. 305mm,	Länge: X
18-19	1	40360122	Beinstützenrohr verklebt 235 mm rechts, inkl. Montageschraube	Länge: X
o.B.	1	40360132	Beinstützenrohr verklebt 305 mm rechts, inkl. Montageschraube	Länge: X
19	1		Zylinderschraube ISO 4762 (DIN 912) M6x16	
20	1		Sicherungsscheibe S6 - FST	
21	1		O-Ring 12x2,2 mm, schwarz	
22-23	2	40390299	Montageset Beinstützenrohr	
22	1		Gewindehülse M6x19,5 verklebt	



23	1		Linsenschraube mit Innensechskant ISO 7380 - M6x12	
24	1	690101	Zugschnapper ø6/M10x1x31 mit Arretierung	
9+15+2 4	1	400902	Verriegelung kpl. für Beinstützen - Innenanbau - für durchgehende Fußplatte	links/rechts

Beinstütze geteilt, seitlich hochklappbar, Anbau außen 403612

Für Unterschenkellänge minus Sitzkissen: 30 bis 46cm, Bei Rahmen gerade erst ab SB 28

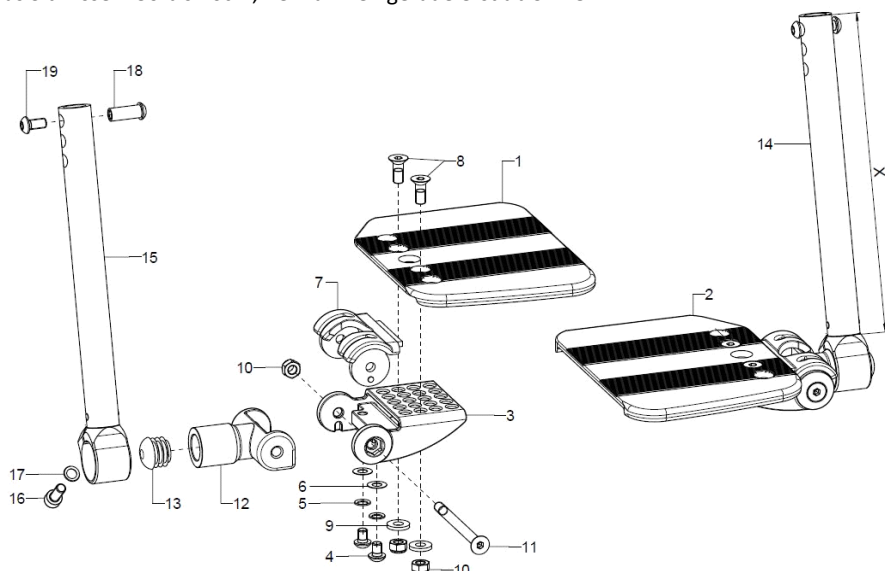

Pos.:	Menge:	Artikelnr:	Artikelbezeichnung:	Variante:
1-19	1	403612	Beinstütze, geteilt, seitlich hochklappbar, Anbau außen, kpl.	SB, Farbe, Rahmenvariante: abduziert, gerade, USL
1	1	40361000	Fußplatte 8mm geteilt, rechts	SB, Farbe, Anbau innen oder außen, Rahmenvariante: abduziert, gerade
2	1	40361100	Fußplatte 8mm geteilt, links	SB, Farbe, Anbau innen oder außen, Rahmenvariante: abduziert, gerade
3-7	2	40361020	Einstellteil geteilt inkl. Rastteil	
4	2		Linsenschraube mit Innensechskant ISO 7380 - M6x8	
5	1		Sicherungsscheibe S6 - FST	
6	2		Passscheibe DIN 988 - 6x12x0,3 - A2	
7	1	40360102	Rastteil für Fußplatte	
8-11	1	40360299	Montageset Einstellteil	
8	2		Senkschraube mit Innensechskant ISO 10642 (DIN 7991) M6x16	
9	2		Scheibe verstärkt Ø14/6,2x2	
10	3		Sechskantmutter selbstsi. niedrige Form DIN 985 - M6	
11	1		Senkschraube mit Innensechskant ISO 10642 (DIN 7991) M6x75	
12-13	2	40360205	Adaptergelenk, schwarz für geteilte/wegschwenkbare Beinstütze (Anbau aussen) incl. Stopfen	
13	1		Stopfen mit Lamellen für Rohr Ø20x1-2, schwarz	
14+16+17	1	40360121	Beinstützenrohr verklebt 235 mm links, inkl. Montageschraube	Länge: X
o.B.	1	40360131	Beinstützenrohr verklebt 305 mm links, inkl. Montageschraube	Länge: X
15+16+17	1	40360122	Beinstützenrohr verklebt 235 mm rechts, inkl. Montageschraube	Länge: X
o.B.	1	40360132	Beinstützenrohr verklebt 305 mm rechts, inkl. Montageschraube	Länge: X
16	1		Zylinderschraube ISO 4762 (DIN 912) M6x16	
17	1		Sicherungsscheibe S6 - FST	
18-19	2	40390299	Montageset Beinstützenrohr	
18	1		Gewindehülse M6x19,5 verklebt	
19	1		Linsenschraube mit Innensechskant ISO 7380 - M6x12	

Beinstütze geteilt, seitlich hochklappbar, Anbau innen 403602

Für Unterschenkellänge minus Sitzkissen: 2,5 bis 30cm, Bei Rahmen gerade erst ab SB 30

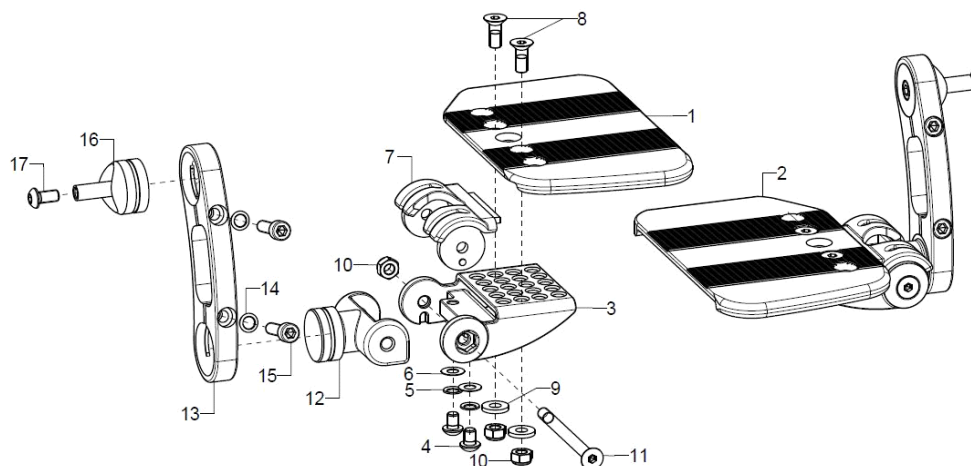

Pos.:	Menge:	Artikelnr:	Artikelbezeichnung:	Variante:
1-17	1	403602	Beinstütze, geteilt, seitlich hochklappbar, Anbau innen, kpl.	SB, Farbe, Rahmenvariante: abduziert, gerade, gekröpft
1	1	40361000	Fußplatte 8mm geteilt, rechts	SB, Farbe, Anbau innen oder außen, Rahmenvariante: abduziert, gerade
2	1	40361100	Fußplatte 8mm geteilt, links	SB, Farbe, Anbau innen oder außen, Rahmenvariante: abduziert, gerade
3-17	2	40362002	Anbau Beinstütze geteilt Innen, kpl. (Einstellteil, Arretierteil, Gelenk, Positionierteil (Angabe Länge), Anbindungskonus, Montagezubehör)	
3-7	2	40361020	Einstellteil geteilt inkl. Rastteil	
4	2		Linsenschraube mit Innensechskant ISO 7380 - M6x8	
5	2		Sicherungsscheibe S6 - FST	
6	2		Passscheibe DIN 988 - 6x12x0,3 - A2	
7	2	40360102	Rastteil für Fußplatte	
8-11	2	40360299	Montageset Einstellteil	
8	2		Senkschraube mit Innensechskant ISO 10642 (DIN 7991) M6x16	
9	2		Scheibe verstärkt Ø14/6,2x2	
10	3		Sechskantmutter selbstsi. niedrige Form DIN 985 - M6	
11	1		Senkschraube mit Innensechskant ISO 10642 (DIN 7991) M6x75	
12	2	40360400	Adapter Anbau innen geteilt	
13	2	40390101	Positionierlasche FI 12x125x41,9 kurz	Bis USL 28cm
altern.	2	40390110	Positionierteil FI 12 x 175 x 42,1	Ab USL 29cm
14-15	2	40390199	Montageset Positionierteil	
14	2		Sicherungsscheibe S6 - FST	
15	2		Zylinderschraube ISO 4762 (DIN 912) M6x25	
16-17	2	40390399	Montageset Fußbrettanbindung	
16	1		Gewindehülse M6x22 verklebt	
17	1		Linsenschraube mit Innensechskant ISO 7380 - M6x12	

Fußschale

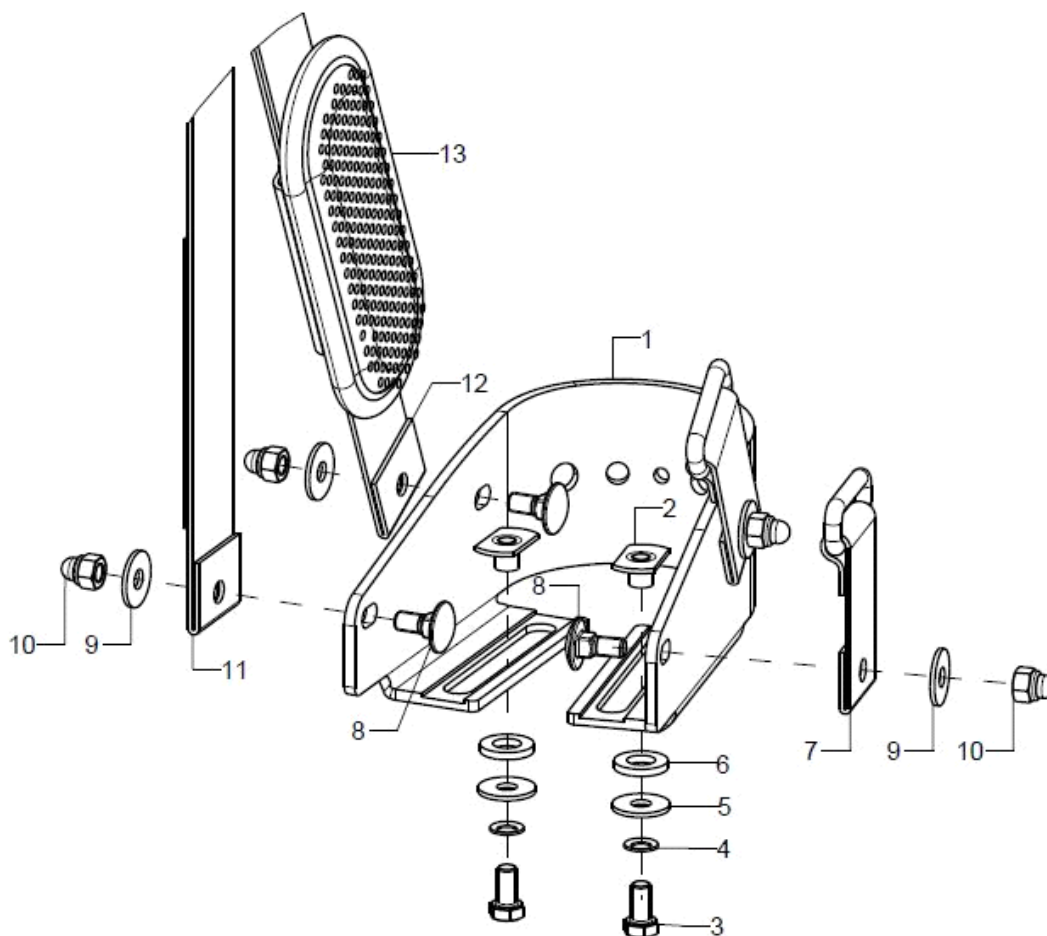

Pos.:	Menge:	Artikelnr:	Artikelbezeichnung:	Variante:
1-6	2	40551501	Fußschale Größe 1 (125x80) bis ca. Fußbreite 6,5 cm, schwarz incl. Montagematerial	
altern.	2	40551502	Fußschale Größe 2 (145x100) bis ca. Fußbreite 8 cm, schwarz incl. Montagematerial	
altern.	2	40551503	Fußschale Größe 3 (165x120) bis ca. Fußbreite 9,5 cm, schwarz incl. Montagematerial	
2	1		Anschweißmutter C - M5x7,5	
3	1		Sechskantschraube ISO 4017 (DIN 933) - M5x10	
4	1		Sicherungsscheibe S5 - FST	
5	1		Scheibe ISO 7093 (DIN 9021) - 6,4	
6	1		Scheibe verstärkt D14/d7,4x2	
7-13	2	40201501	Fußschalengurt Gr.1 vorne/hinten (2-teilig komplett mit Polster) incl. Montagematerial zur Montage an Fußschale	
altern.	2	40201502	Fußschalengurt Gr.2 vorne/hinten (2-teilig komplett mit Polster) incl. Montagematerial zur Montage an Fußschale	
altern.	2	40201503	Fußschalengurt Gr.3 vorne/hinten (2-teilig komplett mit Polster) incl. Montagematerial zur Montage an Fußschale	

Wadenband

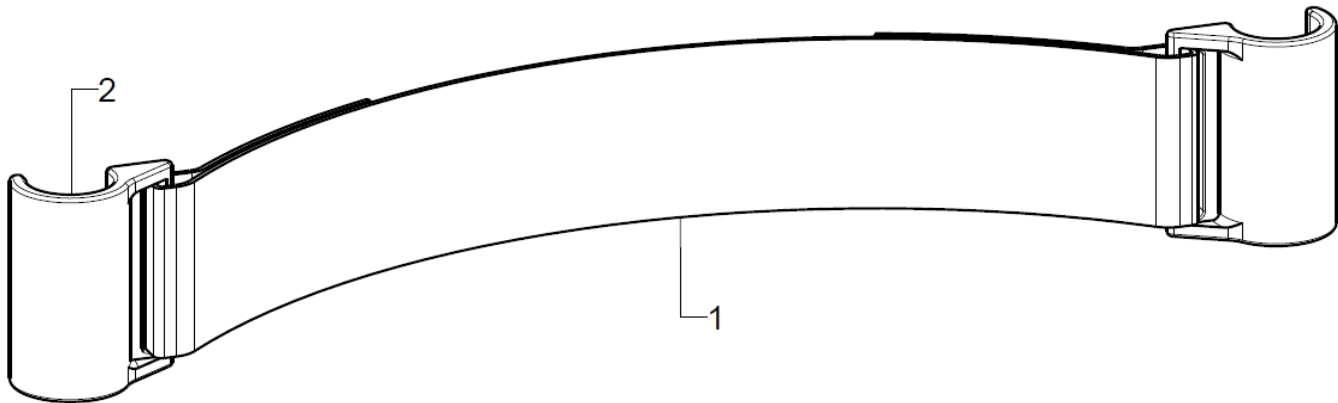

Pos.:	Menge:	Artikelnr:	Artikelbezeichnung:	Variante:
1-2	1	4041	Wadenband kpl.	SB, Rahmenvariante: abduziert, gerade
1	1	404108	Wadenbandgurt	SB, Rahmenvariante: abduziert, gerade
2	2	404106	Wadenbandhalter R12, schwarz	

Kreuzstrebe + Sitzbespannung

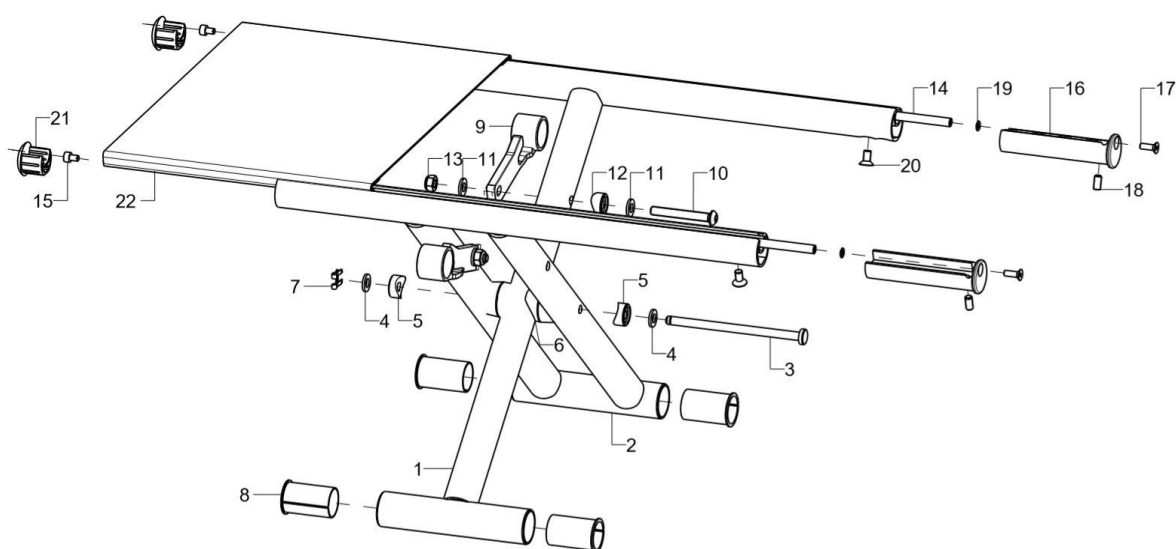

Pos.:	Menge:	Artikelnr:	Artikelbezeichnung:	Variante:
1-21	1	5826	Kreuzstrebe kpl.	Standard, Sitzschalenanbau, od. Schwerpunktverlagerung 4cm, SB, ST, Farbe, B, T
1	1	582601	Kreuzstrebenteil einfach	Standard, Sitzschalenanbau, od. Schwerpunktverlagerung 4cm, SB, ST, Farbe, B, T
2	1	582602	Kreuzstrebenteil doppelt	Standard, Sitzschalenanbau, od. Schwerpunktverlagerung 4cm, SB, ST, Farbe, B, T
3-8	1	58260298	Montageset Kreuzstrebe	
3	1		Bolzen ähnl. DIN 1435	
4	2		Scheibe ISO 7089 (DIN 125) - A 6,4	
5	2		Sattelscheibe Ø16, R11	
6	4		Sattelscheibe schwarz Nenn-Ø 24/6	
7	1		SL Sicherung für Bolzen und Wellen 6	
8	4	582604	Klemmbuchse d/D=20/22 (35 mm) für Handbremshebel bei Rundrohr / Anbau Kreuzstrebe	
9-13	2	582603	Kreuzstrebenlasche inkl. Montageset	SB
10-13	2	58260399	Montageset Kreuzstrebenlasche	
10	1		Linsenschraube mit Innensechskant ISO 7380 - M6x45	
11	2		Scheibe ISO 7089 (DIN 125) - A 6,4	
12	1		Sattelscheibe Ø16, R11	
13	1		Sechskantmutter selbstsi. niedrige Form DIN 985 - M6	
14-15	1	191408	Bespannungsstange inkl. Montageschraube	ST
15	2		Zylinderschraube ISO 4762 (DIN 912) M4x6	
16-20	2	582605	Sitzverlängerung inkl. Montagezubehör	
17	2		Senkschraube mit Innensechskant ISO 10642 (DIN 7991) M4x12	
18	2		Gewindestift mit Innensechskant ISO 4026 (DIN 913), M5x10	
19	2		Sicherungsscheibe S4 - FST	
20	2		Senkschraube mit Innensechskant ISO 10642 (DIN 7991) M5x10	
21	2	58260501	Endstopfen für Sitzprofil	Set (2 Stück)
22	1	1914	Sitzbespannung	SB, ST

Sitzfix + Verlängerung

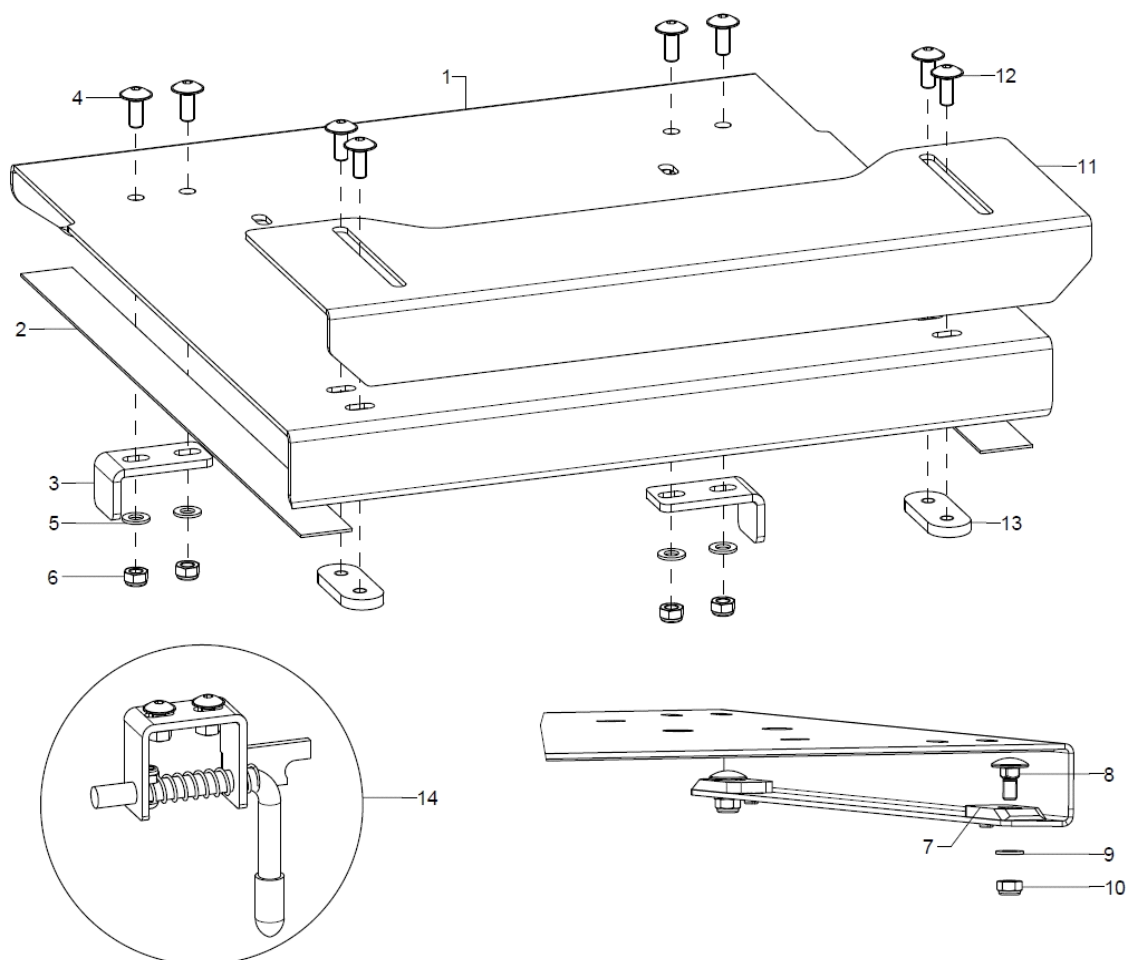

Pos.:	Menge:	Artikelnr:	Artikelbezeichnung:	Variante:
1-2	1	1926	Sitzfix Jump, inkl. Flauschband	SB, ST, Farbe
2	2		Flauschband selbstklebend 25mm, schwarz	
3-6	2	191103	Fixierwinkel inkl. Montagezubehör	
4	4		Linsenflanschschraube mit Innensechskant M5x12	
5	4		Scheibe ISO 7089 (DIN 125) - A 5,3	
6	4		Sechskantmutter selbstsi. niedrige Form DIN 985 - M5	
7-10	2	192601	Keil inkl. Montagezubehör	
8	4		Flachrundschrauben DIN 603 M5x12	
9	4		Scheibe ISO 7089 (DIN 125) - A 5,3	
10	4		Sechskantmutter selbstsi. niedrige Form DIN 985 - M5	
11-13	1	191107	Sitzverlängerung inkl. Montagezubehör	SB, Farbe
12	4		Linsenflanschschraube mit Innensechskant M5x12	
13	2		Lasche 4x16x40	
14	2	192021	Sitzverriegelung, kpl.	Links/rechts



Sitzkissen

Pos.:	Menge:	Artikelnr:	Artikelbezeichnung:	Variante:
o.B.	1	891002	Sitzformteil, anatomisch geformt, incl. Bezug	SB, ST, Bezugsfarbe
o.B.	1	891001	Sitzformteil, anatomisch geformt, ohne Bezug	SB, ST
o.B.	1	891003	Wechselbezug für Sitzformteil, anatomisch geformt	SB, ST, Bezugsfarbe
o.B.	1	891004	Inkontinenzbezug für Sitzformteil, anatomisch geformt	SB, ST
o.B.	1	8003	Sitzkissen, Verbundschaum 3 cm mit Bezug	SB, ST, Bezugsfarbe
o.B.	1	8005	Sitzkissen, Verbundschaum 5 cm mit Bezug	SB, ST, Bezugsfarbe
o.B.	1	8103	Sitzkissen, Relaxschaum 3 cm mit Bezug	SB, ST, Bezugsfarbe
o.B.	1	8105	Sitzkissen, Relaxschaum 5 cm mit Bezug	SB, ST, Bezugsfarbe
o.B.	1	800050	Bezug Sitzkissen Trevira	SB, ST, Dicke Sitzkissen, Bezugsfarbe
o.B.	1	8603	Inkontinenzbezug für Standardkissen 3 cm (vom Umtausch ausgeschlossen)	SB, ST
o.B.	1	8605	Inkontinenzbezug für Standardkissen 5 cm (vom Umtausch ausgeschlossen)	SB, ST

Stoffmuster	XX
schwarz	30
grau	31
nachtblau	32
ultramarinblau	33
petrol	34
applegreen	35
bordeauxrot	36
rot	37
pink	38

Abduktionskeil

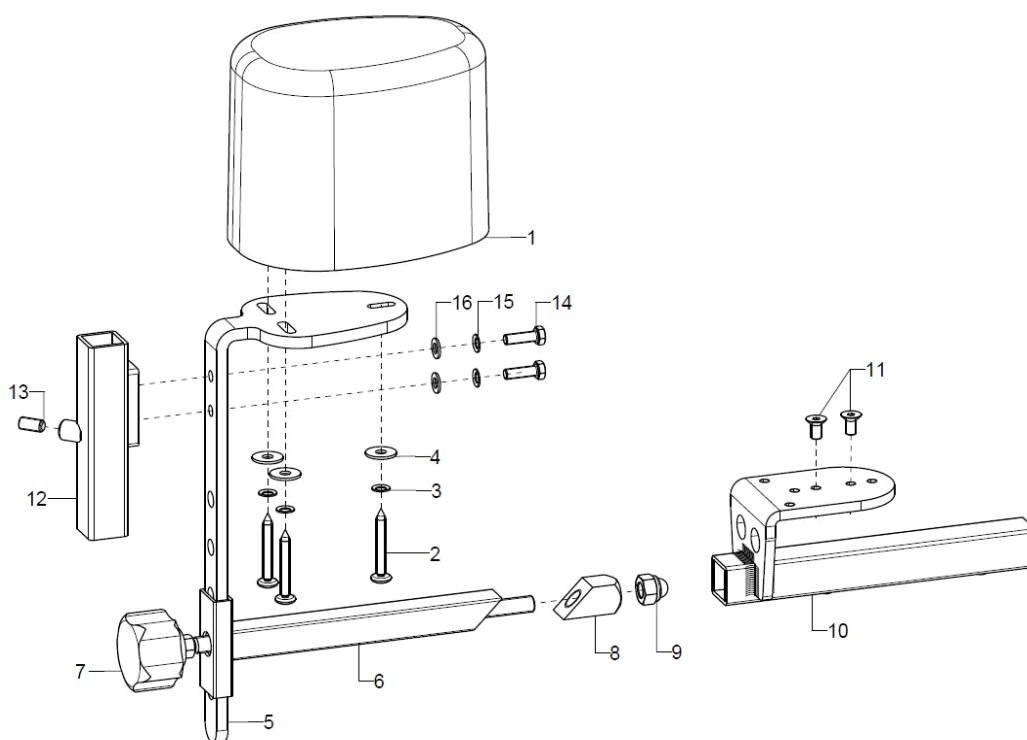

Pos.:	Menge:	Artikelnr:	Artikelbezeichnung:	Variante:
1-10	1	1952	Abduktionskeil Größe S, kpl., Halter mit Polster inkl. Montageteile	
o.B.	1	1953	Abduktionskeil Größe M, kpl., Halter mit Polster inkl. Montageteile	
o.B.	1	1954	Abduktionskeil Größe L, kpl., Halter mit Polster inkl. Montageteile	
1	1	195002	Abduktionskeilpolster Größe S (93x66x90 mm) incl. Montageschrauben	LxBxH 93x66x90 mm
o.B.	1	195003	Abduktionskeilpolster Größe M (113x82x100 mm) incl. Montageschrauben	LxBxH 113x82x100 mm
o.B.	1	195004	Abduktionskeilpolster Größe L (128x92x100 mm) incl. Montageschrauben	LxBxH 128x92x100 mm
2-4	1	19500299	Montagezubehör Abduktionskeil an Haltewinkel	
2	3		Spanplattensch. Flachrund m. Kreuzschl. 5x35 vz	
3	3		Sicherungsscheibe S5 - FST	
4	3		Scheibe ISO 7093 (DIN 9021) - 5,3	
5-11	1	1951	Halter für Abduktionskeil (ohne Keil), Aufnahme, Haltewinkel Einschubhalter mit Klemmung kpl. incl. Montagematerial	
5	1	195101	Haltewinkel für Abduktionskeilpolster, schwarz	
6	1	195103	Einschubhalter 15x15 mm für Abduktionskeilaufnahme, schwarz	
7-9	1	684004	Klemmset für Gesäßpelotte oder Abduktionskeil	
7	1		Gewindestange M6/M8 kpl.	
8	1		Klemmteil - Gesäßpelotte, 4kt 15x15x30	
9	1		Sechsk.-Hutmutter niedr. Form mit Klemmt. DIN 986 - M8	
10-11	1	195102	Schweißteil Aufnahme mit Flanschwinkel, inkl. Montagezubehör	
11	2		Senkschraube mit Innensechskant ISO 10642 (DIN 7991) M5x10	
12-16	1	400105	Adaptieraufnahme vierkant für Therapietisch 15x15x100, schwarz, incl. Montageschrauben und Klemmung	
13	1		Gewindestift mit Innensechskant ISO 4026 (DIN 913), M6x12	
14	2		Sechskantschraube ISO 4017 (DIN 933) - M5x16	
15	2		Sicherungsscheibe S5 - FST	
16	2		Scheibe ISO 7089 (DIN 125) - A 5,3	

Therapietisch Variante 1 seitlich wegklappbar

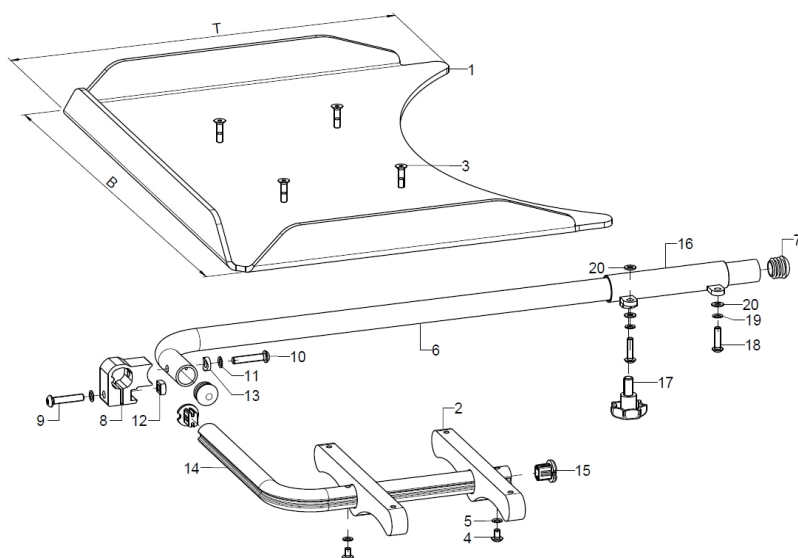

Pos.:	Menge:	Artikelnr:	Artikelbezeichnung:	Variante:
1-20	1	9204XX	Therapietisch Variante 1 seitlich wegklappbar kpl.,	Holz, Polycarbonat, Größe, Seitenteil
1	1	920030	Therapietisch aus Polycarbonat Gr.1, BxT 45x36 cm (ohne Montageset)	XX=10, Empfohlen SB28 –30
o.B.	1	920031	Therapietisch aus Polycarbonat Gr.2, BxT 59x45 cm (ohne Montageset)	XX=11, Empfohlen SB32 –40
o.B.	1	920032	Therapietisch aus Polycarbonat Gr.3 (B70xT50)	XX=12, Empfohlen >SB42
o.B.	1	920033	Therapietisch Gr.1 (B50xT40) Holz	XX=13, Empfohlen SB26 –30
o.B.	1	920034	Therapietisch Gr.2 (B60xT50) Holz	XX=14, Empfohlen SB32 –42
2-20	1	9204	Montagezubehör Therapytisch Variante 1 kpl. (ohne Tisch)	
2	2	920403	Tragkonsole umlegbar 15x35x200	
3-5	1	92040399	Montageset Tragkonsole	
3	4		Senkschraube mit Innensechskant ISO 10642 (DIN 7991) M5x20	
4	2		Linsenschraube mit Innensechskant ISO 7380 - M5x8	
5	2		Sicherungsscheibe S5 - FST	
6	1	920402	Zsb. Tragrohr inkl. Stopfen	
7	2		Stopfen mit Lamellen für Rohr ø20x1-2, schwarz	
8	1	92040403	Klemmteil inkl. Montagezubehör	
9-13	1	92040499	Montageset Klemmteil	
9	1		Linsenschraube mit Innensechskant ISO 7380 - M6x30	
10	1		Linsenschraube mit Innensechskant ISO 7380 - M6x35	
11	2		Sicherungsscheibe S6 - FST	
12	1		Vierkantmutter DIN 557 – M6	
13	1		Sattelscheibe ø 12/5x2.5	
14	1	920404	Klappbügelrohr inkl. Profilrohr-Endstopfen	
15	2	620105	Stopfen für Profilrohr	
16	1	920405	Rohraufnahme, Schweißteil, rechts inkl. Montagezubehör Rohraufnahme	Anbau rechts bei S-teil standard
o.B.	1	920406	Rohraufnahme, Schweißteil, links inkl. Montagezubehör Rohraufnahme	Anbau links bei S-teil standard
o.B.	2	920407	Rohraufnahme, Schweißteil inkl. Montageset	Bei Kleider- und Radschutz
17-20	2	92040599	Montagezubehör Rohraufnahme	
17	1		7-Sterngriff ø32 - M8x15 Außengewinde, schwarz	
18	2		Linsenschraube mit Innensechskant ISO 7380 - M5x20	
19	2		Sicherungsscheibe S5 - FST	
20	3		Scheibe ISO 7089 (DIN 125) - A 5,3	

Therapietisch Variante 2 an Armpolster gesteckt

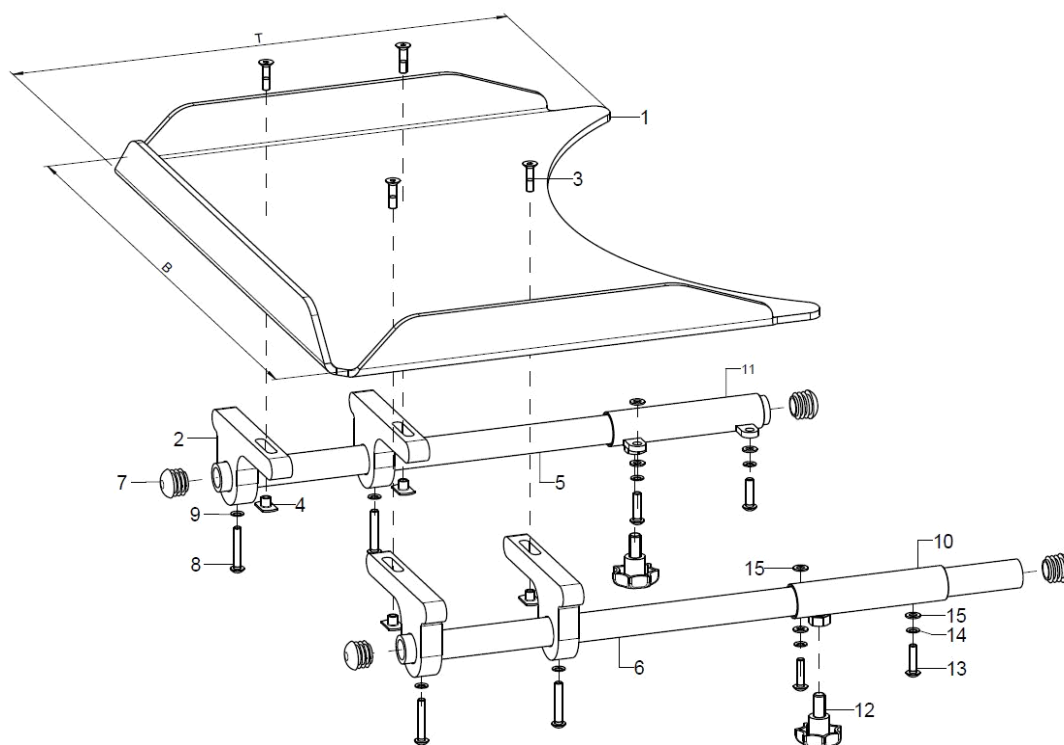

Pos.:	Menge:	Artikelnr:	Artikelbezeichnung:	Variante:
1-15	1	9207XX	Therapietisch Variante 2 an Armpolster kpl.	Holz, Polycarbonat, Größe, Seitenteil
1	1	920030	Therapietisch aus Polycarbonat Gr.1, BxT 45x36 cm (ohne Montageset)	XX=10, Empfohlen SB28 –30
o.B.	1	920031	Therapietisch aus Polycarbonat Gr.2, BxT 59x45 cm (ohne Montageset)	XX=11, Empfohlen SB32 –40
o.B.	1	920032	Therapietisch aus Polycarbonat Gr.3 (B70xT50)	XX=12, Empfohlen >SB42
o.B.	1	920033	Therapietisch Gr.1 (B50xT40) Holz	XX=13, Empfohlen SB26 –30
o.B.	1	920034	Therapietisch Gr.2 (B60xT50) Holz	XX=14, Empfohlen SB32 –42
2-15		9207	Montagezubehör Therapytisch Variante 2 an Armpolster	
2	4	920705	Tragkonsole steckbar 15x61x120	
3-4	1	92070599	Montagezubehör Tragkonsole	
3	4		Senkschraube mit Innensechskant ISO 10642 (DIN 7991) M5x20	
4	4		Anschweißmutter C - M5x7,5	
5+7-9	1	920702	Tragrohr Ro 20x3x400 inkl. Montagezubehör	
6-9	1	920704	Tragrohr Ro 20x3x450 inkl. Montagezubehör	
7-9	2		Montageset Tragrohr	
7	2		Stopfen mit Lamellen für Rohr ø20x1-2, schwarz	
8	2		Linsenschraube mit Innensechskant ISO 7380 - M5x30	
9	2		Sicherungsscheibe S5 - FST	
10	1	920703	Rohraufnahme, Schweißst., links inkl. Montagezubehör	Bei Seitenteil standard
11	1	920701	Rohraufnahme, Schweißst., rechts inkl. Montagezubehör	Bei Seitenteil standard
o.B.	2	920407	Rohraufnahme, Schweißteil inkl. Montageset	Bei Kleider- und Radschutz
12-15	2	92040599	Montagezubehör Rohraufnahme	
12	1		7-Sterngriff ø32 - M8x15 Außengewinde, schwarz	
13	2		Linsenschraube mit Innensechskant ISO 7380 - M5x20	
14	2		Sicherungsscheibe S5 - FST	
15	3		Scheibe ISO 7089 (DIN 125) - A 5,3	

Rückenrohr Standard

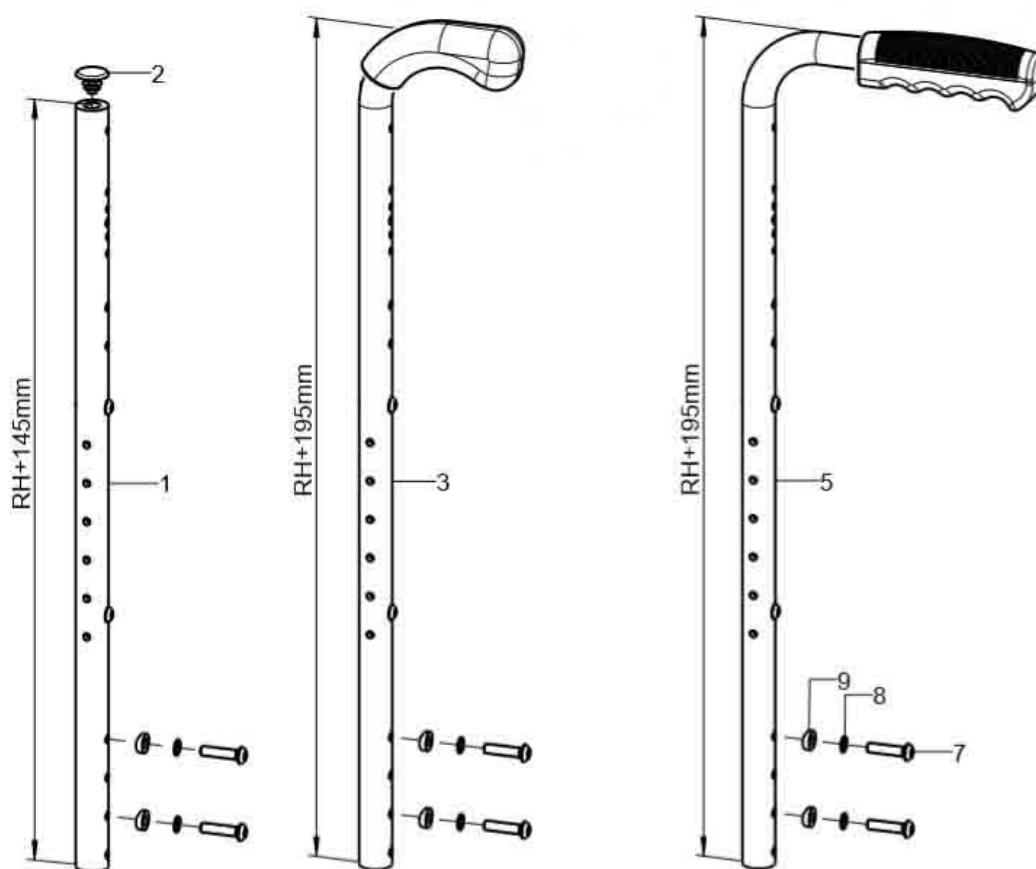

Pos.:	Menge:	Artikelnr:	Artikelbezeichnung:	Variante:
1-2	2	623705XX	Rückenrohr 90° standard inkl. Stopfen	XX=RH
o.B.	2	623707XX	Rückenrohr Stahl 90° standard inkl. Stopfen	XX=RH
2	1		Lamellenstopfen f. Ø20x5mm	
3	2	623806XX	Rückenrohr 90° standard, Griff kurz	XX=RH
o.B.	2	623807XX	Rückenrohr Stahl 90° standard, Griff kurz	XX=RH
5	2	623706XX	Rückenrohr 90° standard, Griff lang	XX=RH
o.B.	2	623708XX	Rückenrohr Stahl 90° standard, Griff lang	XX=RH
7-9	2	62370099	Montageset Rückenrohr	
7	2		Linsenschraube mit Innensechskant ISO 7380 - M6x25	
8	2		Sicherungsscheibe S6 - FST	
9	2		Sattelscheibe ø12/6,2x2,5	

Rücken winkelverstellbar / winkeleinstellbar

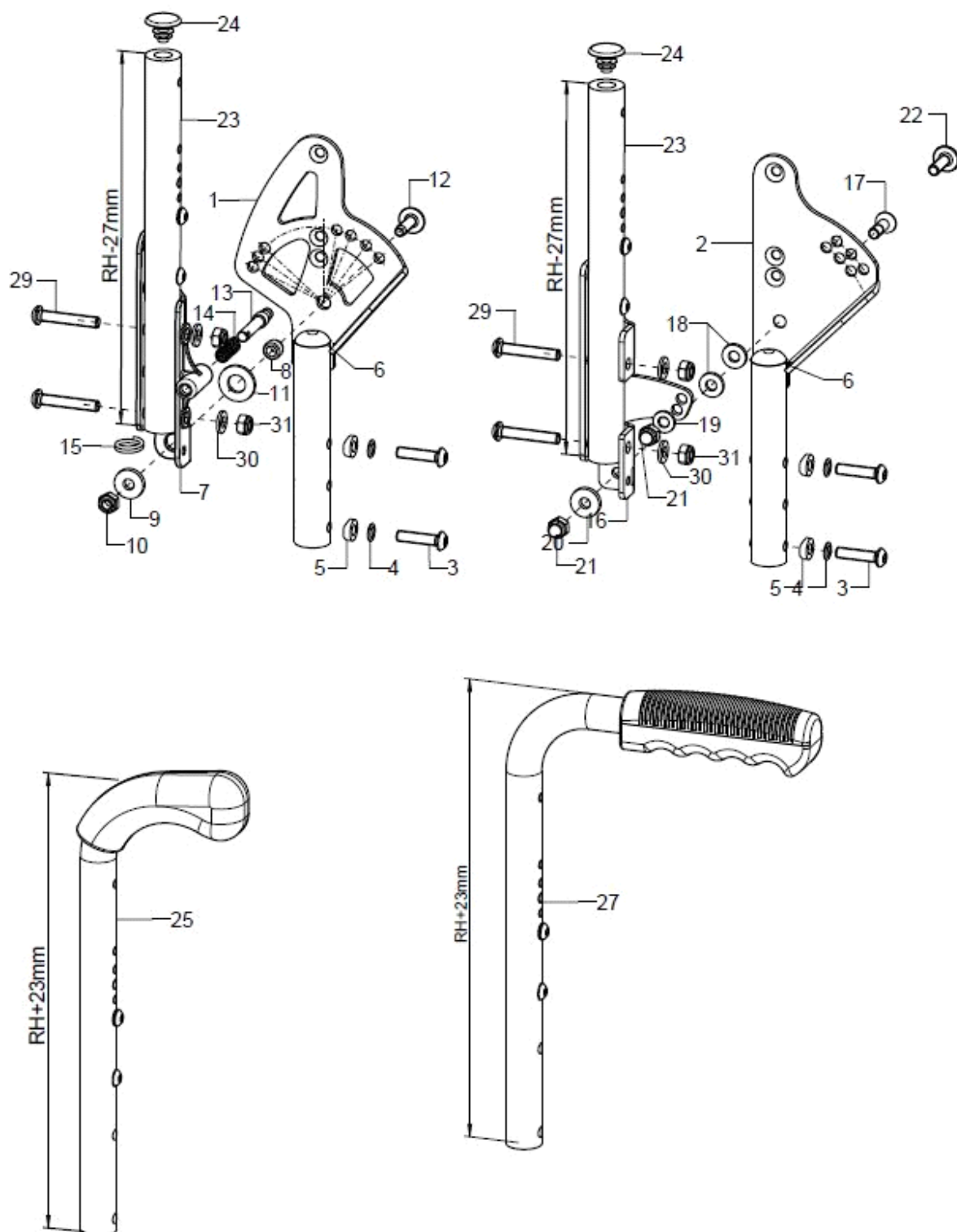

Pos.:	Menge:	Artikelnr:	Artikelbezeichnung:	Variante:
1	1	62370202	Rückenwinkelverstellung, rechts	
o.B.	1	62370201	Rückenwinkelverstellung, links	
2	1	61110102	Winkeleinstellung, rechts	
o.B.	1	61110101	Winkeleinstellung, links	
3-6	2	62370299	Montagezubehör Rückenwinkelverstellung	
3	2		Linsenschraube mit Innensechskant ISO 7380 - M6x25	
5	1		Buchse 13x6x10,5 mm	
5	2		Sattelscheibe $\varnothing 12/6,2 \times 2,5$	
6	1		Stopfen mit Lamellen für Rohr $\varnothing 18 \times 1-2$, schwarz	



7-12	1	62370204	Rückenrohrgelenk rechts kpl. inkl. Montagematerial	
o.B.	1	62370203	Rückenrohrgelenk links kpl. inkl. Montagematerial	
8-12	2	62370298	Montagezubehör U-Teil 137 mm	
8	1		Bundbuchse Ø8/10x8,1	
9	1		Scheibe DIN 7349 - 6,4	
10	1		Sechskantmutter selbstsi. niedrige Form DIN 985 - M6	
11	1		Scheibe ISO 7089 (DIN 125) - A 10,5 - PA schwarz	
12	1		Linsenflanschschraube mit Innensechskant M6x20	
13-15	1	610109	Rastbolzen Ø 8x44 für Rückenwinkel-verstellung incl. Feder und Drahtformring	
14	2		Druckfeder DIN 2098 0,7x7,65/9,05x21	
15	2		Schlüsselring ø25/20 mm flach, silber	
o.B.	1	61130601	Entriegelungsband winkelverstellbarer Rücken mit Schließer	SB
16	1	61110302	Rückenrohrgelenk U-Teil, schwarz, rechts für feste Winkeleinstellung incl. Montagematerial	
o.B.	1	61110301	Rückenrohrgelenk U-Teil, schwarz, links für feste Winkeleinstellung incl. Montagematerial	
17-22	2	61110399	Montagezubehör U-Teil für Winkelverstellung	
17	1		Senkschraube mit Innensechskant ISO 10642 (DIN 7991) M6x20	
18	2		Scheibe verstärkt Ø14/6,2x2	
19	1		Scheibe ISO 7089 (DIN 125) - A 6,4	
20	1		Scheibe DIN 7349 - 6,4	
21	2		Sechsk.-Hutmutter niedr. Form mit Klemmt. DIN 986 - M6	
22	1		Linsenflanschschraube mit Innensechskant M6x20	
23-24	2	623302XX	Rückenrohr winkelverstellbar inkl. Stopfen	XX=RH
o.B.	2	623304XX	Rückenrohr Stahl winkelverstellbar inkl. Stopfen	XX=RH
24	2		Lamellenstopfen f. Ø20x5mm	
25	2	623403XX	Rückenrohr winkelverstellbar, Griff kurz	XX=RH
o.B.	2	623404XX	Rückenrohr Stahl winkelverstellbar, Griff kurz	XX=RH
27	2	623303XX	Rückenrohr winkelverstellbar, Griff lang	XX=RH
o.B.	2	623305XX	Rückenrohr Stahl winkelverstellbar, Griff lang	XX=RH
29-31	2	62330099	Montageset Rückenrohr winkelverstellbar an Rückenrohrgelenk	
29	2		Linsenschraube mit Innensechskant ISO 7380 - M6x35	
30	2		Scheibe ISO 7089 (DIN 125) - A 6,4	
31	2		Sechskantmutter selbstsi. niedrige Form DIN 985 - M6	

Rücken mit Gasdruckfederverstellung

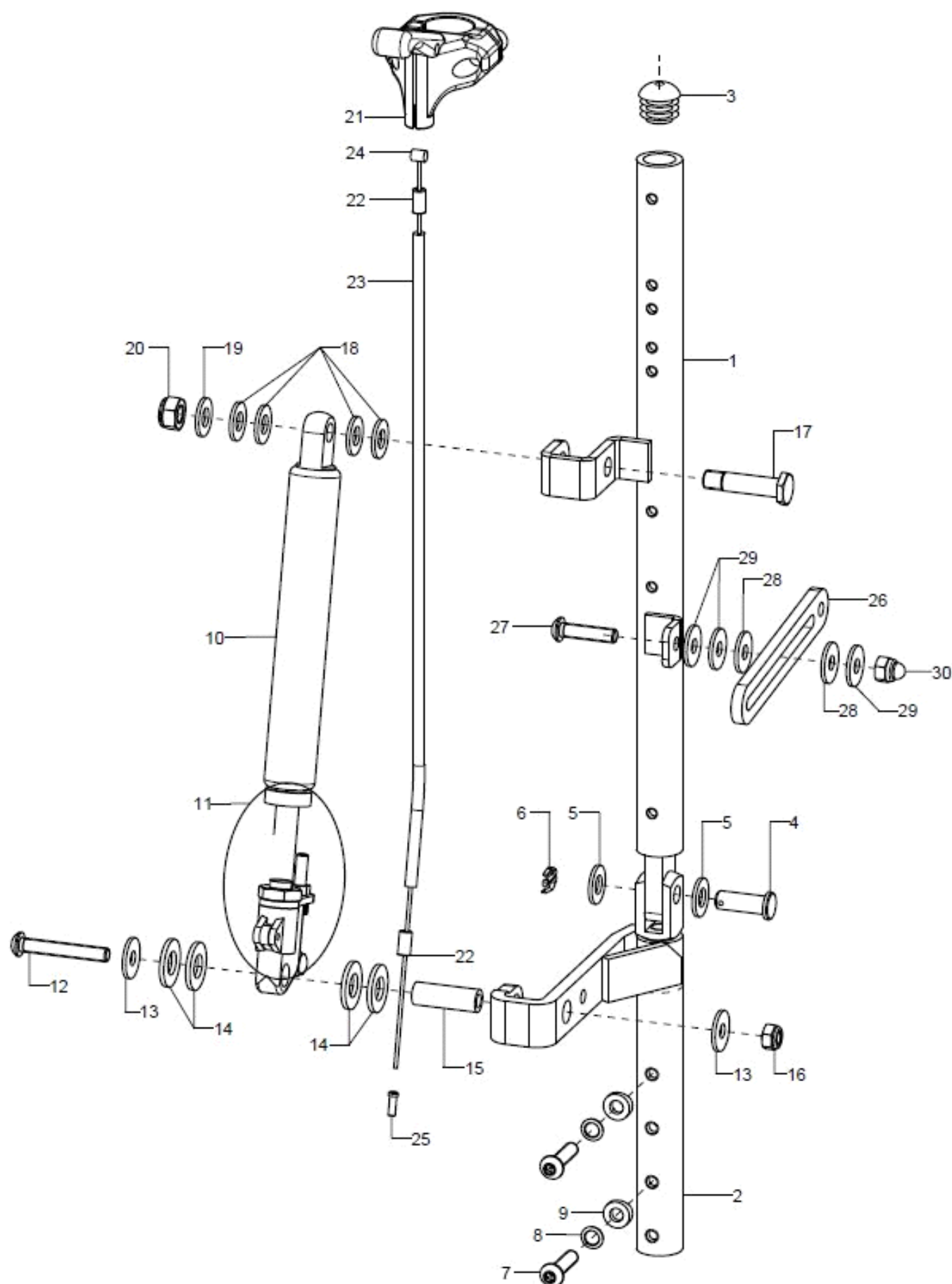



Pos.:	Menge:	Artikelnr:	Artikelbezeichnung:	Variante:
1-30	1	6107	Rücken mit Gasdruckfederverstellung	RH
1+3-6	1	6107XX02	Rückenrohr für GDF-Rücken, rechts	XX=RH
o.B.	1	6107XX01	Rückenrohr für GDF-Rücken, links	XX=RH
2	1P	610710	Rückenrohr GDF Unterteil	links/rechts
3	1		Stopfen mit Lamellen für Rohr ø18x1-2, schwarz	
4	1		Bolzen DIN1434 kleiner Kopf ø8x23	
5	2		Scheibe ISO 7089 (DIN 125) - A 8,4	
6	1		Splint DIN94 2x20	
7-9	2	62370299	Montagezubehör Rückenwinkelverstellung	
7	2		Linsenschraube mit Innensechskant ISO 7380 - M6x25	
8	2		Sicherungsscheibe S6 - FST	
9	2		Sattelscheibe ø12/6,2x2,5	
10	2	190505	Gasdruckfeder 100N/40 mm Hub für GDF-Rücken	Bis SB36 und bis RH45
o.B.	2	190507	Gasdruckfeder 200N/40 mm Hub für GDF-Rücken	Ab SB38 und/oder ab RH50
11	2	190521	GDF-Auslösekopf kpl.	
12-16	2	19050599	Montageset Gasdruckfeder Auslösekopf (Schraube, Scheiben, Buchse, Mutter)	
12	1		Linsenschraube mit Innensechskant ISO 7380 - M6x40	
13	2		Scheibe ISO 7093 (DIN 9021) - 6,4	
14	3		Scheibe ISO 7089 (DIN 125) - A 10,5 - PA schwarz	
15	1		Distanzbuchse Ro 10x2x29	
16	1		Sechskantmutter selbstsi. niedrige Form DIN 985 - M6	
17-20	1	190503	Passschraube M8x35 SW13 inkl. Montagezubehör	
18	4		Scheibe ISO 7089 (DIN 125) - A 8,4 - PA schwarz	
19	1		Scheibe ISO 7089 (DIN 125) - A 8,4	
20	1		Sechskantmutter selbstsi. niedrige Form DIN 985 - M8	
21-25	1	190512	Bedieneinheit für GDF mit Auslösehebel kurz inkl. Zug, Hülle, Anschlussteile	
21	1	190513	Handauslösehebel für Gasdruckfeder ohne Feststeller	Standard
22	2	352412	Abschlußhülse gedreht aus Metall, ø5, Endkappen	
23	1	352013	Außenhülle für Bremszug schwarz, 150 cm lang	
24	1	190517	Innenzug für Gasdruckfeder ø1.3x2000, Einfachnippel	
25	1	352005	Endkappe für Innenzüge ø1-1,5 mm	Set 2 Stück
26-30	2	610703	Langlochlasche 110	
27	1		Linsenschraube mit Innensechskant ISO 7380 - M6x25	
28	2		Scheibe ISO 7093 (DIN 9021) - 6,4 - PA	
29	3		Scheibe ISO 7093 (DIN 9021) - 6,4	
30	1		Sechskantmutter ISO 4032 (DIN 934) - M6	

Stabilisierungsstange am Rückenrohr

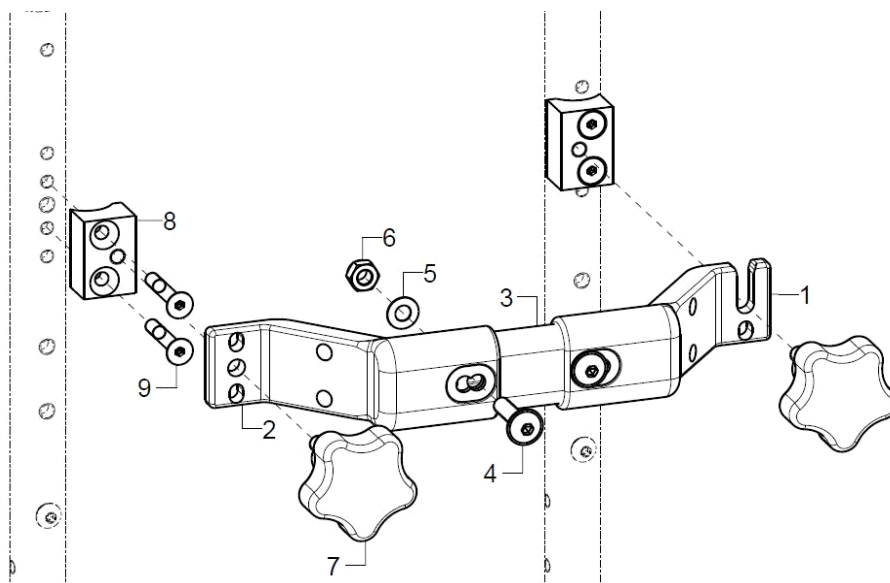

Pos.:	Menge:	Artikelnr:	Artikelbezeichnung:	Variante:
1-6	1	64090201	Stabilisierungsstange tief (50mm)/ABS für Faltrollstuhl	SB
1	1	64090102	Stabilisierungsstangenadapter, schwarz, tief, ABS	
2	1	64090101	Stabilisierungsstangenadapter, schwarz, tief/fest	
3-6	1	64090110	Stabilisierungsstangenrohr, schwarz	SB
4	2		Linsenflanschschraube mit Innensechskant M6x25	
5	2		Passscheibe DIN 988 - 6x12x0,5 - A2	
6	2		Sechskantmutter selbstsi. niedrige Form DIN 985 - M6	
7	2		Distanz mit Sterngriff verklebt	
8+9	2	640701	Distanz für Stabilisierungsstange bei winkelverstellbarem Rücken	
9	2		Senkschraube mit Innensechskant ISO 10642 (DIN 7991) M5x30	

	L Stabilisierungsrohr	
SB	Rücken winkelverst.	Rücken Standard
24	95	115
26	115	135
28	135	155
30	155	175
32	175	195
34	195	215
36	215	235
38	235	255

Stabilisierungsstange für ausziehbare Schiebegriffe

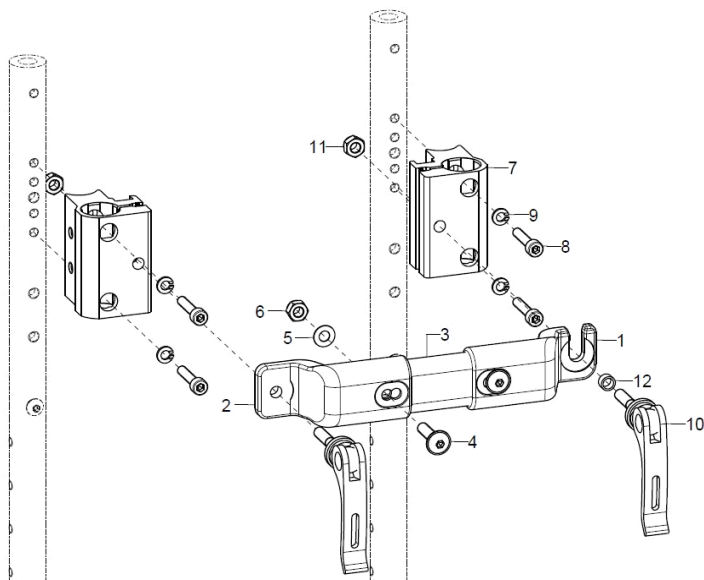

Pos.:	Menge:	Artikelnr:	Artikelbezeichnung:	Variante:
1-6	1	64090202	Stabilisierungsstange flach (30mm)/ABS für Faltrollstuhl	SB
1	1	64090104	Stabilisierungsadapter, schwarz, flach/ABS	
2	1	64090103	Stabilisierungsstangenadapter, flach/fest	
3	1	64090110	Stabilisierungsstangenrohr, schwarz	SB
4	2		Linsenflanschschraube mit Innensechskant M6x25	
5	2		Passscheibe DIN 988 - 6x12x0,5 - A2	
6	2		Sechskantmutter selbstsi. niedrige Form DIN 985 - M6	
7-12	2	650051	Halter Schiebegriff 58mm/R10 incl. Montagematerial und Exzenterspanner	
8	2		Zylinderschraube ISO 4762 (DIN 912) M5x25	
9	2		Federring DIN 127 - A 5	
10	1	652225	Exzenterspanner Länge 35, M6x22, schwarz	
11	1		Sechskantmutter selbstsi. niedrige Form DIN 985 - M6	
12	1		Buchse 8x6x4,5	

SB	L Stabilisierungsrohr
24	115
26	135
28	155
30	175
32	195
34	215
36	235
38	255

Schiebegriffe

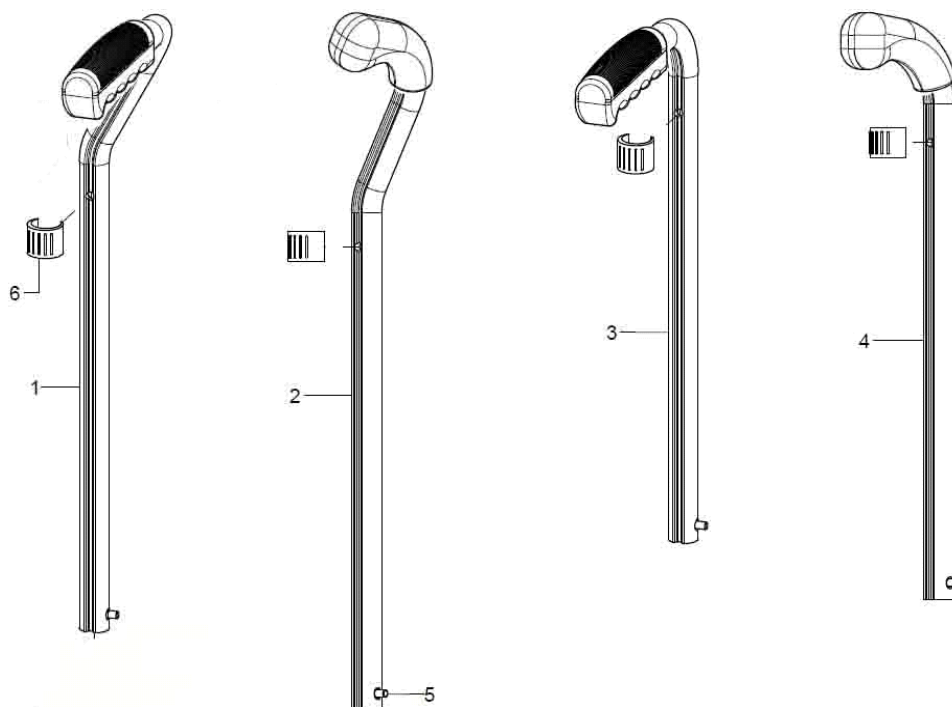

Pos.:	Menge:	Artikelnr:	Artikelbezeichnung:	Variante:
1+5+6	1	650532	Schiebegriff 15 cm ausziehbar gekröpft -rechts- Handgriff lang incl. Stativfeder	
o.B.	1	650531	Schiebegriff 15 cm ausziehbar gekröpft -links- Handgriff lang incl. Stativfeder	
o.B.	1	650632	Schiebegriff 25 cm ausziehbar gekröpft -rechts- Handgriff lang incl. Stativfeder	
o.B.	1	650631	Schiebegriff 25 cm ausziehbar gekröpft -links- Handgriff lang incl. Stativfeder	
2+5+6	1	650552	Schiebegriff 15 cm ausziehbar gekröpft -rechts- Handgriff kurz incl. Stativfeder	
o.B.	1	650551	Schiebegriff 15 cm ausziehbar gekröpft -links- Handgriff kurz incl. Stativfeder	
o.B.	1	650554	Schiebegriff 25 cm ausziehbar gekröpft -rechts- Handgriff kurz incl. Stativfeder	
o.B.	1	650553	Schiebegriff 25 cm ausziehbar gekröpft -links- Handgriff kurz incl. Stativfeder	
3+5+6	2	650130	Schiebegriff, 15 cm ausziehbar gerade Handgriff lang incl. Stativfeder	
o.B.	2	650230	Schiebegriff, 25 cm ausziehbar gerade Handgriff lang incl. Stativfeder	
4+5+6	2	650251	Schiebegriff, 15 cm ausziehbar gerade Handgriff kurz incl. Stativfeder	
o.B.	2	650250	Schiebegriff, 25 cm ausziehbar gerade Handgriff kurz incl. Stativfeder	
5	2	650160	Stativfeder für Schiebegriffsicherung (2er Set)	2er Set
6	2	046350200010	Klemmschalengleiter schwarz, Nenn-ø 20-22	10 er Set

Schiebestange

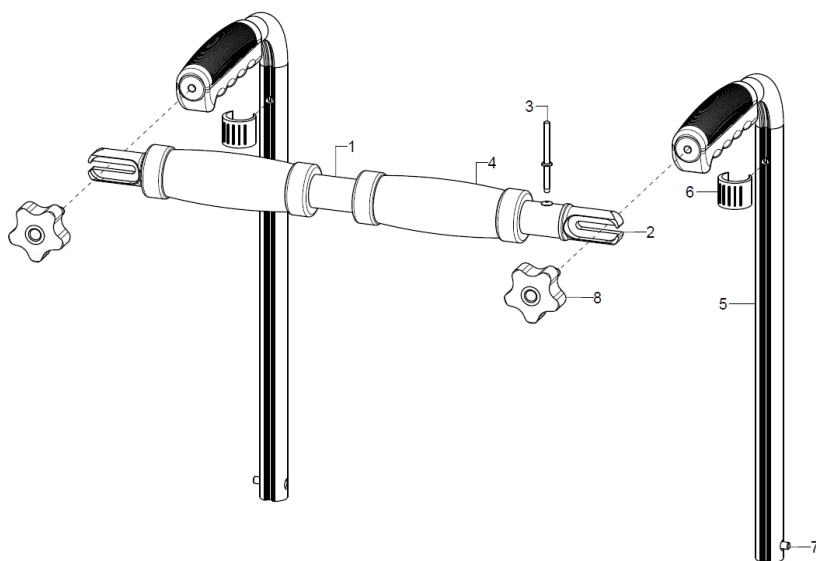

Pos.:	Menge:	Artikelnr:	Artikelbezeichnung:	Variante:
1-4	1	65500902	Schiebestangenrohr vormontiert mit Moosgummigriffen und Haltern	SB, Schiebegriff gerade - gekröpft, Standard- oder ausziehbare Schiebegriffe, Rücken standard - winkelverstellbar - GDF-winkelverstellbar
1	1		Schiebestangenrohr	
2+3	2	65500901	Halter Schiebestange abnehmbar	
3	1		Blindniet F4x18 Al/St	
4	2	655004	Griff Moosgummi 12cm	
o.B.	2	65500915	Griff Moosgummi 9cm	
5-7	2	650140	Schiebegriff 15 cm ausziehbar gerade, Handgriff für Schiebestange inkl. Stativfeder	
o.B.	2	650240	Schiebegriff 25 cm ausziehbar gerade, Handgriff für Schiebestange inkl. Stativfeder	
altern.	1	650542	Schiebegriff 15 cm ausziehbar gekröpft rechts, Handgriff für Schiebestange inkl. Stativfeder	
o.B.	1	650541	Schiebegriff 15 cm ausziehbar gekröpft links, Handgriff für Schiebestange inkl. Stativfeder	
altern.	1	650642	Schiebegriff 25 cm ausziehbar gekröpft rechts, Handgriff für Schiebestange inkl. Stativfeder	
o.B.	1	650641	Schiebegriff 25 cm ausziehbar gekröpft links, Handgriff für Schiebestange inkl. Stativfeder	
6	1	046350200010	Klemmschalengleiter schwarz, Nenn-ø 20-22	10 er Set
7	1	650160	Stativfeder für Schiebegriffsicherung (2er Set)	2er Set
6	2	65500904	Sterngriff Ø40-M6x25 mit Markierungsscheibe	

gerade Schiebegriffe	<ul style="list-style-type: none"> - ab SB30 cm möglich - Griff Moosgummi 9 cm von SB30-34 cm - Griff Moosgummi 12 cm ab SB36 cm
gekröpfte Schiebegriffe	<ul style="list-style-type: none"> - ab SB20 cm möglich - Griff Moosgummi 9 cm von SB20-24 cm - Griff Moosgummi 12 cm ab SB26 cm

Rückenbespannung Standard

Stoffmuster	XX
schwarz	20
blau	21
rot	22
grau	23

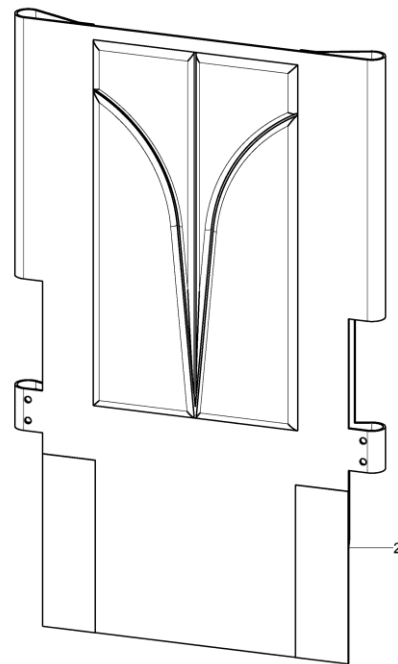
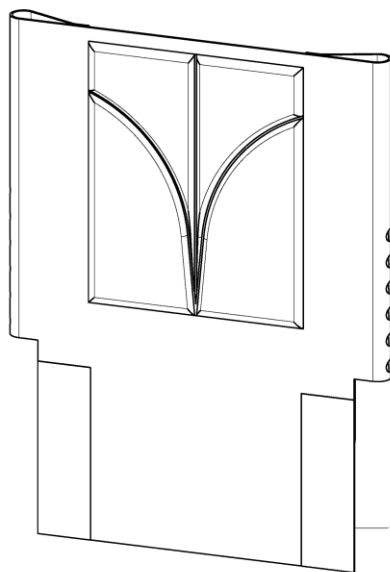

Pos.:	Menge:	Artikelnr:	Artikelbezeichnung:	Variante:
1	1	671102XX	Rückenbespannung standard, für Rücken 90° mit STD Seitenteil	SB, RH, XX=Farbe
2	1	671104XX	Rückenbespannung standard, für Rückenwinkelverstellung	SB, RH, XX=Farbe
o.B.	2		Senkschraube mit Innensechskant ISO 10642 (DIN 7991) M5x16	
o.B.	2		Rosette ø13/6x2, schwarz	

Rückenbespannung anpassbar

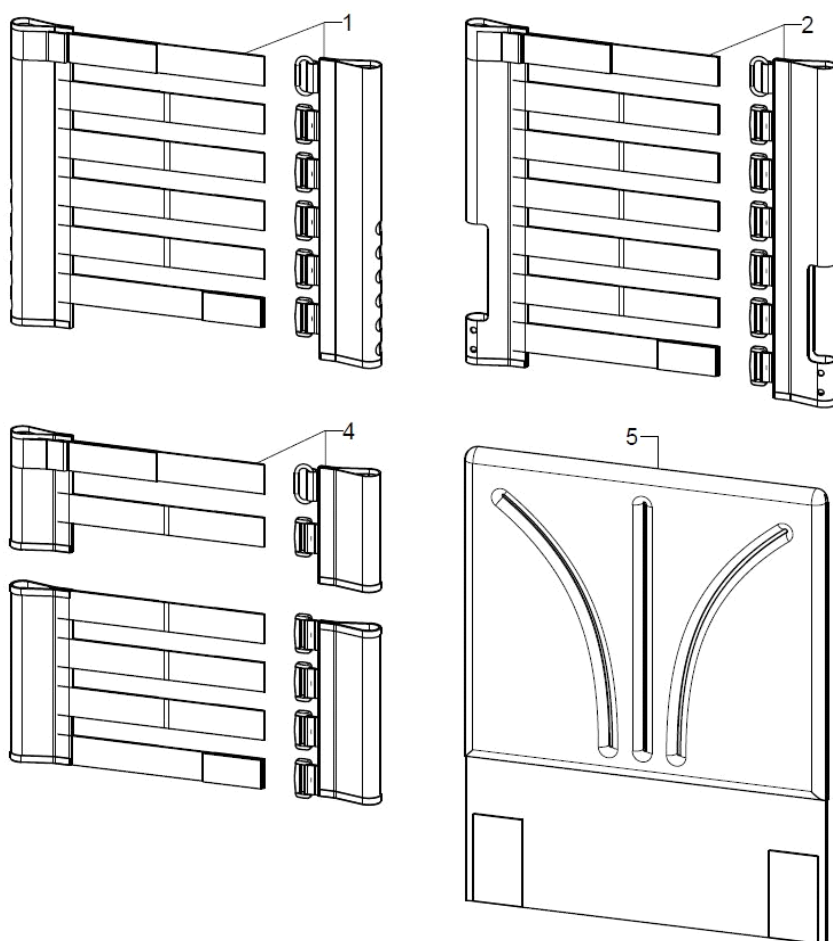

Farbe	XX
schwarz	30
grau	31
nachtblau	32
ultramarinblau	33
petrol	34
applegreen	35
bordeauxrot	36
rot	37
pink	38

Pos.:	Menge:	Artikelnr:	Artikelbezeichnung:	Variante:
1+5	1	670102XX	Bespannung anpassbar 3-teilig, für Rücken 90° mit STD Seitenteil	SB, RH, Farbe, Farbe der Sitzbespannung wenn vorhanden
2+5	1	670103XX	Bespannung anpassbar 3-teilig, für Rückenwinkelverstellung	SB, RH, Farbe, Farbe der Sitzbespannung wenn vorhanden
4+5	1	610105XX	Bespannung anpassbar 5-teilig, für GDF-Rücken	SB, RH, Farbe, Farbe der Sitzbespannung wenn vorhanden
1	1		Bespannung anpassbar, für Rücken 90° mit STD Seitenteil	SB, RH, Farbe, Farbe der Sitzbespannung wenn vorhanden
2	1	670500	Unterteil 2-teilig der anpassbaren Rückenbespannung mit Gurtbändern	SB, RH, Farbe, Farbe der Sitzbespannung wenn vorhanden
4	1		Bespannung anpassbar, für GDF-Rücken 90°	SB, RH, Farbe, Farbe der Sitzbespannung wenn vorhanden
5	1	670599	Überwurf Rückenbespannung universal nachspannbar mit Kissenfüllung	SB, RH, Farbe, Farbe der Sitzbespannung wenn vorhanden
o.B.	2		Senkschraube mit Innensechskant ISO 10642 (DIN 7991) M5x16	
o.B.	2		Rosette ø13/6x2, schwarz	

Muldenrücken

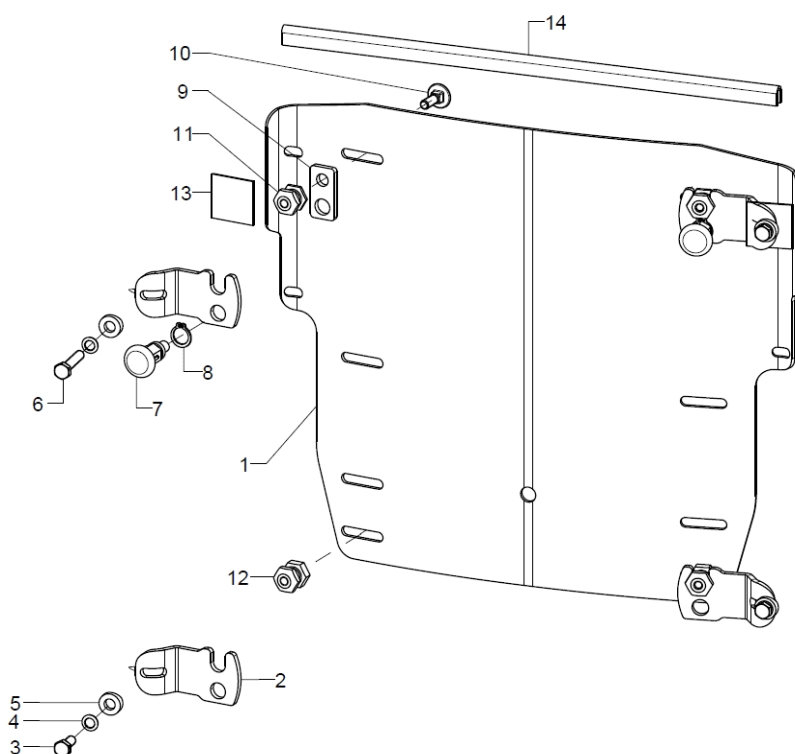

Pos.:	Menge:	Artikelnr:	Artikelbezeichnung:	Variante:
1	1	6930XX	Muldenrücken Modell 1, RH gerade verlängert um 2 cm	SB, RH, Farbe, XX=Muldentiefe
o.B.	1	6931XX	Muldenrücken Modell 2, RH gerade verlängert um 10 cm	SB, RH, Farbe, XX=Muldentiefe
o.B.	1	6932XX	Muldenrücken Modell 2, RH gerade verlängert um 20 cm	SB, RH, Farbe, XX=Muldentiefe
o.B.	1	6933XX	Muldenrücken Modell 3, RH gebogen verlängert um 5 cm	SB, RH, Farbe, XX=Muldentiefe
o.B.	1	6934XX	Muldenrücken Modell 3, RH gebogen verlängert um 10 cm	SB, RH, Farbe, XX=Muldentiefe
o.B.	1	6935XX	Muldenrücken Modell 3, RH gebogen verlängert um 15 cm	SB, RH, Farbe, XX=Muldentiefe
o.B.	1	6950XX	Muldenrücken Modell 1 winkelverstellbar, Rückenhöhe gerade verlängert um 2 cm	SB, RH, Farbe, XX=Muldentiefe
o.B.	1	6951XX	Muldenrücken Modell 2 winkelverstellbar, RH gerade verlängert um 10 cm	SB, RH, Farbe, XX=Muldentiefe
o.B.	1	6952XX	Muldenrücken Modell 2 winkelverstellbar, RH gerade verlängert um 20 cm	SB, RH, Farbe, XX=Muldentiefe
o.B.	1	6953XX	Muldenrücken Modell 3 winkelverstellbar, Rückenhöhe gebogen verlängert um 5 cm	SB, RH, Farbe, XX=Muldentiefe
o.B.	1	6954XX	Muldenrücken Modell 3 winkelverstellbar, Rückenhöhe gebogen, verlängert um 10 cm	SB, RH, Farbe, XX=Muldentiefe
o.B.	1	6955XX	Muldenrücken Modell 3 winkelverstellbar, RH gebogen verlängert um 15 cm	SB, RH, Farbe, XX=Muldentiefe
2+4-13	1	692594	Halterungsset fester Rücken, oben, abnehmbar (links/rechts)	
2-5+10+1	1	692595	Halterungsset fester Rücken, unten, abnehmbar (links/rechts)	
2	2	692500	Halteblech links offen für Verriegelung Fester Rücken	
o.B.	2	692501	Halteblech rechts offen für Verriegelung Fester Rücken	
3-5+10+1	2	692596	Montageset für Halteblech offen, unten, für Verriegelung Fester Rücken	
4-11	2	692597	Montageset für Halteblech offen, oben, für Verriegelung Fester Rücken	
3	1		Sechskantschraube ISO 4017 (DIN 933) - M5x16	
4	1		Sicherungsscheibe S5 - FST	
5	1		Sattelscheibe Ø 12/5x2.5	
6	21		Sechskantschraube ISO 4017 (DIN 933) - M5x25	
7	1		Zugschnapper Ø 6/M10x1x31 mit Arretierung	



8	1		Sicherungsring 10, DIN 471	
9	1	692502	Distanzblech fester Rücken rund	
10	2		Flachrundschrauben DIN 603 M5x16 - 4.6 vz	
11	1	692505	Einhängebolzen oben	
12	1	692506	Einhängebolzen unten	
13	1		Flauschband selbstklebend 25mm, schwarz	
14	1	450030	Kantenschutzprofil - Stahlklemmband, 1-2 mm, schwarz	1 m

Übersicht Muldenrücken

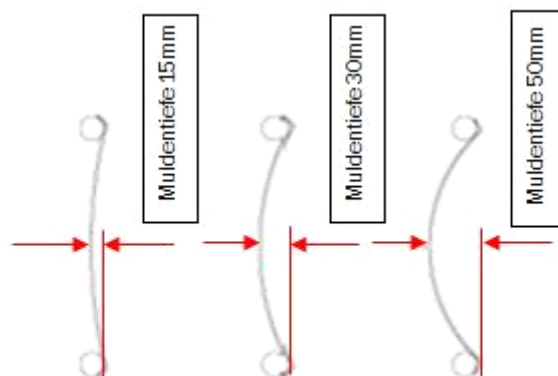
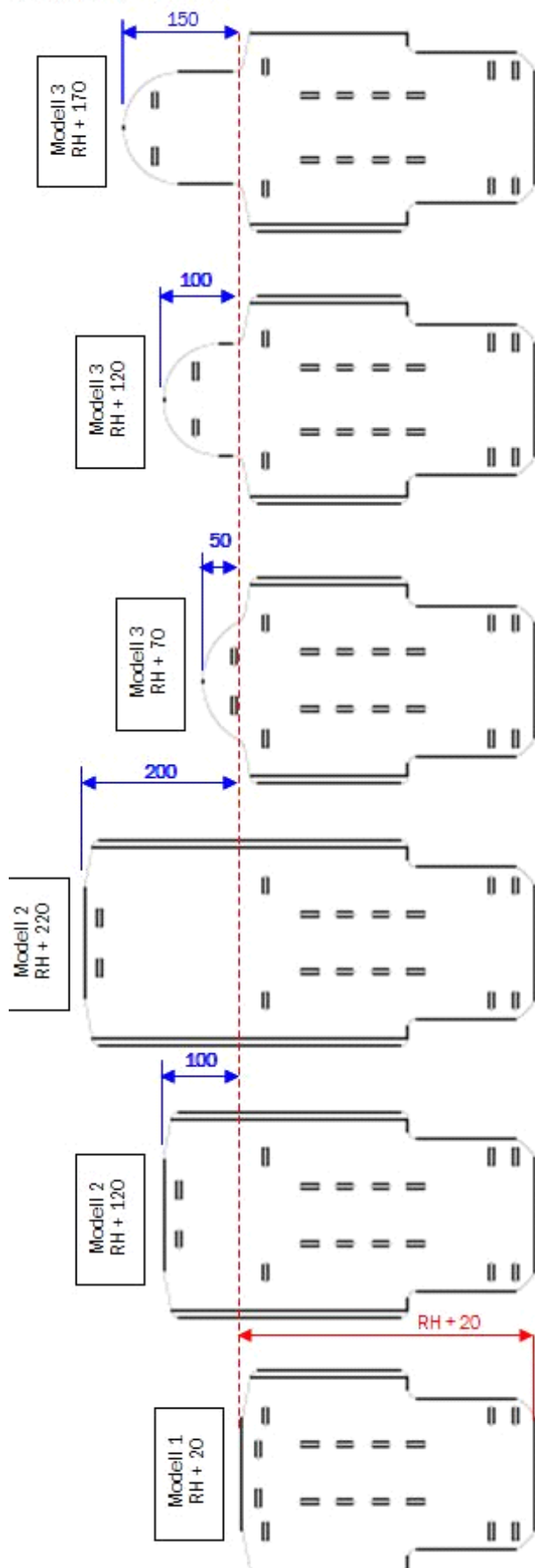

Rückenverlängerung

Muldenrücken Modell 1: erst ab RH35cm

Muldenrücken Modell 3: erst ab RH30cm, nur mit RH+5cm

Wenn der Muldenrücken mit dem Halterungsset für Muldenrücken befestigt wird, ist eine Rückenverlängerung erst ab SB28 möglich.

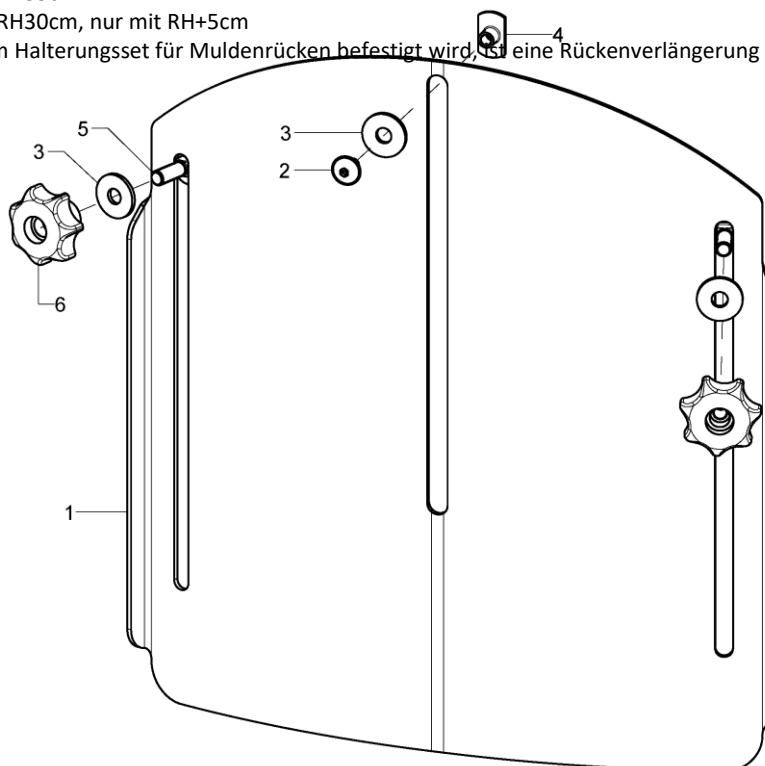

Pos.:	Menge:	Artikelnr:	Artikelbezeichnung:	Variante:
1	1	686091	Rückenverlängerung für Muldenrücken standard	SB, MT, Farbe
o.B.	1	686092	Rückenverlängerungsblech für winkelverstellbaren Muldenrücken incl. Montageset	SB, MT, Farbe
2-6	1	68607299	Montagezubehör Rückenverlängerung	
2	1		Linsenflanschschraube mit Innensechskant M5x8	
3	3		Scheibe ISO 7093 (DIN 9021) - 6,4 - PA	
4	1		Anschweißmutter C - M5x7,5	
5	2		Flachrundschrauben DIN 603 M6x20	
6	2		7-Sterngriff ø32 - M6 Innengewinde durchgehend, schwarz	



Kissen Muldenrücken

Pos.:	Menge:	Artikelnr:	Artikelbezeichnung:	Variante:
o.B.	1	8517	Rückenkissen, 3 cm Dicke, für Muldenrücken incl. Bezug	SB, RH, Modell, Bezugsfarbe
o.B.	1	8517XX	Bezug für Rückenkissen	SB, RH, Modell, XX=Bezugsstoff
o.B.	1	891104	Rückenformteil, anatomisch geformt, Muldentiefe 3 cm, incl. Bezug	SB, RH, Modell, Bezugsfarbe
o.B.	1	891106	Rückenformteil, anatomisch geformt, Muldentiefe 5 cm, incl. Bezug	SB, RH, Modell, Bezugsfarbe
o.B.	1	8911XX	Bezug für Rückenformteil	SB,RH, Modell, Muldentiefe, XX=Bezugsstoff
o.B.	1	68607201	Kopfstützenpolster inkl. Bezug für Rückenverlängerung	Farbe angeben

Stoffmuster	XX
schwarz	30
grau	31
nachtblau	32
ultramarinblau	33
petrol	34
applegreen	35
bordeauxrot	36
rot	37
pink	38

Seitenpelotten

SORG-Pelottensystem nicht kompatibel mit Pelotten von Stealth. Betrifft Lieferungen vor Juni 2016.

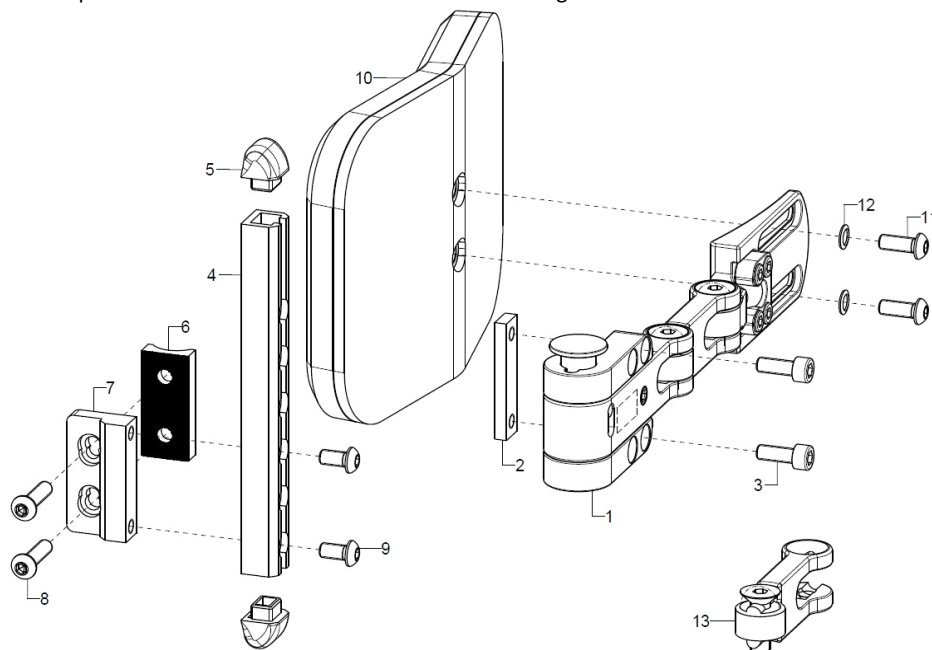

Pos.:	Menge:	Artikelnr:	Artikelbezeichnung:	Variante:
1	1	68590202	Halterung anpassbar Gr.2 für rechte Seite (ohne Polster)	
o.B.	1	68590201	Halterung anpassbar Gr.2 für linke Seite (ohne Polster)	
2-9	1	68590111	Anbindungset für abklappbare Seitenpelotten, montierbar an Rückenrohr, ab Rückenhöhe 35 bei STD-Rücken, ab RH 40 bei WVR-Rücken	WVR-Rücken ab RH40, STRD-Rücken ab RH35
2-5+9	1	68590112	Anbindungset für abklappbare Seitenpelotten, montierbar an SHG-Halter, ab Rückenhöhe 30 bei STD-Rücken, ab RH 35 bei WVR-Rücken	WVR-Rücken ab RH35, STRD-Rücken ab RH30
2	1		Gewindeplatte Gr.2	
3	2		Zylinderschraube ISO 4762 (DIN 912) M6x16	
4-5+9	2	685811	C-Profilschiene, schwarz für Anbindung Seitenpelotte incl.Profil-Endstopfen, Montageschrauben M6	
5	2		C-Profil-Endstopfen	
6	1		Halbschale 45 R10	
7	1		Pelottenanbindung Std.	
8	2		Linsenschraube mit Innensechskant ISO 7380 - M6x25	Bei Alu-Rückenrohren
o.B.	2		Linsenschraube mit Innensechskant ISO 7380 - M6x30	Bei Stahl-Rückenrohren
9	2		Linsenschraube mit Innensechskant ISO 7380 - M6x16	
o.B.	2		Senkschraube mit Innensechskant ISO 10642 (DIN 7991) M5x16	
10-12	1	68590106	Polster inkl. Abnehmbarem Bezug für Halter Gr.1+2 (12 x 9 cm)	
o.B.	1	68590205	Polster inkl. Abnehmbarem Bezug für Halter Gr.2 (18 x 13 cm)	
o.B.	1	68590204	Polster inkl. Abnehmbarem Bezug für Halter Gr.2 (15 x 10 cm)	
11	2		Linsenschraube mit Innensechskant ISO 7380 - M6x16	
12	2		Sicherungsscheibe S6 - FST	
13	1	68590203	Zusätzliches Verlängerungsgelenk (5,5 cm) für Halterung Gr.2	

Kopfstütze

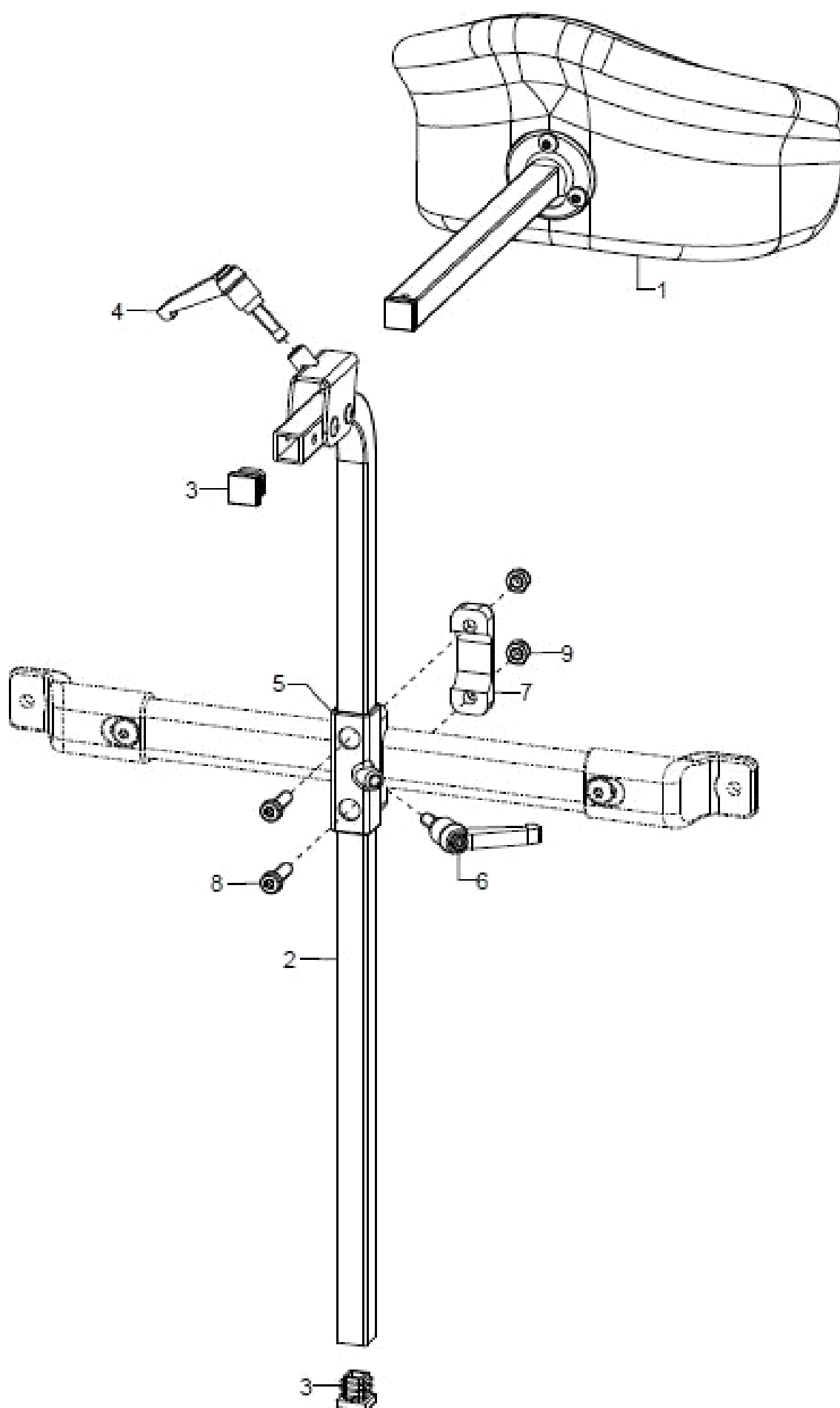

Pos.:	Menge:	Artikelnr:	Artikelbezeichnung:	Variante:
1	1	686031	Kopfstützenpolster Modell 1, 213x145 mm muschelförmig kpl.	Nr. 21
altern.	1	686033	Kopfstützenpolster Modell 3, 225x100 bogenförmig kpl.	Nr. 23
altern.	1	686034	Kopfstützenpolster Modell 4, 300x150 bogenförmig kpl.	Nr. 24
o.B.	1	68605001	Kopfstützenbezug, wasch- und wechselbar aus Trevira (Bitte Kopfstützenmodell+Bezugsfarbe auswählen)	Kopfstützenform, Farbe
2-4	1	68600801	Haltestange 500mm für Kopfstützen	
3	2		Stopfen mit Lamellen für Vierkantrohre, schwarz, 15x15	
4	1	403110	Klemmhebel verstellbar M6x20, schwarz	
5-9	1	68600810	Stangenhalter an Profilrohr 15x15mm kpl., schwarz incl. Klemmhebel M6x15	
6	1	45320303	Klemmhebel verstellbar M6x15, schwarz	
7	1		Kopfstütze Klemmteil	
8	2		Zylinderschraube niedriger Kopf DIN 7984 - M6x20	
9	2		Sechskantmutter selbstsi. niedrige Form DIN 985 - M6	

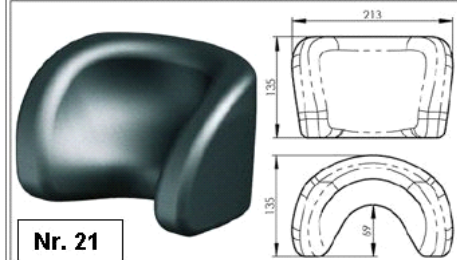
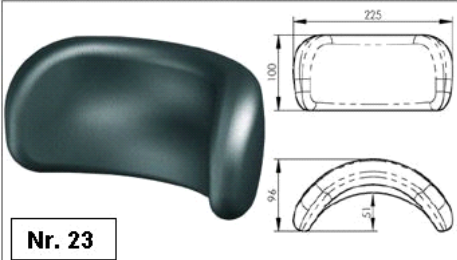
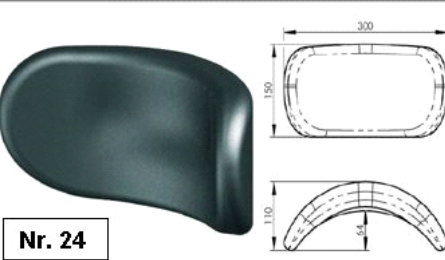
Modell 1	Modell 3	Modell 4
 <p>Nr. 21</p>	 <p>Nr. 23</p>	 <p>Nr. 24</p>
muschelförmig	bogenförmig - klein	bogenförmig - groß

Rückenschalenanbindung

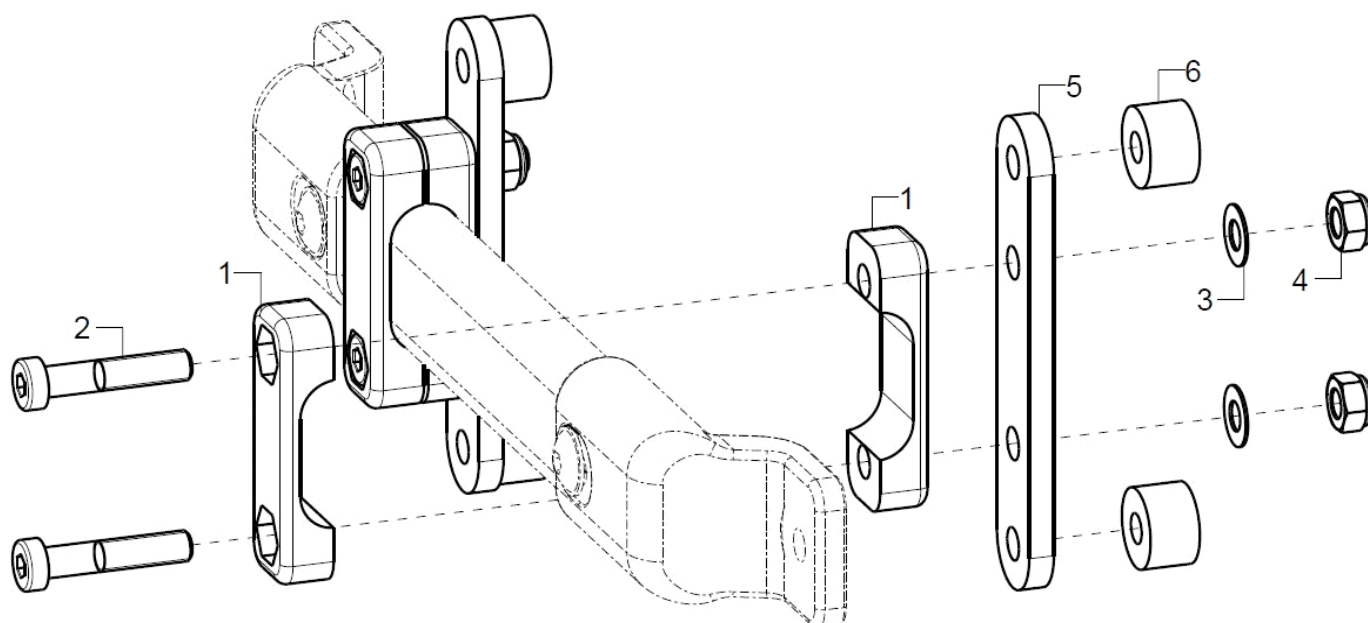

Pos.:	Menge:	Artikelnr:	Artikelbezeichnung:	Variante:
1-6	1/2		Rückenschalenanbindung kpl.	Eine Anbindung bis SB28 / zwei Anbindungen ab SB30
1	2		Kopfstütze Klemmteil	
2	2		Zylinderschraube niedriger Kopf DIN 7984 - M6x30	
3	2		Passscheibe DIN 988 - 6x12x0,5 - A2	
4	2		Sechskantmutter selbstsi. niedrige Form DIN 985 - M6	
5	1		Anbindelasche	
6	2	35310209	Distanzbuchse Alu, schwarz Ø14x10 (Set 2 Stück)	

Seitenteil Standard

Verschraubung hinten bei Rücken Standard

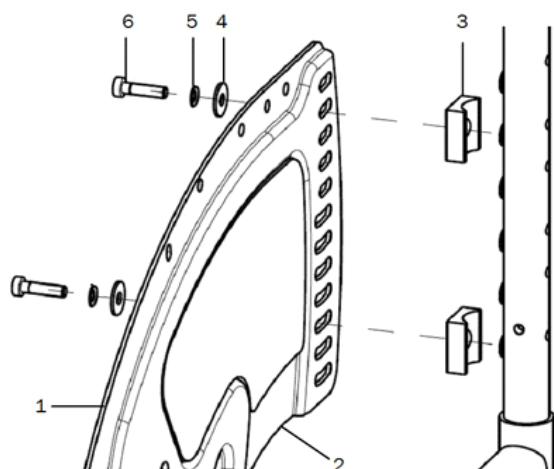

Verschraubung hinten bei Rücken winkelverstellbar

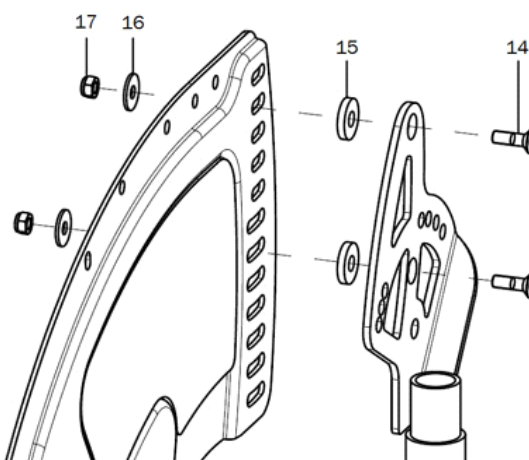

Verschraubung vorne

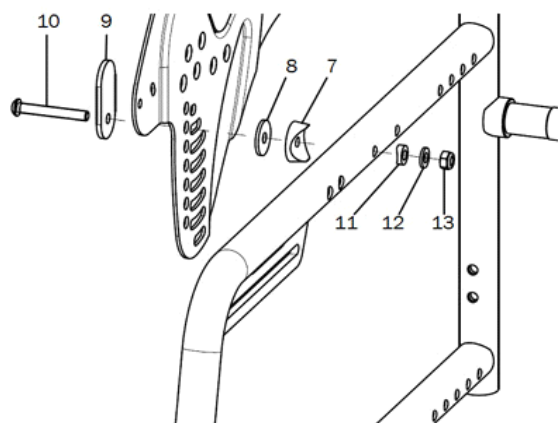

Seitenteilverlängerung

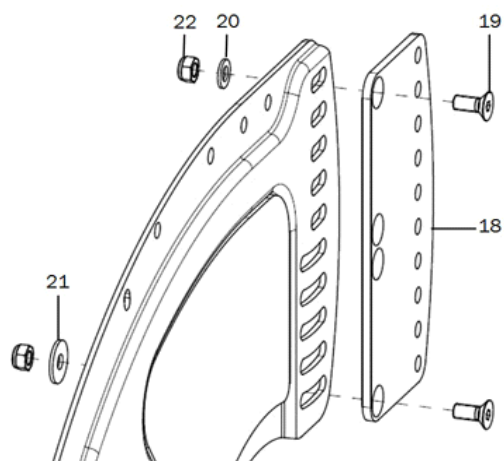



Pos.:	Menge:	Artikelnr:	Artikelbezeichnung:	Variante:
1	1	45252202	Seitenteil 20/22", Aluminium geprägt, rechts	Farbe
o.B.	1	45252201	Seitenteil 20/22", Aluminium geprägt, links	Farbe
o.B.	1	45252402	Seitenteil 24", Aluminium geprägt, rechts	Farbe
o.B.	1	45252401	Seitenteil 24", Aluminium geprägt, links	Farbe
2	1	452522	Kälteschutz für Alu-Seitenteile 20-22" gesickt	Rechts/links
o.B.	1	452524	Kälteschutz für Alu-Seitenteile 24" gesickt	Rechts/links
3-13	2	452599	Montageset Seitenteil, Rücken Standard	
7-17	2	452598	Montageset Seitenteil, Rücken winkelverstellbar	
3	2		Halbschale 24, R10	
4	2		Scheibe ISO 7093 (DIN 9021) - 5,3	
5	2		Sicherungsscheibe S5 - FST	
6	2		Zylinderkopfschraube niedriger Kopf DIN 6912 - M5x20	
7	1		Sattelscheibe schwarz Nenn-ø 24/6	
8	1		Scheibe ISO 7094 (DIN 440), 6.6x22x2	
9	1	45250111	Stützscheibe schwarz, oval	
10	1		Linsenschraube mit Innensechskant ISO 7380 - M6x45	
11	1		Sattelscheibe ø12/6,2x2,5	
12	1		Scheibe ISO 7089 (DIN 125) - A 6,4	
13	1		Sechskantmutter selbstsi. niedrige Form DIN 985 - M6	
14	2		Senkschraube mit Innensechskant ISO 10642 (DIN 7991) M5x16	
15	2		Scheibe DIN 7349 - 6,4	
16	2		Scheibe ISO 7093 (DIN 9021) - 5,3	
17	1		Sechskantmutter selbstsi. niedrige Form DIN 985 - M5	
18-22	2	452502	Seitenteilverlängerung inkl. Montagematerial	Bei Rahmen für Aufbau Sitzschale
19	2		Senkschraube mit Innensechskant ISO 10642 (DIN 7991) M5x12	
20	1		Scheibe ISO 7089 (DIN 125) - A 5,3	
21	1		Scheibe ISO 7093 (DIN 9021) - 5,3	
22	2		Sechskantmutter selbstsi. niedrige Form DIN 985 - M5	
o.B.	1	452550	Verbreiterungsset Seitenteil am Rücken Standard	
	6		Buchse D:25x6,2x10	
	4		Linsenschraube mit Innensechskant ISO 7380 - M5x35	
	2		Linsenschraube mit Innensechskant ISO 7380 - M6x55	
o.B.	1	452551	Verbreiterungsset Seitenteil am Rücken winkelper- bzw. einstellbar	
	6		Buchse D:25x6,2x10	
	4		Senkschraube mit Innensechskant ISO 10642 (DIN 7991) M5x25	
	2		Linsenschraube mit Innensechskant ISO 7380 - M6x55	

Armpolster für Seitenteil Standard und Seitenteil bei GDF-Rücken

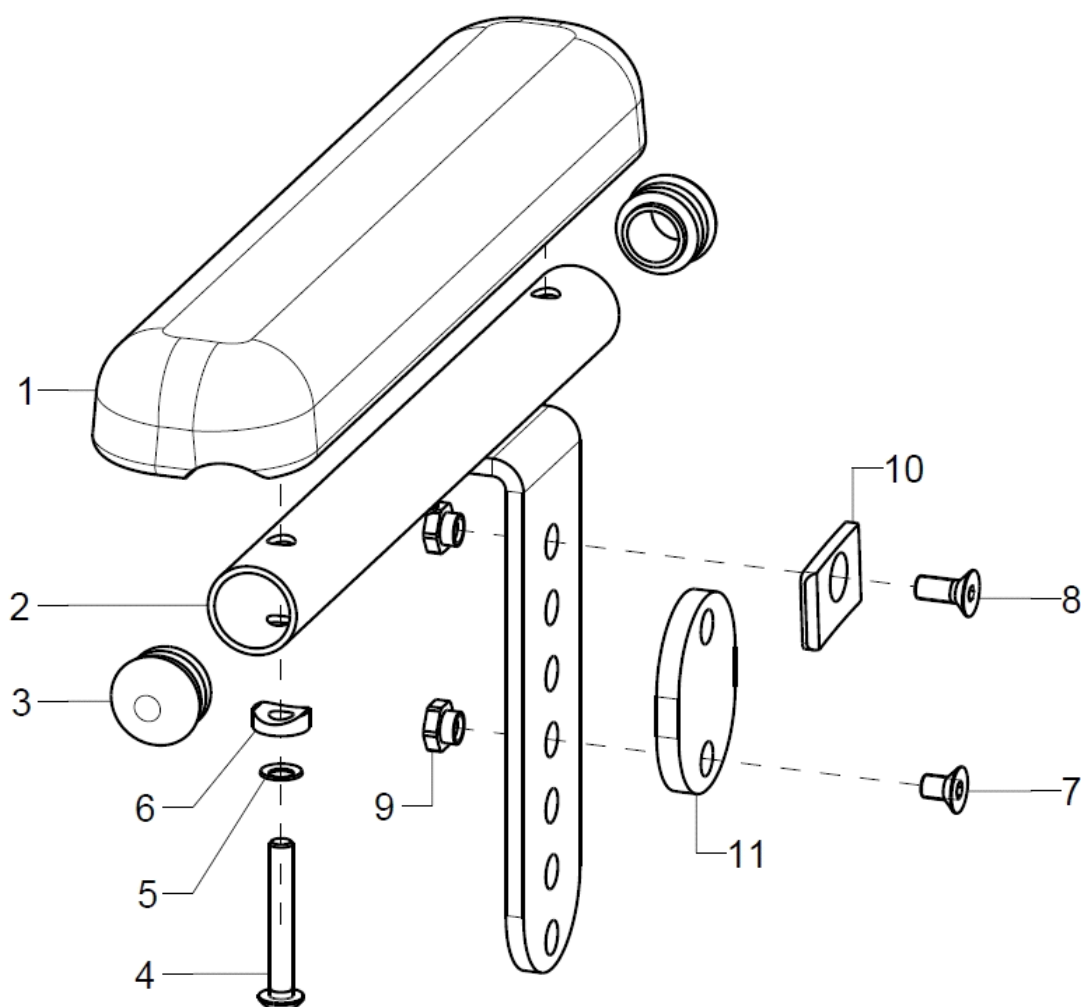

Pos.:	Menge:	Artikelnr:	Artikelbezeichnung:	Variante:
1-10	1 P	452600	Armpolster für Seitenteil Standard, kpl.	Farbe, Kleiderschutz, Variante ab 02/2014
1-9+11	1P	452601	Armpolster 240mm mit Halter für Montage bei Rücken mit GDF-Verstellung	
1	2	450007	Armauflage gerade 240x50x26-M5/164mm, schwarz incl. Montagematerial	
2-3	1P	452603	Halter für Armlehne kpl.	Links/rechts
3	2		Stopfen mit Lamellen für Rohr ø20x1-2, schwarz	
4-10	2	452699	Montageset Armpolster	Kleiderschutz
4-9+11	2	452698	Distanz bei Seitenteil am GDF-Rücken inkl. Montagezubehör	
4	2		Linsenschraube mit Innensechskant ISO 7380 - M5x35	
5	2		Sicherungsscheibe S5 - FST	
6	2		Sattelscheibe ø 12/5x2.5	
7	1		Senkschraube mit Innensechskant ISO 10642 (DIN 7991) M5x8, Tuflok	
o.B.	1		Senkschraube mit Innensechskant ISO 10642 (DIN 7991) M5x14	
8	1		Senkschraube mit Innensechskant ISO 10642 (DIN 7991) M5x12	
o.B.	1		Senkschraube mit Innensechskant ISO 10642 (DIN 7991) M5x14	
9	2		Flanshmutter M5	
10	1		Stützscheibe für Armlehne	Bei Seitenteil standard, wenn kein Kleiderschutz
11	1		Distanz Armlehne bei GDF-Rücken	Bei Seitenteil GDF-Rücken

Kleiderschutz

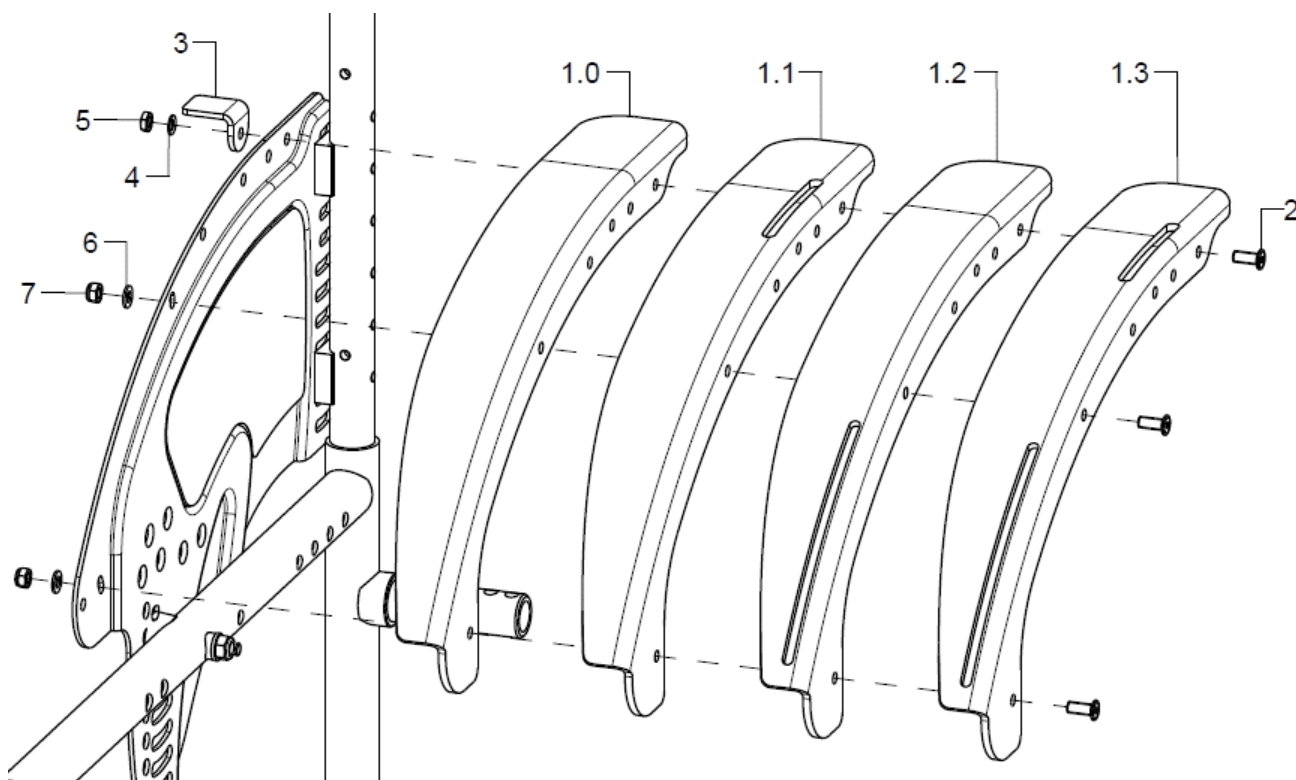

Pos.:	Menge:	Artikelnr:	Artikelbezeichnung:	Variante:
1	1	50240102	Kleiderschutz 22" Standard, rechts, inkl. Stützwinkel	
o. B.	1	50240101	Kleiderschutz 22" Standard, links, inkl. Stützwinkel	
alt.	1	50240202	Kleiderschutz 24" Standard, rechts, inkl. Stützwinkel	
o.B.	1	50240201	Kleiderschutz 24" Standard, links, inkl. Stützwinkel	
1.1	1	50240302	Kleiderschutz 22" für Armlehne, rechts, inkl. Stützwinkel	
o. B.	1	50240301	Kleiderschutz 22" für Armlehne, links, inkl. Stützwinkel	
alt.	1	50240402	Kleiderschutz 24" für Armlehne, rechts, inkl. Stützwinkel	
o.B.	1	50240401	Kleiderschutz 24" für Armlehne, links, inkl. Stützwinkel	
1.2	1	50240502	Kleiderschutz 22" für Seilzugbremse, rechts, inkl. Stützwinkel	
o. B.	1	50240501	Kleiderschutz 22" für Seilzugbremse, links, inkl. Stützwinkel	
alt.	1	50240602	Kleiderschutz 24" für Seilzugbremse, rechts, inkl. Stützwinkel	
o.B.	1	50240601	Kleiderschutz 24" für Seilzugbremse, links, inkl. Stützwinkel	
1.3	1	50240702	Kleiderschutz 22" Seilzugbremse/Armauflage, rechts, inkl. Stützwinkel	
o. B.	1	50240701	Kleiderschutz 22" Seilzugbremse/Armauflage, links, inkl. Stützwinkel	
alt.	1	50240802	Kleiderschutz 24" Seilzugbremse/Armauflage, rechts, inkl. Stützwinkel	
o.B.	1	50240801	Kleiderschutz 24" Seilzugbremse/Armauflage, links, inkl. Stützwinkel	
2-7	2	502499	Montageset Kleiderschutz	
2	3		Schmalkopfschraube Torx M5x12	
3	1	50240115	Stützwinkel 20x25 für Kleiderschutz inkl. Montagematerial	
4	1		Sicherungsscheibe S5 - FST	
5	1		Niedrige Sechskantmutter ISO 4035 (DIN 439) - M5 - 05 vz	
6	2		Scheibe ISO 7089 (DIN 125) - A 5,3	
7	2		Sechskantmutter selbstsi. niedrige Form DIN 985 - M5	

Seitenteil für Gasdruckfeder-Rücken

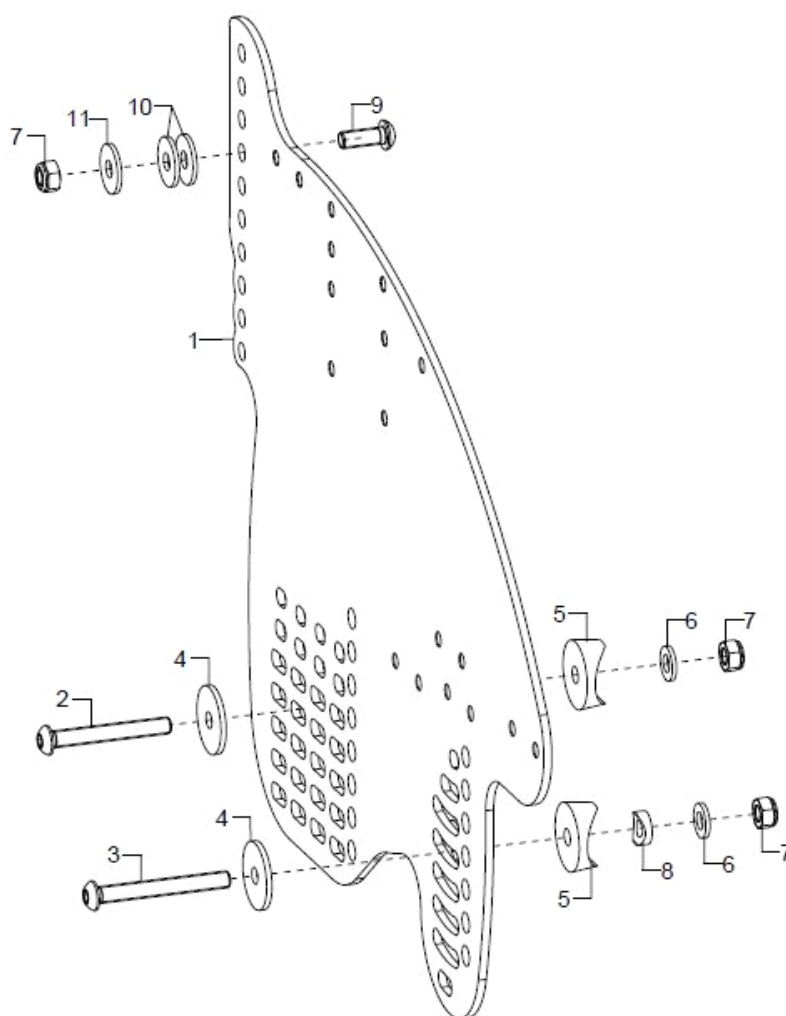

Pos.:	Menge:	Artikelnr:	Artikelbezeichnung:	Variante:
1	1	45252404	Seitenteil 24" rechts bei GDF-Rücken	Farbe
o.B.	1	45252403	Seitenteil 24" links bei GDF-Rücken	Farbe
altern.	1	45252204	Seitenteil 22" rechts bei GDF-Rücken	Farbe
o.B.	1	45252203	Seitenteil 22" links bei GDF-Rücken	Farbe
2-11	2	452597	Montageset Seitenteil bei Gasdruckfeder-Rücken	
2	1		Linsenschraube mit Innensechskant ISO 7380 - M6x45	
3	1		Linsenschraube mit Innensechskant ISO 7380 - M6x45	
4	2		Distanzscheibe (Konus) Ø24,7x6x2	
5	2		Sattelscheibe schwarz Nenn-Ø 24/8	
6	2		Scheibe ISO 7089 (DIN 125) - A 6,4	
7	3		Sechskantmutter selbstsi. niedrige Form DIN 985 - M6	
8	1		Sattelscheibe Ø12/6,2x2,5	
11	1		Linsenschraube mit Innensechskant ISO 7380 - M6x20	
12	2		Scheibe ISO 7093 (DIN 9021) - 6,4 - PA	
13	1		Scheibe ISO 7093 (DIN 9021) - 6,4	

Lenkradadapter

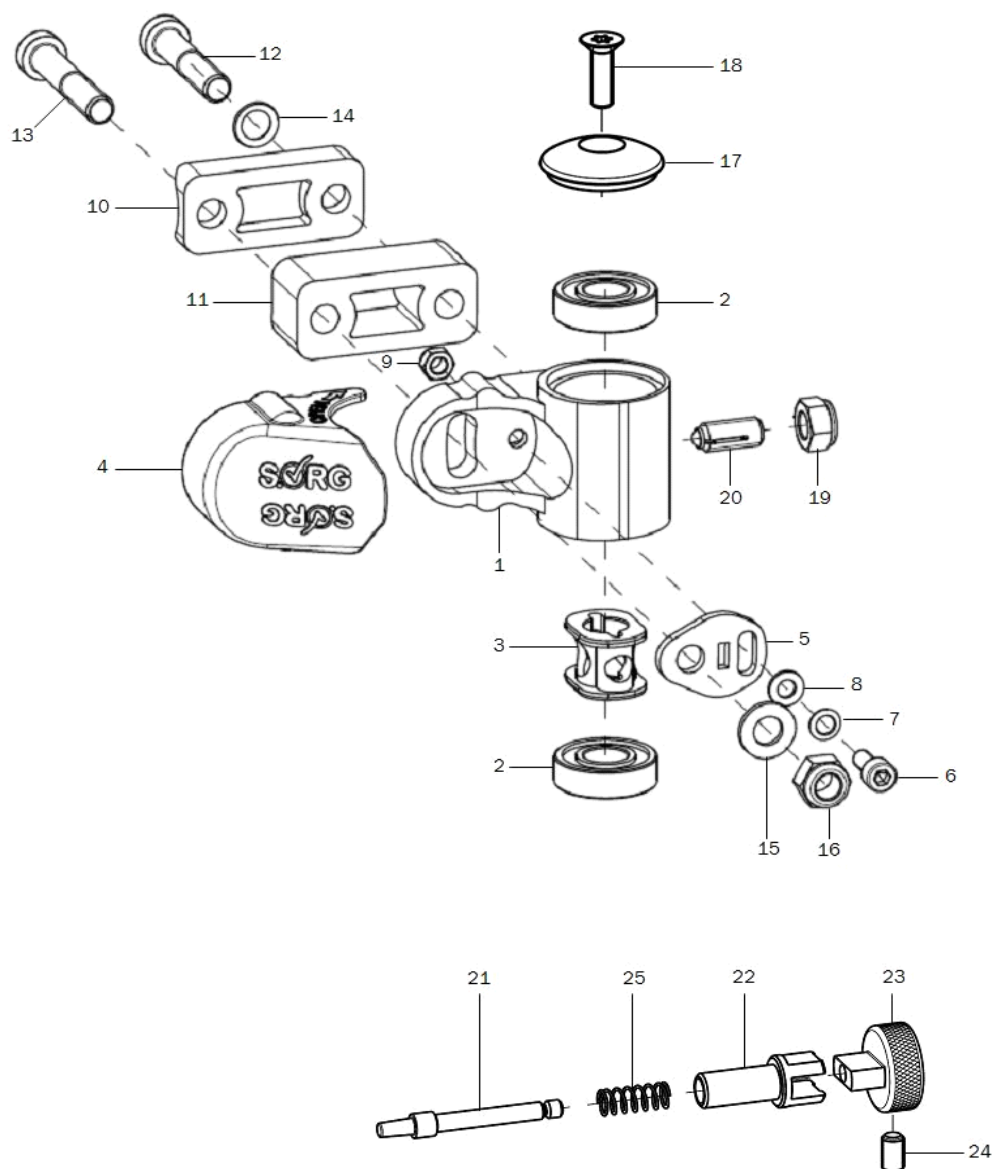

Pos.:	Menge:	Artikelnr:	Artikelbezeichnung:	Variante:
1-9+19-24	2	280506	Lenkradadapter Alu, Spurfixierung, kpl.	Spurfixierung,- Verriegelung
1-9	2	280500	Lenkradadapter Alu, kpl.	
1	1	280501	Lenkradadapter Aluminium	
altern.	1	280507	Lenkradadapter Alu, Spurfixierung,	Spurfixierung,- Verriegelung
2	2	200011	Rillenkugellager ø28/12 6001z	
3	1	280504	Dämpferelement	
4	1	280030	Abdeckkappe	
5	1	280503	Exzentrerscheibe	
6	1		Zylinderschraube ISO 4762 (DIN 912) M5x12	
7	1		Sicherungsscheibe S5 - FST	
8	1		Scheibe ISO 7089 (DIN 125) - A 5,3	
9	1		Sechskantmutter selbstsi. niedrige Form DIN 985 - M5	



10+12-16	2	280510	Montageset Lenkradadapter Alu	
10+12-16	2	280511	Montageset Lenkradadapter Aluminium für Verbreiterung 20mm	
10+12-16	2	280512	Montageset Lenkradadapter Aluminium für Verbreiterung 40mm	
10	1	280502	Halbschale LRAD – R12	
11	1	280513	Spurverbreiterung 20mm	
altern.	1	280514	Spurverbreiterung 40mm	
12	1		Zylinderschraube niedriger Kopf DIN 7984 - M8x40	
altern.	1		Zylinderschraube niedriger Kopf DIN 7984 - M8x60	Spurverbreiterung 20mm
altern.	1		Zylinderschraube niedriger Kopf DIN 7984 - M8x80	Spurverbreiterung 40mm
13	1		Zylinderschraube niedriger Kopf DIN 7984 - M8x45	
altern.	1		Zylinderschraube niedriger Kopf DIN 7984 - M8x65	Spurverbreiterung 20mm
altern.	1		Zylinderschraube niedriger Kopf DIN 7984 - M8x85	Spurverbreiterung 40mm
14	1		Sicherungsscheibe S8 - FST	
15	1		Scheibe ISO 7089 (DIN 125) - A 8,4	
16	1		Sechskantmutter selbstsi. niedrige Form DIN 985 - M8	
17-18	1	282107	Kappe 35x10, schwarz eloxiert inkl. Montageschraube	Aluminium Lenkradadapter
18	1		Senkschraube mit Torx ISO 14581 M6x20 vz, schwarz	
19	1		Sechskantmutter selbstsi. niedrige Form DIN 985 - M8	
20	2	285103	Druckfederstück M8x19 incl. Mutter und Kappe	Spurfixierung
21-25	2	285003	Spurverriegelung kpl.	Spurverriegelung
21	1		Fixierstift	Spurverriegelung
22	1		Aufnahme Fixierstift	Spurverriegelung
23	1		Zugknopf Lenkradverriegelung	Spurverriegelung
24	1		Gewindestift mit Innensechskant ISO 4026 (DIN 913), M5x8	
25	1		Druckfeder 0,55x5,5x23,7	

Achtung: Bei der Umrüstung von Kunststoff auf Aluminium-Lenkradadapter bitte paarweise bestellen.

Wenn eine Lenk- und Schiebehilfe oder Rückhalteösen am Rollstuhl angebaut sind, bitte bei Bestellungen von Ersatzteilen angeben.

Adapter für niedrige Sitzhöhen

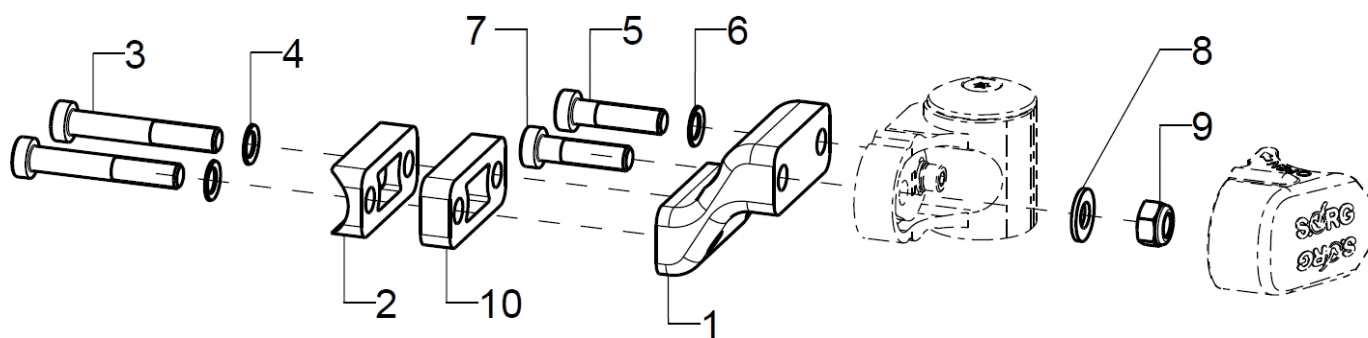

Pos.:	Menge:	Artikelnr:	Artikelbezeichnung:	Variante:
1	2	280525	Hemiadapter 25 mm für niedrige Sitzhöhen, schwarz incl. Montagematerial	
altern.	2	280526	Adapter 4", 40mm für niedrige Sitzhöhen	
2-9	2	280527	Montageset, Hemiadapter an Rahmen Ø24mm	
2	1	280502	Halbschale LRAD – R12	
3	2		Zylinderschraube niedriger Kopf DIN 7984 - M8x40	
altern.	2		Zylinderschraube niedriger Kopf DIN 7984 - M8x50	
4	2		Sicherungsscheibe S8 - FST	
5	1		Zylinderschraube niedriger Kopf DIN 7984 - M8x30	
6	1		Sicherungsscheibe S8 - FST	
7	1		Zylinderschraube niedriger Kopf DIN 7984 - M8x35	
8	1		Scheibe ISO 7089 (DIN 125) - A 8,4	
9	1		Sechskantmutter selbstsi. niedrige Form DIN 985 - M8	
10 (optional)	1	280515	Spurverbreiterung 10mm	

Lenkradgabel

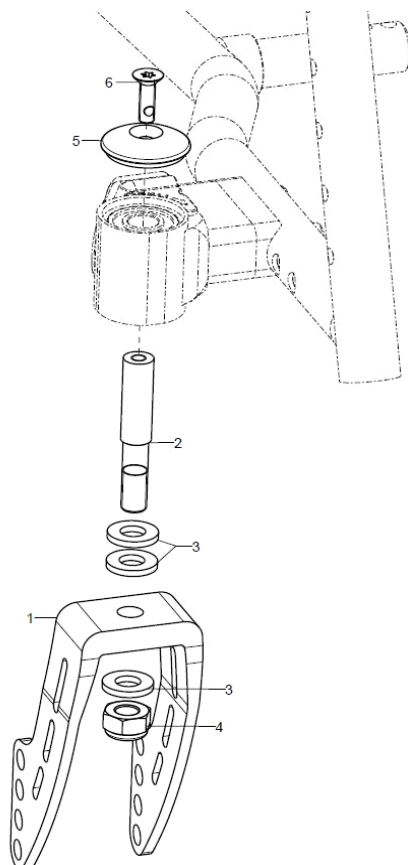

Pos.:	Menge:	Artikelnr:	Artikelbezeichnung:	Variante:
1	2	2841	Lenkrad-Gabel Alu lang 164x45 mm, 4 Loch	
o.B.	2	2842	Lenkrad-Gabel Alu mittel 126x45 mm, 4 Loch	
o.B.	2	2843	Lenkrad-Gabel Alu klein 100x45 mm, 2 Loch	
2	2	282104	Lenkachse $\varnothing 12 \times 65,1$ mm	
o.B.	2	285101	Lenkachse 65 mm für Spurfixierung	
o.B.	2	285001	Lenkachse 65 mm für Lenkradverriegelung	
3+4	2	282120	Montageset Lenkradachse an Lenkradgabel Alu (Scheiben, 6-kt Mutter)	
3	3		Scheibe DIN 1440 - 10x20x2,5	
4	1		Sechskantmutter selbstsi. niedrige Form DIN 985 - M10	
5-6	2	282107	Kappe 35x10, schwarz eloxiert inkl. Montageschraube	Aluminium Lenkradadapter
6	2		Senkschraube mit Torx ISO 14581 M6x20 vz, schwarz	



Lenkräder

Pos.:	Menge:	Artikelnr:	Artikelbezeichnung:	Variante:
o.B.	2	2812	Lenkrad 4 Zoll PU	
o.B.	2	2804	Lenkrad 4 Zoll Vollgummi	
o.B.	2	2820	Lenkrad 4 Zoll PU transparent mit Leuchtdioden	
o.B.	2	2835	Lenkrad 4 Zoll Vollgummi schwarz, mit Alufelge	
o.B.	2	2805	Lenkrad 5 Zoll PU	
o.B.	2	2809	Lenkrad 5 Zoll Vollgummi	
o.B.	2	2834	Lenkrad 5 Zoll PU transparent mit Leuchtdioden	
o.B.	2	2836	Lenkrad 5 Zoll Vollgummi schwarz, mit Alufelge	
o.B.	2	2802	Lenkrad 5,5 Zoll Vollgummi, grau	
o.B.	2	2803	Lenkrad 6 Zoll PU	
o.B.	2	2811	Lenkrad 6 Zoll Vollgummi	
o.B.	2	2808	Lenkrad 6 Zoll luftbereift	
o.B.	2	2838	Lenkrad 6 Zoll Vollgummi schwarz, mit Alufelge	
o.B.	2	289998	Montageset Lenkrad an Lenkradgabel (Schrauben, Distanzhülsen, Gewindebuchse)	Angepasst an Lenkrad / Lenkradgabel Kombination

Lochplatte Standard

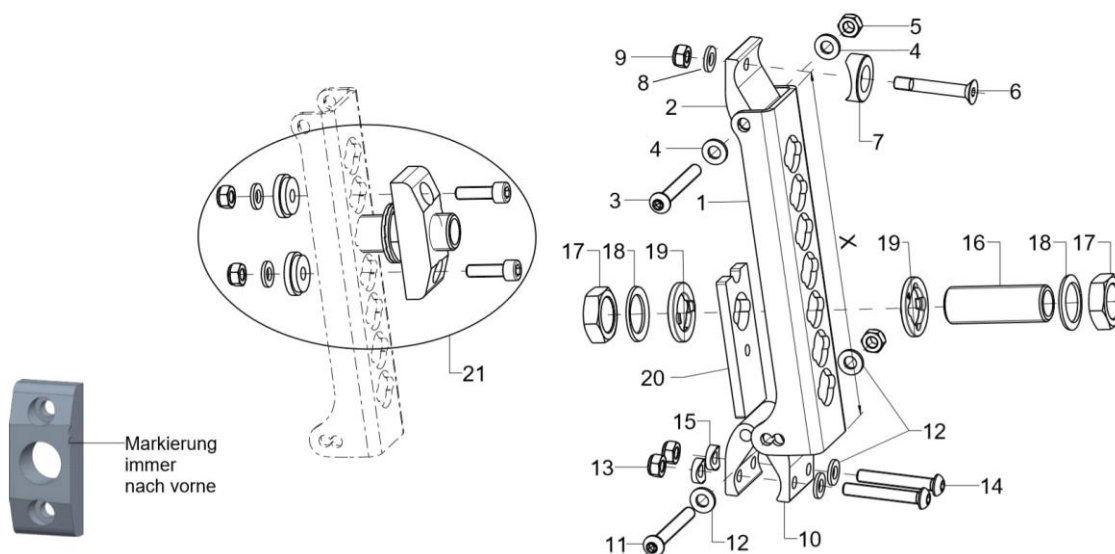

Pos.:	Menge:	Artikelnr:	Artikelbezeichnung:	Variante:
1	2	20150901	Lochplatte, X = 156,5 mm	
2	2	20150903	Aufhängung 1B oben	Standard-Rad: 0/2/5/8°, TRB-Rad: 0/2//8°
3-9	2	20150999	Montageset Aufhängung 1B oben	
3	1		Linsenschraube mit Innensechskant ISO 7380 - M6x50	
4	2		Scheibe ISO 7089 (DIN 125) - A 6,4	
5	1		Sechskantmutter selbstsi. niedrige Form DIN 985 - M6	
6	1		Senkschraube mit Innensechskant ISO 10642 (DIN 7991) M6x40	
7	1		Sattelscheibe Alu d=23x8	
8	1		Scheibe ISO 7089 (DIN 125) - A 6,4	
9	1		Sechskantmutter selbstsi. niedrige Form DIN 985 - M6	
10	2	20150913	Aufhängung 2B unten	Standard-Rad: 2/5/8°, TRB-Rad: 2/8°
o.B.	2	20150917	Aufhängung bei Trommelbremse 2B unten	Standard-Rad: 0°, TRB-Rad: 0/5°
11-15	2	20150998	Montageset Aufhängung 2B	
11	1		Linsenschraube mit Innensechskant ISO 7380 - M6x50	
12	4		Scheibe ISO 7089 (DIN 125) - A 6,4	
13	3		Sechskantmutter selbstsi. niedrige Form DIN 985 - M6	
14	2		Linsenschraube mit Innensechskant ISO 7380 - M6x40	
15	2		Sattelscheibe ø12/6,2x2,5	
16-20	1	210024	Einschraubadapter M18x1 d=12	
17	2		Mutter M18x1 SW24	
18	2		Sicherungsscheibe S18 - FST	
19	2	20150501	Sturz-Vorspurscheibe 0,5°, Set (2 Stück)	0,5° Spurausgleich
o.B.	2	20150502	Sturz-Vorspurscheibe 1°	1° Spurausgleich
20	1	20150921	Verstärkung Lochplatte	
21	2	20150929	Distanzblock f. Radstandsverbreiterung inklusive Montageset	Bis zu 20mm Verbreiterung pro Seite möglich

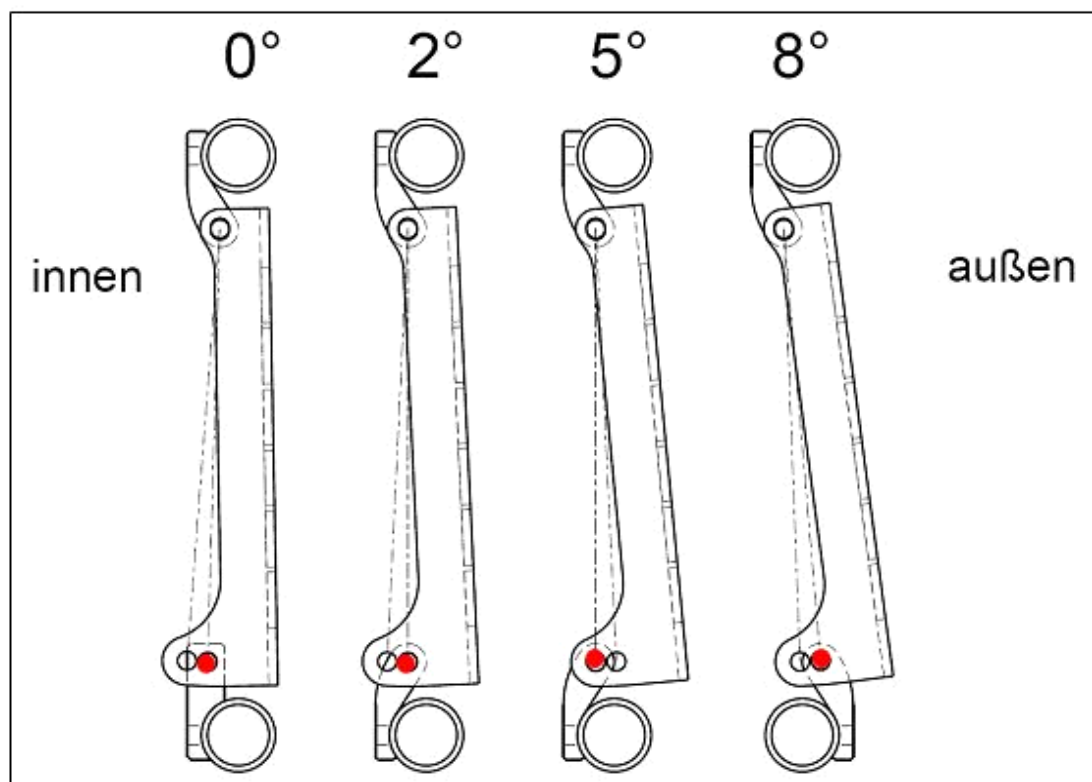

Einstellungen Radsturz bei Trommelbremsrädern - Stand: 25.02.14

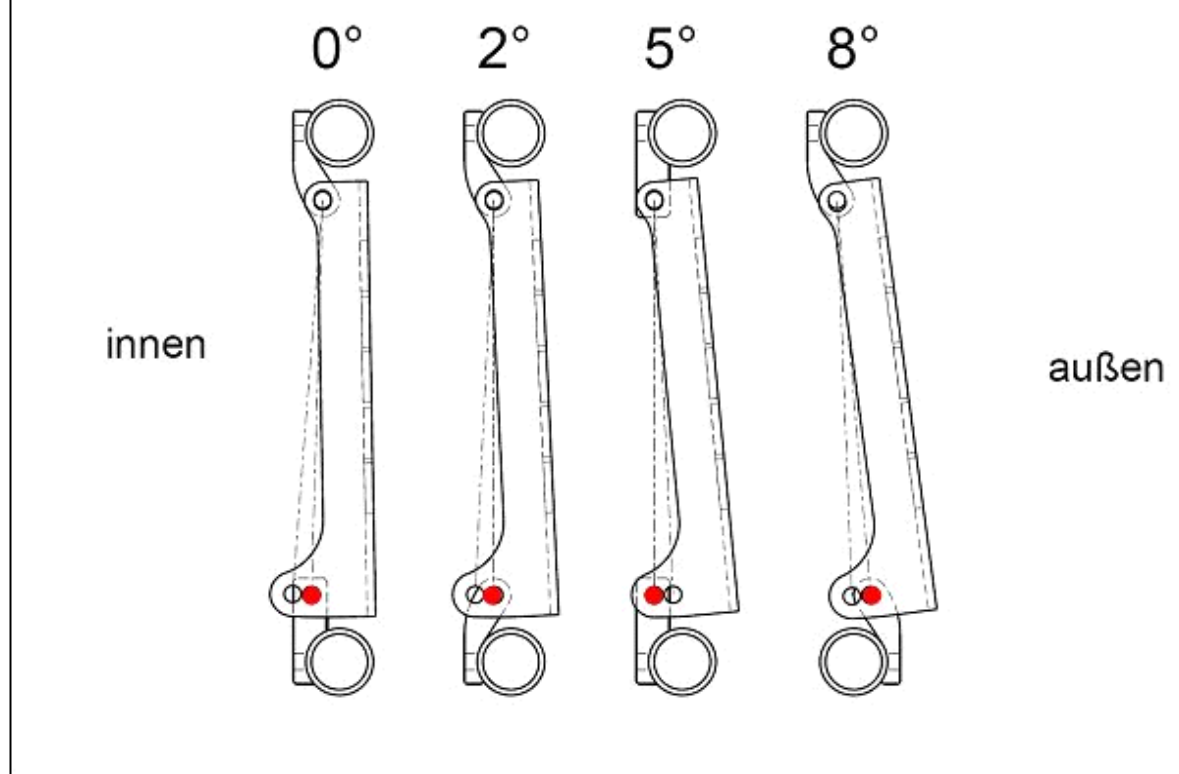

Lochplatte Trommelbremsrad

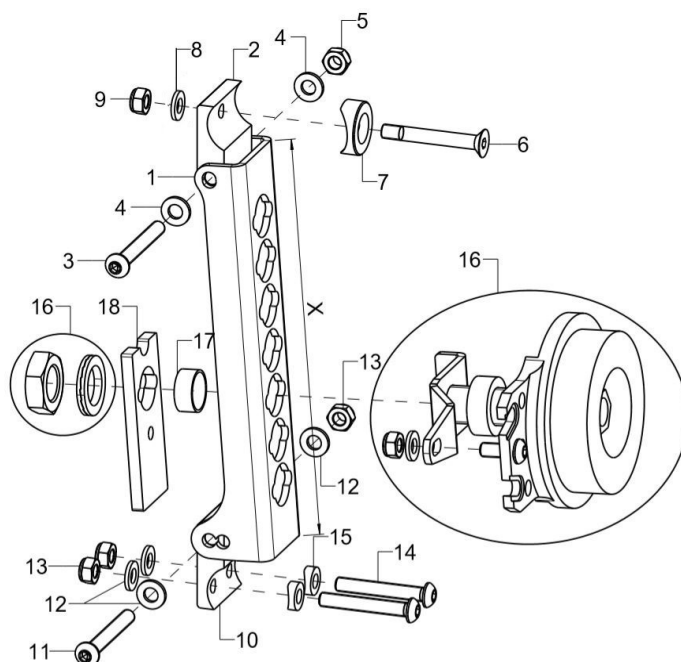

Pos.:	Menge:	Artikelnr:	Artikelbezeichnung:	Variante:
1	2	20150901	Lochplatte, X = 156,5 mm	
2	2	20150916	Aufhängung bei Trommelbremse 1B oben	TRB-Rad: 5°
o.B.	2	20150903	Aufhängung 1B oben	Standard-Rad: 0/2/5/8°, TRB-Rad: 0/2//8°
3-9	2	20150999	Montageset Aufhängung 1B oben	
3	1		Linsenschraube mit Innensechskant ISO 7380 - M6x50	
4	2		Scheibe ISO 7089 (DIN 125) - A 6,4	
5	1		Sechskantmutter selbstsi. niedrige Form DIN 985 - M6	
6	1		Senkschraube mit Innensechskant ISO 10642 (DIN 7991) M6x40	
7	1		Sattelscheibe Alu d=23x8	
8	1		Scheibe ISO 7089 (DIN 125) - A 6,4	
9	1		Sechskantmutter selbstsi. niedrige Form DIN 985 - M6	
10	2	20150917	Aufhängung bei Trommelbremse 2B unten	Standard-Rad: 0°, TRB-Rad: 0/5°
o.B.	2	20150913	Aufhängung 2B unten	Standard-Rad: 2/5/8°, TRB-Rad: 2/8°
11-15	2	20150998	Montageset Aufhängung 2B	
11	1		Linsenschraube mit Innensechskant ISO 7380 - M6x50	
12	4		Scheibe ISO 7089 (DIN 125) - A 6,4	
13	3		Sechskantmutter selbstsi. niedrige Form DIN 985 - M6	
14	2		Linsenschraube mit Innensechskant ISO 7380 - M6x40	
15	2		Sattelscheibe ø12/6,2x2,5	
16-18	1	220005	Trommelbremskörper kpl., inkl. Einschraubadapter und Gegenhalter	links/rechts
o.B.	1	220013	Trommelbremskörper für LLR-TBR Rad, incl.Einschraubadapter und Gegenhalter(links/rechts angeben)	links/rechts
17	2	22001202	Reduzierbuchse 8mm	
18	2	20150921	Verstärkung Lochplatte	
o.B.	2	597492	Verbreiterungsset für Trommelbremsrad	

Radstandsverlängerung 0°, 3°, 7°

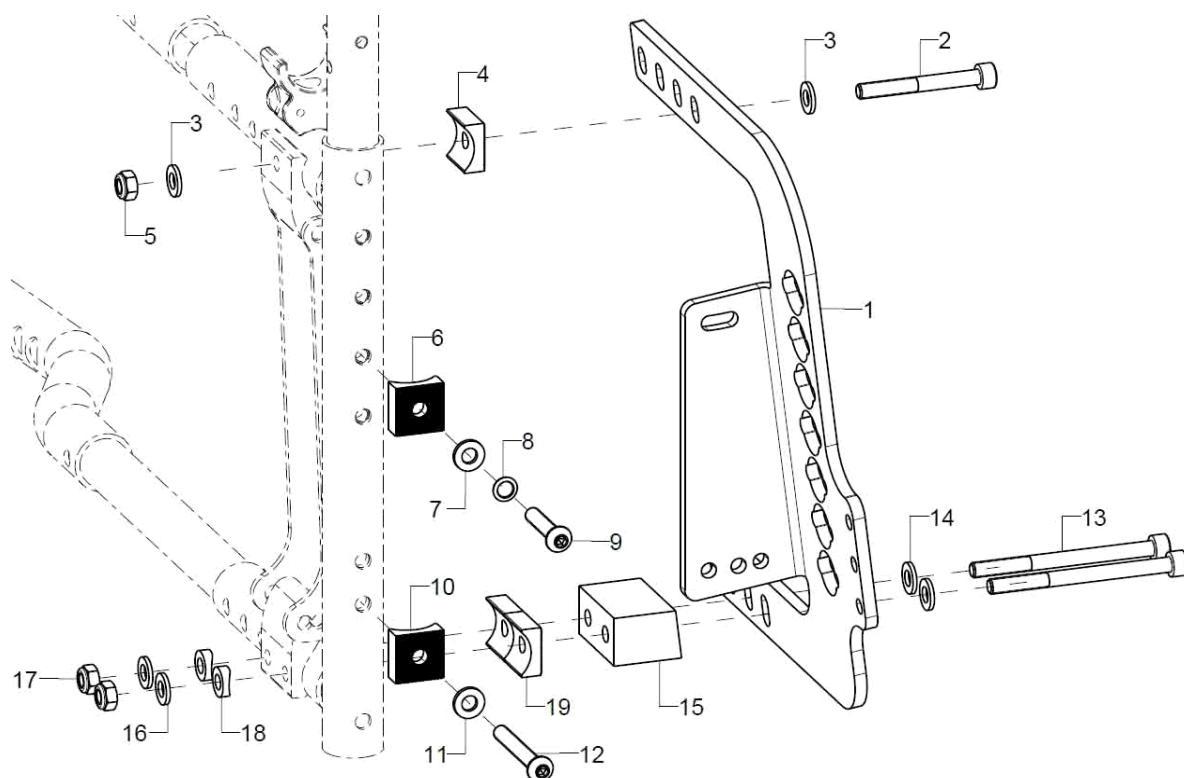

Pos.:	Menge:	Artikelnr:	Artikelbezeichnung:	Variante:
1-19	1P	7601	Radstandverlängerung, kpl.	Radsturz, Lochplattenmontage innen oder außen
1-19	1	76060101	Radstandverlängerung Gr.1 rechts	
o.B.	1	76060102	Radstandverlängerung Gr.1 links	
2	1		Zylinderschraube ISO 4762 (DIN 912) M6x50	
3	2		Scheibe ISO 7089 (DIN 125) - A 6,4	
4	1		Halbschale 20, R12	
5	1		Sechskantmutter selbstsi. niedrige Form DIN 985 - M6	
6	1		Halbschale 20, R12	
7	1		Scheibe ISO 7089 (DIN 125) - A 6,4	
8	1		Sicherungsscheibe S6 - FST	
9	1		Linsenschraube mit Innensechskant ISO 7380 - M6x30	
10	1		Halbschale 20, R12	
11	1		Scheibe ISO 7089 (DIN 125) - A 6,4	
12	1		Linsenschraube mit Innensechskant ISO 7380 - M6x45	
13	2		Zylinderschraube ISO 4762 (DIN 912) M6x45	
altern.	2		Zylinderschraube ISO 4762 (DIN 912) M6x60	
altern.	2		Zylinderschraube ISO 4762 (DIN 912) M6x75	
14	2		Scheibe ISO 7089 (DIN 125) - A 6,4	
15	1	76060103	Radsturzkeil 3° inkl. Montageset	Lochplattenanbau innen oder außen
altern.	1	76060104	Radsturzkeil 7° inkl. Montageset	Lochplattenanbau innen oder außen
16	2		Scheibe ISO 7089 (DIN 125) - A 6,4	
17	2		Sechskantmutter selbstsi. niedrige Form DIN 985 - M6	
18	2		Sattelscheibe Ø12/6,2x2,5	
19	2		Halbschale 20, R12	

Achtung:

Bei dem Anbau der Radstandsverlängerung ist auch der Anbau der Bremsschiene für die Radstandsverlängerung erforderlich. Siehe Baugruppe Rahmen.

Antriebsräder

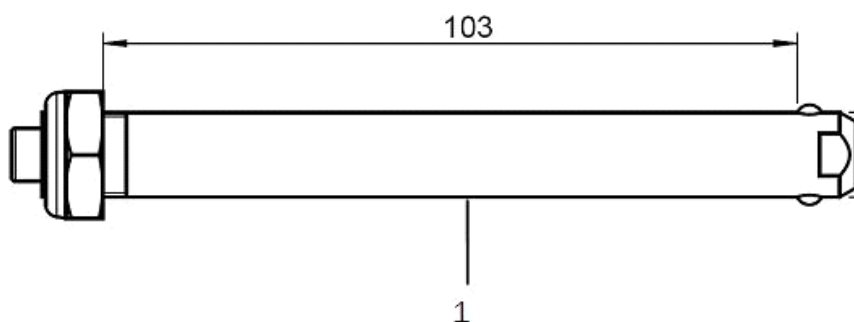

Pos.:	Menge:	Artikelnr:	Artikelbezeichnung:	Variante:
o.B.	2	212000	Antriebsradfelge 20 Zoll/Standard-Nabe	
o.B.	2	212200	Antriebsradfelge 22 Zoll/Standard-Nabe	
o.B.	2	212400	Antriebsradfelge 24 Zoll/Standard-Nabe	
o.B.	2	222000	Antriebsradfelge 20 Zoll/Trommelbrems-Nabe	
o.B.	2	222200	Antriebsradfelge 22 Zoll/Trommelbrems-Nabe	
o.B.	2	222400	Antriebsradfelge 24 Zoll/Trommelbrems-Nabe	
o.B.	2	212040	Profilradfelge 20 Zoll/Standard-Nabe und integr. Greifring	
o.B.	2	212240	Profilradfelge 22 Zoll/Standard-Nabe und integr. Greifring	
o.B.	2	212440	Profilradfelge 24 Zoll/Standard-Nabe und integr. Greifring	
o.B.	2	222040	Profilradfelge 20 Zoll/Trommelbrems-Nabe und integr. Greifring	
o.B.	2	222240	Profilradfelge 22 Zoll/Trommelbrems-Nabe und integr. Greifring	
o.B.	2	222440	Profilradfelge 24 Zoll/Trommelbrems-Nabe und integr. Greifring	
o.B.	2	212077	Leichtlaufradfelge 20 Zoll/Standard-Nabe	
o.B.	2	212277	Leichtlaufradfelge 22 Zoll/Standard-Nabe	
o.B.	2	212477	Leichtlaufradfelge 24 Zoll/Standard-Nabe	
o.B.	2	212081	Leichtlaufradfelge 20 Zoll/Trommelbrems-Nabe, schwarz	
o.B.	2	212281	Leichtlaufradfelge 22 Zoll/Trommelbrems-Nabe, schwarz	
o.B.	2	212481	Leichtlaufradfelge 24 Zoll/Trommelbrems-Nabe, schwarz	
1	2	210003	Steckachse $\varnothing 12 \times 103$ mm für Standardnaben (bei Standard-, Profil- und Leichtlaufrad)	
o.B.	2	220001	Steckachse $\varnothing 12 \times 123$, für Trommelbremsnabe	
o.B.	2	200011	Rillenkugellager $\varnothing 28/12$ 6001z	

Doppelgreifreifen Standard

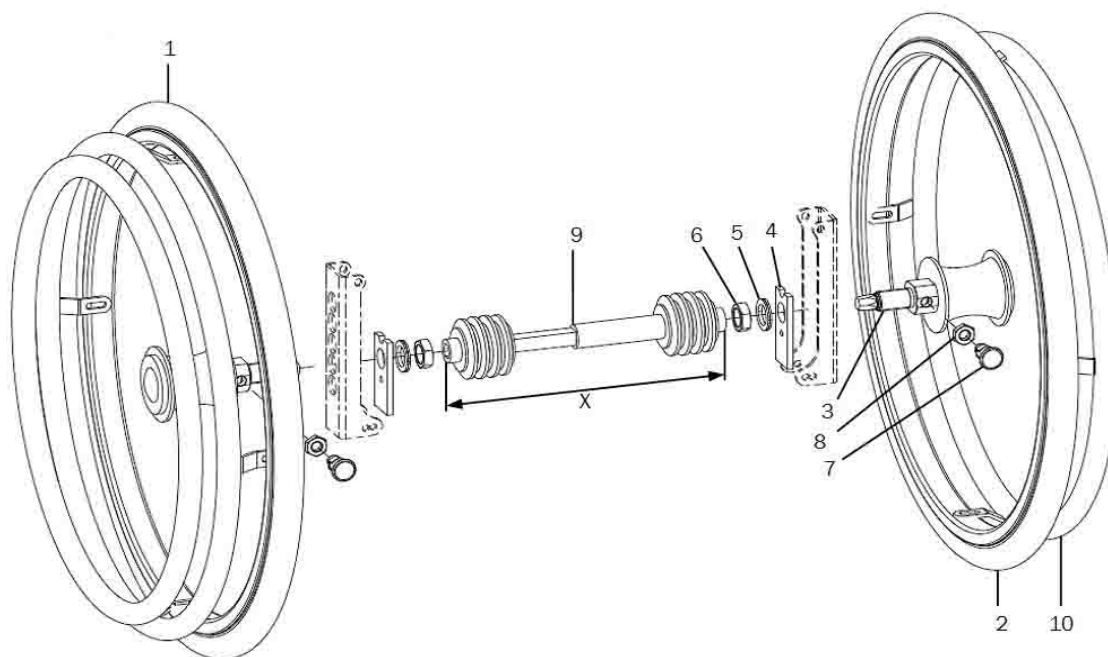

Pos.:	Menge:	Artikelnr:	Artikelbezeichnung:	Variante:
1-9	1	261401	Doppelgreifringsystem 20" für Standard-Nabe inkl. Bremsanker, Einschraubadapter, Gegenhalter und Teleskopstange	SB, nur bis 8° Radsturz mgl.
o.B.	1	261403	Doppelgreifringsystem 22" für Standard-Nabe inkl. Bremsanker, Einschraubadapter, Gegenhalter und Teleskopstange	SB
o.B.	1	261405	Doppelgreifringsystem 24" für Standard-Nabe inkl. Bremsanker, Einschraubadapter, Gegenhalter und Teleskopstange	SB
1+3-9	1	261440	20" Doppelgreifringrad mit Standard-Nabe inkl. Steckachse, Antriebsseite	nur bis 8° Radsturz mgl.
o.B.	1	261442	22" Doppelgreifringrad mit Standard-Nabe inkl. Steckachse, Antriebsseite	
o.B.	1	261444	24" Doppelgreifringrad mit Standard-Nabe inkl. Steckachse, Antriebsseite	
2-8	1	261441	20" Doppelgreifringrad mit Standard-Nabe inkl. Steckachse, Gegenseite	nur bis 8° Radsturz mgl.
o.B.	1	261443	22" Doppelgreifringrad mit Standard-Nabe inkl. Steckachse, Gegenseite	
o.B.	1	261445	24" Doppelgreifringrad mit Standard-Nabe inkl. Steckachse, Gegenseite	
3-8	1	261429	Montagezubehör DGR	
3	1		Einschraubadapter DGR Standard	
4	1	20150921	Verstärkung Lochplatte	
5	1		Sicherungsscheibe Nord-Lock M18	
6	1		Mutter M18x1 SW24	
7	1		Arretierbolzen mit Rastnut, M10x1	
8	1		Sechskantmutter ISO 4032 (DIN 934) - M10	
9	1	26140002	Teleskopstange 180-210mm für Doppelgreifringsystem	SB24
o.B.	1	26140003	Teleskopstange 195-235mm für Doppelgreifringsystem	SB26+28
o.B.	1	26140004	Teleskopstange 220-280mm für Doppelgreifringsystem	SB30+32
o.B.	1	26140005	Teleskopstange 270-330mm für Doppelgreifringsystem	SB34+36
o.B.	1	26140006	Teleskopstange 295-370mm für Doppelgreifringsystem	SB38+40
10	1	261430	Greifring 20" für Gegenseite	
o.B.	1	261431	Greifring 22" für Gegenseite	
o.B.	1	261432	Greifring 24" für Gegenseite	

Die passenden Greifringüberzüge finden Sie im Kapitel "Greifringüberzüge"

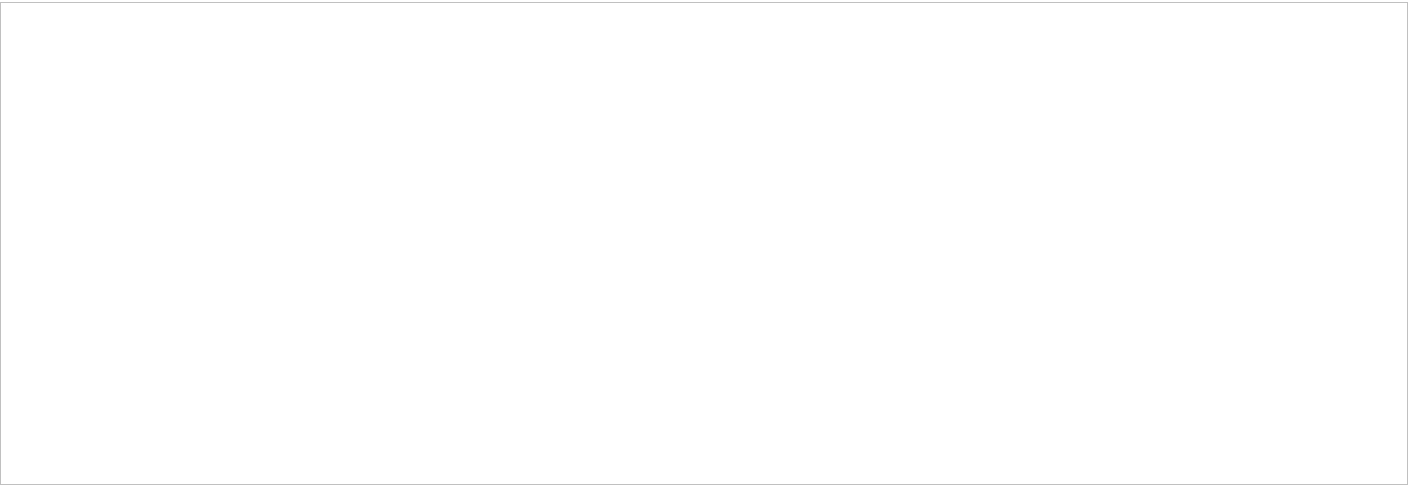

Doppelgreifreifen Trommelbremsen

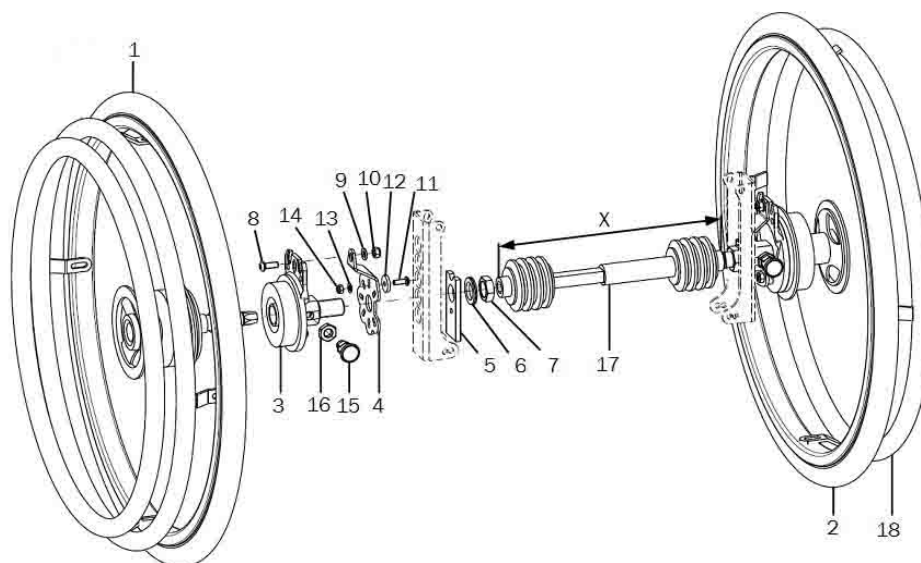

Pos.:	Menge:	Artikelnr:	Artikelbezeichnung:	Variante:
1-17	1	261402	Doppelgreifringssystem 20" für TBR-Nabe inkl. Bremsanker, Einschraubadapter, Gegenhalter und Teleskopstange	SB, nur bis 8° Radsturz mgl.
o.B.	1	261404	Doppelgreifringssystem 22" für TBR-Nabe inkl. Bremsanker, Einschraubadapter, Gegenhalter und Teleskopstange	SB
o.B.	1	261406	Doppelgreifringssystem 24" für TBR-Nabe inkl. Bremsanker, Einschraubadapter, Gegenhalter und Teleskopstange	SB
1	1	261450	20" Doppelgreifringrad mit Trommelbremse inkl. Steckachse, Antriebsseite	nur bis 8° Radsturz mgl., Anbau rechts oder links
o.B.	1	261452	22" Doppelgreifringrad mit Trommelbremse inkl. Steckachse, Antriebsseite	Anbau rechts oder links
o.B.	1	261454	24" Doppelgreifringrad mit Trommelbremse inkl. Steckachse, Antriebsseite	Anbau rechts oder links
2	1	261451	20" Doppelgreifringrad mit Trommelbremse inkl. Steckachse, Gegenseite	nur bis 8° Radsturz mgl., Anbau rechts oder links
o.B.	1	261453	22" Doppelgreifringrad mit Trommelbremse inkl. Steckachse, Gegenseite	Anbau rechts oder links
o.B.	1	261455	24" Doppelgreifringrad mit Trommelbremse inkl. Steckachse, Gegenseite	Anbau rechts oder links
3-16	1	261428	Montagezubehör DGR Trommelbremse	Anbau rechts oder links
3	1		Bremsanker inkl. Einschraubadapter Fitting DGR	
4	1	220012	Trommelbremskörper schwarz für LLR incl. Gegenhalter, TBR-Distanz, Verschraubung (Radsturz/ links-rechts angeben)	Anbau rechts oder links
5	1	20150921	Verstärkung Lochplatte	
6	1		Sicherungsscheibe Nord-Lock M18	
7	1		Mutter M18x1 SW24	
8	1		Linsenschraube mit Innensechskant ISO 7380 - M6x16	
9	1		Scheibe ISO 7089 (DIN 125) - A 6,4	
10	1		Sechskantmutter selbstsi. niedrige Form DIN 985 - M6	
11	1		Linsenflanschschraube mit Innensechskant M5x14	
12	1		Scheibe, ø18/5,2x3 für Bremsgegenhalter DGR, schwarz	
13	1		Scheibe ISO 7089 (DIN 125) - A 5,3	
14	1		Sechskantmutter selbstsi. niedrige Form DIN 985 - M5	
15	1		Arretierbolzen mit Rastnut, M10x1	
16	1		Sechskantmutter ISO 4032 (DIN 934) - M10	
17	1	26140002	Teleskopstange 180-210mm für Doppelgreifringssystem	SB24
o.B.	1	26140003	Teleskopstange 195-235mm für Doppelgreifringssystem	SB26+28
o.B.	1	26140004	Teleskopstange 220-280mm für Doppelgreifringssystem	SB30+32
o.B.	1	26140005	Teleskopstange 270-330mm für Doppelgreifringssystem	SB34+36
o.B.	1	26140006	Teleskopstange 295-370mm für Doppelgreifringssystem	SB38+40

18	1	261430	Greifring 20“ für Gegenseite
o.B.	1	261431	Greifring 22“ für Gegenseite
o.B.	1	261432	Greifring 24“ für Gegenseite

Die passenden Greifringüberzüge finden Sie im Kapitel "Greifringüberzüge"

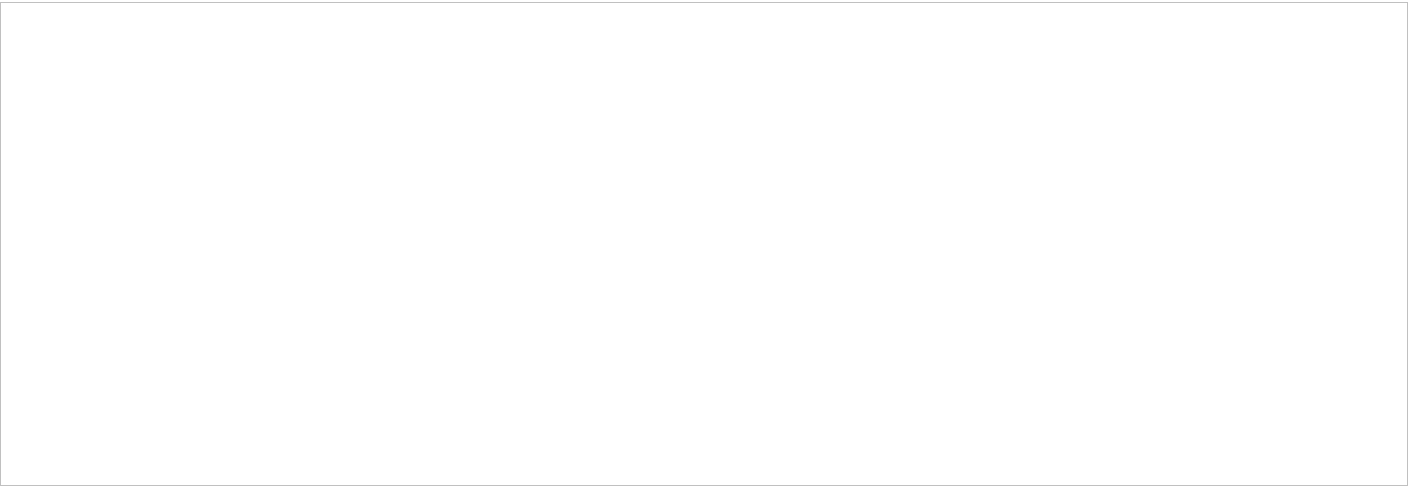



Bereifung

Pos.:	Menge:	Artikelnr:	Artikelbezeichnung:	Variante:
o.B.	2	202016	Luftbereifung 20 x1" Right Run schwarz (ETRTO-451)	
o.B.	2	202216	Luftbereifung 22 x1" Right Run schwarz (ETRTO-489)	
o.B.	2	202416	Luftbereifung 24 x1" Right Run schwarz (ETRTO-540)	
o.B.	2	202212	Luftbereifung 22 x 1" Marathon plus, schwarz	
o.B.	2	202412	Luftbereifung 24 x 1" Marathon plus, schwarz	
o.B.	2	202021	Luftbereifung 20 x 1 3/8" grau (ETRTO-451)	
o.B.	2	202221	Luftbereifung 22 x 1 3/8", grau (ETRTO-489)	
o.B.	2	202421	Luftbereifung 24 x 1 3/8", grau (ETRTO-540)	
o.B.	2	200520	Schlauch 20"	
o.B.	2	200522	Schlauch 22"	
o.B.	2	200524	Schlauch 24"	
o.B.	2	232013	Pannensichere Bereifung 20x1", schwarz	
o.B.	2	232213	Pannensichere Bereifung 22x1", schwarz	
o.B.	2	232413	Pannensichere Bereifung 24x1", schwarz	
o.B.	2	232014	Pannensichere Bereifung 20x1 3/8", schwarz	
o.B.	2	232214	Pannensichere Bereifung 22x1 3/8", schwarz	
o.B.	2	232414	Pannensichere Bereifung 24x1 3/8", schwarz	
o.B.	2	232012	Pannensichere Bereifung 20 x 1 Zoll, grau mit 16 mm Felgenbreite	
o.B.	2	232212	Pannensichere Bereifung 22 x 1 Zoll, grau mit 16 mm Felgenbreite	
o.B.	2	232412	Pannensichere Bereifung 24 x 1 Zoll, grau mit 16 mm Felgenbreite	

Greifringe

Pos.:	Menge:	Artikelnr:	Artikelbezeichnung:	Variante:
o.B.	2	302101	Greifring, Edelstahl, 20 Zoll hoch (4 Laschen/ ø465 mm)	Nur für Standardrad
o.B.	2	302201	Greifring, Edelstahl 22 Zoll standard (4 Laschen/ø465 mm)	Nur für Standardrad
o.B.	2	302301	Greifring, Edelstahl 22 Zoll hoch (4 Laschen/ø 515 mm)	Nur für Standardrad
o.B.	2	302401	Greifring, Edelstahl 24 Zoll standard (6 Laschen/ø515 mm)	Nur für Standardrad
o.B.	2	302501	Greifring, Edelstahl 24 Zoll hoch (6Laschen/ø 567 mm)	Nur für Standardrad
o.B.	2	3420	Greifring Maxgrepp Ergo-Para 20 Zoll mit 4 Laschen kpl.	Für Standard- + Leichtlaufrad
o.B.	2	3422	Greifring Maxgrepp Ergo-Para 22 Zoll mit 4 Laschen kpl.	Für Standard- + Leichtlaufrad
o.B.	2	3424	Greifring Maxgrepp Ergo-Para 24" Zoll mit 4 Laschen kpl.	Für Standard- + Leichtlaufrad
o.B.	2	3120	Greifring Edelstahl 20", 8 Noppen	Nur für Standardrad
o.B.	2	3122	Greifring Edelstahl 22", 8 Noppen	Nur für Standardrad
o.B.	2	3124	Greifring Edelstahl 24", 8 Noppen	Nur für Standardrad
o.B.	2	3320	Greifring Aluminium 20", schwarz; PVC-Ummantelung	Nicht für Profilräder
o.B.	2	3322	Greifring Aluminium 22", schwarz; PVC beschichtet	Nicht für Profilräder
o.B.	2	3324	Greifring Aluminium 24", schwarz; PVC beschichtet	Nicht für Profilräder
o.B.	2	342424	Greifring 24" mit ergonomischem Greifringprofil, schwarz eloxiert mit integriertem Griffgummi	Für Standard- + Leichtlaufrad
o.B.	2	302078	Greifring 20", Aluminium schwarz, 6 Laschen	für Leichtlaufrad mit Trommelbremse
o.B.	2	302278	Greifring 22", Aluminium schwarz, 6 Laschen	für Leichtlaufrad mit Trommelbremse
o.B.	2	302478	Greifring 24", Aluminium schwarz, 6 Laschen	für Leichtlaufrad mit Trommelbremse



Greifringüberzüge

Pos.:	Menge:	Artikelnr:	Artikelbezeichnung:	Variante:
o.B.	2	322002	Greifring-Überzug 20 Zoll Silikon für 20" Profilrad, 20" LLR hoch, 22" Greifring Std. Edelstahl, 20" Greifring hoch Edelstahl, DGR 24" Innenring (1400mm)	
o.B.	2	322202	Greifring-Überzug 22 Zoll Silikon für 22" Profilrad	
o.B.	2	322205	Greifring-Überzug 22 Zoll Silikon für 22" LLR Std, DGR 22" Außenring	
o.B.	2	322208	Greifring-Überzug 22 Zoll Silikon für DGR 22" Innenring	
o.B.	2	322402	Greifring-Überzug 24 Zoll Silikon für 24" Profilrad (1660mm)	
o.B.	2	322404	Greifring-Überzug 24 Zoll Silikon für 24" Greifring Std. Edelstahl, 22" LLR hoch	
o.B.	2	322405	Greifring-Überzug 24 Zoll Silikon für 24" LLR, DGR 24" Außenring	
o.B.	2	322603	Greifring-Überzug 24 Zoll Silikon für 24" LLR hoch, 24" Greifring Std. Edelstahl hoch, 26" Greifring Std. Edelstahl	
o.B.	2	322001	Greifring-Überzug Profilrad, Ergo 20"	
o.B.	2	322201	Greifring-Überzug Profilrad, Ergo 22"	
o.B.	2	322401	Greifring-Überzug Profilrad, Ergo 24"	

Speichenschutz

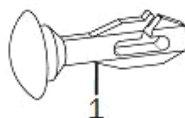

Pos.:	Menge:	Artikelnr:	Artikelbezeichnung:	Variante:
1	1	250001	Clip-Halter für transparenten Speichensch. Set=20 St.	
o.B.	2	252000	Speichenschutz 20", Unicolor transparent	
o.B.	2	252200	Speichenschutz 22", Unicolor transparent	
o.B.	2	252400	Speichenschutz 24", Unicolor transparent	

Design-Dekor-Speichenschützer können Sie unter den folgenden Internetadressen wählen:

www.speichen-schutz.de
www.wheelchairgadgets.com

Kniehebelbremse Standard

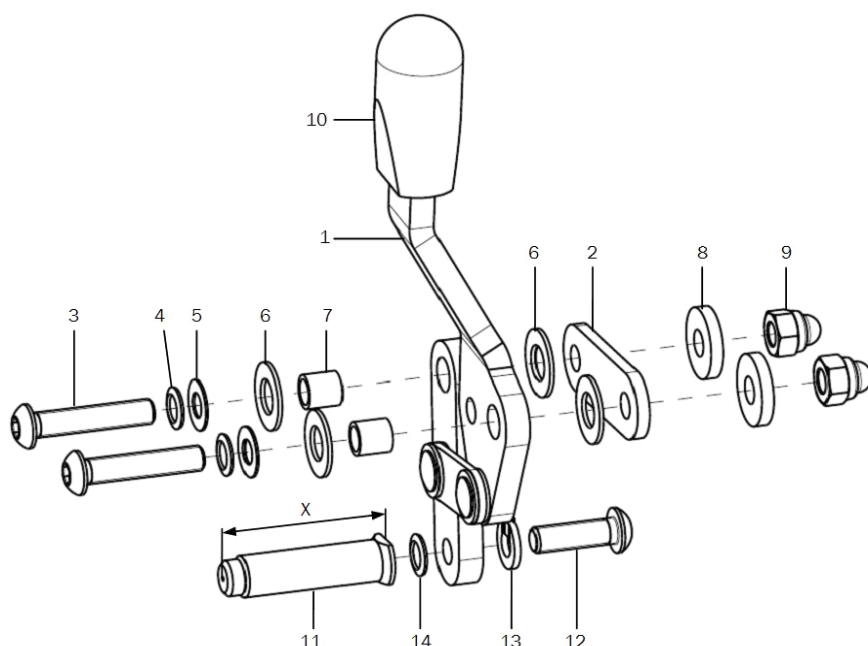

Pos.:	Menge:	Artikelnr:	Artikelbezeichnung:	Variante:
1-14	1	352502	Kniehebelbremse Standard, rechts, kpl.	Länge X, Rahmenvariante
o.B.	1	352501	Kniehebelbremse Standard, links, kpl.	Länge X, Rahmenvariante
1	1	352504	Bremsgrundkörper Standard, vormontiert, rechts	
o.B.	1	352503	Bremsgrundkörper Standard, vormontiert, links	
2	2	352505	Lasche 34, Bd 16x3x50	
3-9	2	352508	Montageset Kniehebelbremse	Rahmenvariante
3	2		Linsenschraube mit Innensechskant ISO 7380 - M6x30	
o.B.	2		Linsenschraube mit Innensechskant ISO 7380 - M6x45	
o.B.	2		Linsenschraube mit Innensechskant ISO 7380 - M6x50	
o.B.	2		Linsenschraube mit Innensechskant ISO 7380 - M6x60	
o.B.	2	352505	Lasche 34, Bd 16x3x50	
o.B.	2	35310209	Distanzbuchse Alu, schwarz Ø14x10 (Set 2 Stück)	
o.B.	2	35310207	Distanzbuchse Alu, schwarz Ø16x15 (Set 2 Stück)	
o.B.	2	35310208	Distanzbuchse Alu, schwarz Ø16x25 (Set 2 Stück)	
4	2		Sicherungsscheibe S6 - FST	
5	2		Passscheibe DIN 988 - 6x12x0,5 - A2	
6	4		Kotflügelscheibe 8,4x16x1 PE	
7	2		Distanzhülse 8,2 Ro 8x1x8,2	
8	1	352505	Lasche 34, Bd 16x3x50	
9	2		Sechsk.-Hutmutter niedr. Form mit Klemmt. DIN 986 - M6	
10	2	350017	Abdeckkappe schwarz, 15x6,8	
11-14	1	352518	Bremsbolzen 40 mm Linksgew. inkl. Montagezubehör	Länge X, Rechte Seite
o.B.	1	352506	Bremsbolzen gerändelt 40 mm, inkl. Montagezubehör	Länge X, Linke Seite
altern.	1	352519	Bremsbolzen 50 mm Linksgew. inkl. Montagezubehör	Länge X, Rechte Seite
o.B.	1	352507	Bremsbolzen gerändelt 50 mm, inkl. Montagezubehör	Länge X, Linke Seite
altern.	1	352520	Bremsbolzen 60 mm Linksgew. inkl. Montagezubehör	Länge X, Rechte Seite
o.B.	1	352510	Bremsbolzen gerändelt 60 mm, inkl. Montagezubehör	Länge X, Linke Seite
12	1		Li-schr. m. Innensechsk. ISO 7380, M6x20, Links-gew.	
o.B.	1		Linsenschraube mit Innensechskant ISO 7380 - M6x20	
13	1		Federring DIN 127 - A 6	



14	1	Sicherungsscheibe S6 - FST
----	---	----------------------------

Kniehebelbremse pull-to-lock

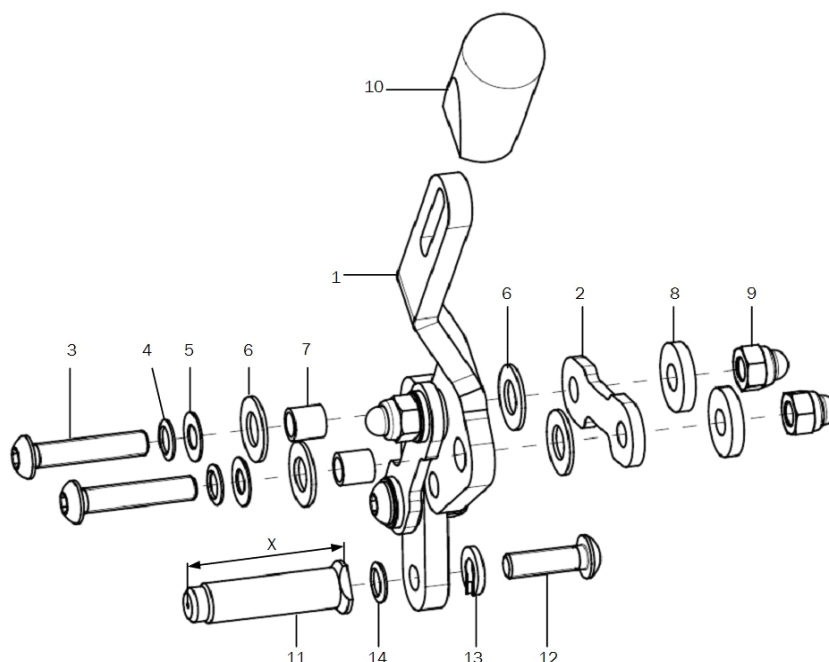

Pos.:	Menge:	Artikelnr:	Artikelbezeichnung:	Variante:
1-14	1	352902	Kniehebelbremse Pull-to-Lock, rechts, kpl.	Länge X, Rahmenvariante
o.B.	1	352901	Kniehebelbremse Pull-to-Lock, links, kpl.	Länge X, Rahmenvariante
1	1	352904	Bremsgrundkörper Pull-to-Lock, vormontiert, rechts	
o.B.	1	352903	Bremsgrundkörper Pull-to-Lock, vormontiert, links	
2	2	352525	Lasche 34 KHB-verriegelbar 16x3x50	
3-9	2	352508	Montageset Kniehebelbremse	Rahmenvariante
3	2		Linsenschraube mit Innensechskant ISO 7380 - M6x30	
o.B.	2		Linsenschraube mit Innensechskant ISO 7380 - M6x45	
o.B.	2		Linsenschraube mit Innensechskant ISO 7380 - M6x50	
o.B.	2		Linsenschraube mit Innensechskant ISO 7380 - M6x60	
o.B.	2	352505	Lasche 34, Bd 16x3x50	
o.B.	2	35310209	Distanzbuchse Alu, schwarz Ø14x10 (Set 2 Stück)	
o.B.	2	35310207	Distanzbuchse Alu, schwarz Ø16x15 (Set 2 Stück)	
o.B.	2	35310208	Distanzbuchse Alu, schwarz Ø16x25 (Set 2 Stück)	
4	2		Sicherungsscheibe S6 - FST	
5	2		Passscheibe DIN 988 - 6x12x0,5 - A2	
6	4		Kotflügelscheibe 8,4x16x1 PE	
7	2		Distanzhülse 8,2 Ro 8x1x8,2	
8	2	352505	Lasche 34, Bd 16x3x50	
9	2		Sechsk.-Hutmutter niedr. Form mit Klemmt. DIN 986 - M6	
10	2	350017	Abdeckkappe schwarz, 15x6,8	
11-14	1	352518	Bremsbolzen 40 mm Linksgew. inkl. Montagezubehör	Länge X, Rechte Seite
o.B.	1	352506	Bremsbolzen gerändelt 40 mm, inkl. Montagezubehör	Länge X, Linke Seite
altern.	1	352519	Bremsbolzen 50 mm Linksgew. inkl. Montagezubehör	Länge X, Rechte Seite
o.B.	1	352507	Bremsbolzen gerändelt 50 mm, inkl. Montagezubehör	Länge X, Linke Seite
altern.	1	352520	Bremsbolzen 60 mm Linksgew. inkl. Montagezubehör	Länge X, Rechte Seite
o.B.	1	352510	Bremsbolzen gerändelt 60 mm, inkl. Montagezubehör	Länge X, Linke Seite
12	1		Li-schr. m. Innensechsk. ISO 7380, M6x20, Links-gew.	
o.B.	1		Linsenschraube mit Innensechskant ISO 7380 - M6x20	
13	1		Federring DIN 127 - A 6	



14	1	Sicherungsscheibe S6 - FST
----	---	----------------------------

Kniehebelbremse verriegelbar

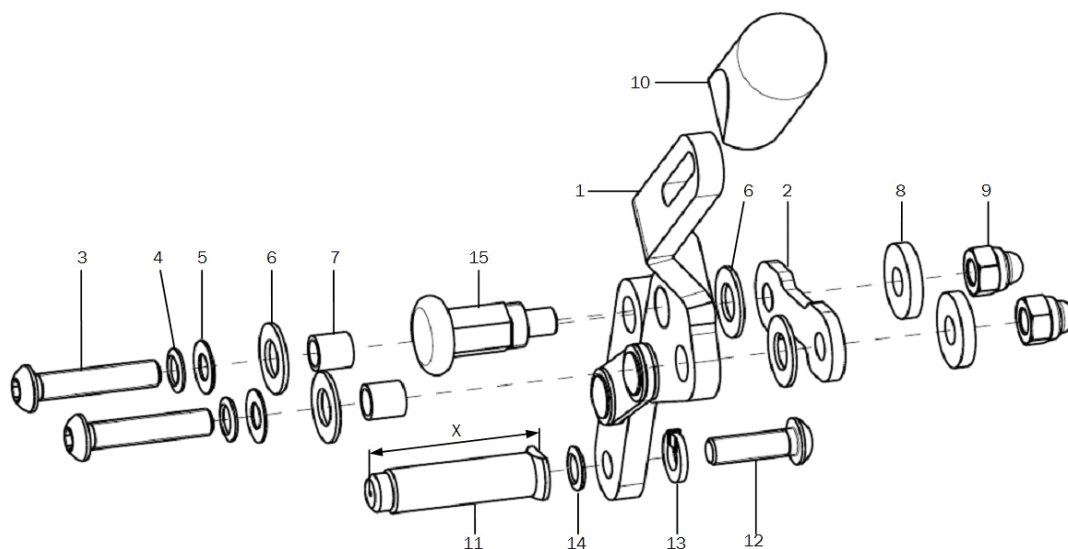

Pos.:	Menge:	Artikelnr:	Artikelbezeichnung:	Variante:
1-15	1	351302	Kniehebelbremse verriegelbar, rechts kpl.	Länge X, Rahmenvariante
o.B.	1	351301	Kniehebelbremse verriegelbar, links, kpl.	Länge X, Rahmenvariante
1	1	351304	Bremsgrundkörper verriegelbar, vormontiert, rechts	
o.B.	1	351303	Bremsgrundkörper verriegelbar, vormontiert, links	
2	2	352525	Lasche 34 KHB-verriegelbar 16x3x50	
3-9	2	352508	Montageset Kniehebelbremse	Rahmenvariante
3	2		Linsenschraube mit Innensechskant ISO 7380 - M6x30	
o.B.	2		Linsenschraube mit Innensechskant ISO 7380 - M6x45	
o.B.	2		Linsenschraube mit Innensechskant ISO 7380 - M6x50	
o.B.	2		Linsenschraube mit Innensechskant ISO 7380 - M6x60	
o.B.	2	352505	Lasche 34, Bd 16x3x50	
o.B.	2	35310209	Distanzbuchse Alu, schwarz Ø14x10 (Set 2 Stück)	
o.B.	2	35310207	Distanzbuchse Alu, schwarz Ø16x15 (Set 2 Stück)	
o.B.	2	35310208	Distanzbuchse Alu, schwarz Ø16x25 (Set 2 Stück)	
4	2		Sicherungsscheibe S6 - FST	
5	2		Passscheibe DIN 988 - 6x12x0,5 - A2	
6	4		Kotflügelscheibe 8,4x16x1 PE	
7	2		Distanzhülse 8,2 Ro 8x1x8,2	
8	2	352505	Lasche 34, Bd 16x3x50	
9	2		Sechsk.-Hutmutter niedr. Form mit Klemmt. DIN 986 - M6	
10	2	350017	Abdeckkappe schwarz, 15x6,8	
11-14	1	352518	Bremsbolzen 40 mm Linksgew. inkl. Montagezubehör	Länge X, Rechte Seite
o.B.	1	352506	Bremsbolzen gerändelt 40 mm, inkl. Montagezubehör	Länge X, Linke Seite
altern.	1	352519	Bremsbolzen 50 mm Linksgew. inkl. Montagezubehör	Länge X, Rechte Seite
o.B.	1	352507	Bremsbolzen gerändelt 50 mm, inkl. Montagezubehör	Länge X, Linke Seite
altern.	1	352520	Bremsbolzen 60 mm Linksgew. inkl. Montagezubehör	Länge X, Rechte Seite
o.B.	1	352510	Bremsbolzen gerändelt 60 mm, inkl. Montagezubehör	Länge X, Linke Seite
12	1		Li-schr. m. Innensechsk. ISO 7380, M6x20, Links-gew.	
o.B.	1		Linsenschraube mit Innensechskant ISO 7380 - M6x20	
13	1		Federring DIN 127 - A 6	
14	1		Sicherungsscheibe S6 - FST	
15	2	350503	Zugschnapper M10 Ø6 mm arretierbar, schwarz	

Einhandbremse Bedienseite

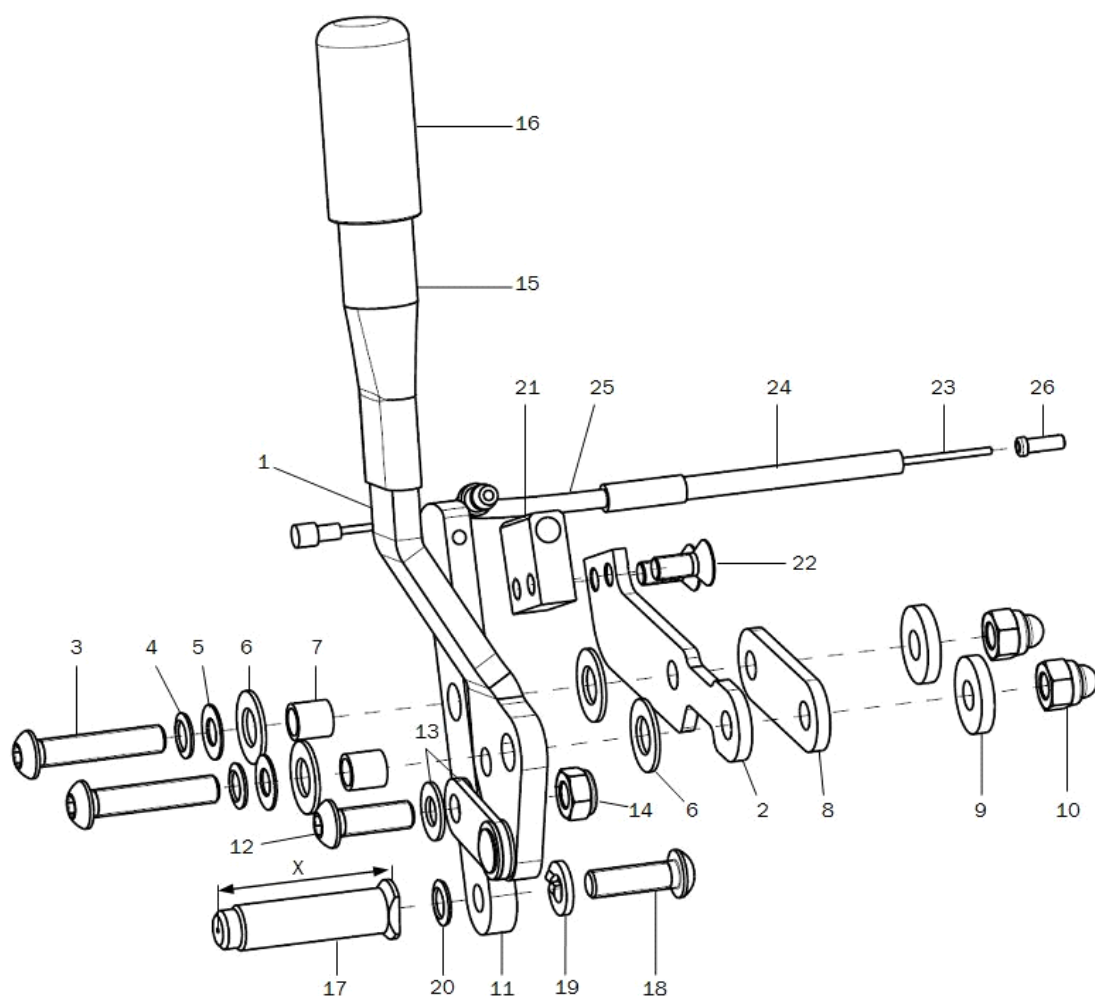

Pos.:	Menge:	Artikelnr:	Artikelbezeichnung:	Variante:
1-49	1	350902	Einhandbremse rechts, kpl, Bedienseite + Nichtbedienseite	Länge X, Rahmenvariante
o.B.	1	350901	Einhandbremse links, kpl, Bedienseite + Nichtbedienseite	Länge X, Rahmenvariante
			Bedienseite	
1-26	1	350904	Einhandbremse Bedienseite rechts, kpl.	Länge X, Rahmenvariante
o.B.	1	350903	Einhandbremse Bedienseite links, kpl.	Länge X, Rahmenvariante
1	1	350906	Bremsgrundkörper EHB, vormontiert, rechts	
o.B.	1	350905	Bremsgrundkörper EHB, vormontiert, links	
2	1	350910	Halteblech Bedienseite EHB rechts	
o.B.	1	350909	Halteblech Bedienseite EHB links	
3-10	1	350999	Montageset Kniehebelbremse	Rahmenvariante
3	2		Linsenschraube mit Innensechskant ISO 7380 - M6x30	
o.B.	2		Linsenschraube mit Innensechskant ISO 7380 - M6x45	
o.B.	2		Linsenschraube mit Innensechskant ISO 7380 - M6x50	
o.B.	2		Linsenschraube mit Innensechskant ISO 7380 - M6x60	
o.B.	2	352505	Lasche 34, Bd 16x3x50	
o.B.	2	35310209	Distanzbuchse Alu, schwarz Ø14x10 (Set 2 Stück)	
o.B.	2	35310208	Distanzbuchse Alu, schwarz Ø16x25 (Set 2 Stück)	
o.B.	2	35310207	Distanzbuchse Alu, schwarz Ø16x15 (Set 2 Stück)	



4	2		Sicherungsscheibe S6 - FST	
5	2		Passscheibe DIN 988 - 6x12x0,5 - A2	
6	4		Kotflügelscheibe 8,4x16x1 PE	
7	2		Distanzhülse 8,2 Ro 8x1x8,2	
8	1	352505	Lasche 34, Bd 16x3x50	
9	2	352505	Lasche 34, Bd 16x3x50	
10	2		Sechsk.-Hutmutter niedr. Form mit Klemmt. DIN 986 - M6	
11-14	1	350913	Bremsbolzenhalter EHB inkl. Montagezubehör	
12	1		Linsenschraube mit Innensechskant ISO 7380 - M6x18	
13	2		Scheibe 6x12,7x0.9 (Tw)	
14	1		Sechskantmutter selbstsi. niedrige Form DIN 985 - M6	
15	1		Bremshebelverlängerung kpl.	
16	1		PVC-Tauchkappe EHB	
17-20	1	352518	Bremsbolzen 40 mm Linksgew. inkl. Montagezubehör	Länge X, Rechte Seite
o.B.	1	352506	Bremsbolzen gerändelt 40 mm, inkl. Montagezubehör	Länge X, Linke Seite
altern.	1	352519	Bremsbolzen 50 mm Linksgew. inkl. Montagezubehör	Länge X, Rechte Seite
o.B.	1	352507	Bremsbolzen gerändelt 50 mm, inkl. Montagezubehör	Länge X, Linke Seite
altern.	1	352520	Bremsbolzen 60 mm Linksgew. inkl. Montagezubehör	Länge X, Rechte Seite
o.B.	1	352510	Bremsbolzen gerändelt 60 mm, inkl. Montagezubehör	Länge X, Linke Seite
18	1		Li-schr. m. Innensechsk. ISO 7380, M6x20, Links-gew.	
o.B.	1		Linsenschraube mit Innensechskant ISO 7380 - M6x20	
19	1		Federring DIN 127 - A 6	
22	2		Senkschraube mit Innensechskant ISO 10642 (DIN 7991) M5x12	
20	1		Sicherungsscheibe S6 - FST	
21-22	1	350914	Führungshalter EHB Bedienseite inkl. Montageschraube	
23	1	352012	Innenzug Ø1,5x2250mm mit Doppelnippel	
23-26	1	350917	Bowdenzug, kpl.	
24	1	350915	Außenhülle für Bremszug schwarz	SB +10cm
25	2	350916	Bügelführung mit Hülse	
26	1	352005	Endkappe für Innenzüge ø1-1,5 mm	Set 2 Stück

Einhandbremse Nicht-Bedienseite

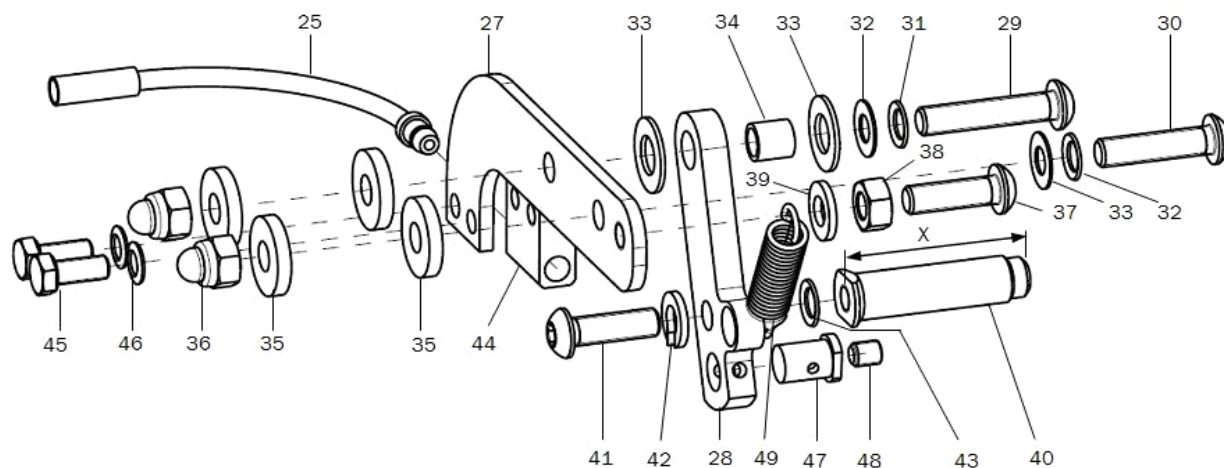

Pos.:	Menge:	Artikelnr:	Artikelbezeichnung:	Variante:
27-49	1	350912	Einhandbremse Nicht-Bedienseite, kpl.	Länge X, Rahmenvariante, links/rechts
27	1	350920	Halteblech EHB	
28	1	350921	Bremsbolzenhalter EHB	
29-39	1	350998	Montageset EHB	Rahmenvariante
29	1		Linsenschraube mit Innensechskant ISO 7380 - M6x30	
o.B.	1		Linsenschraube mit Innensechskant ISO 7380 - M6x45	
o.B.	1		Linsenschraube mit Innensechskant ISO 7380 - M6x50	
o.B.	1		Linsenschraube mit Innensechskant ISO 7380 - M6x60	
30	1		Linsenschraube mit Innensechskant ISO 7380 - M6x25	
o.B.	1		Linsenschraube mit Innensechskant ISO 7380 - M6x40	
o.B.	1		Linsenschraube mit Innensechskant ISO 7380 - M6x45	
o.B.	1		Linsenschraube mit Innensechskant ISO 7380 - M6x55	
o.B.	1	352505	Lasche 34, Bd 16x3x50	
o.B.	2	35310209	Distanzbuchse Alu, schwarz Ø14x10 (Set 2 Stück)	
o.B.	2	35310207	Distanzbuchse Alu, schwarz Ø16x15 (Set 2 Stück)	
o.B.	2	35310208	Distanzbuchse Alu, schwarz Ø16x25 (Set 2 Stück)	
31	2		Sicherungsscheibe S6 - FST	
32	2		Passscheibe DIN 988 - 6x12x0,5 - A2	
33	2		Kotflügelscheibe 8,4x16x1 PE	
34	1		Distanzhülse 8,2 Ro 8x1x8,2	
35	4		Scheibe DIN 7349 - 6,4	
36	2		Sechsk.-Hutmutter niedr. Form mit Klemmt. DIN 986 - M6	
37	1		Linsenschraube mit Innensechskant ISO 7380 - M6x20	
38	1		Sechskantmutter ISO 4032 (DIN 934) - M10	
39	1		Scheibe ISO 7089 (DIN 125) - A 6,4	
40-43	1	352518	Bremsbolzen 40 mm Linksgew. inkl. Montagezubehör	Länge X, Rechte Seite
o.B.	1	352506	Bremsbolzen gerändelt 40 mm, inkl. Montagezubehör	Länge X, Linke Seite



altern.	1	352519	Bremsbolzen 50 mm Linksgew. inkl. Montagezubehör	Länge X, Rechte Seite
o.B.	1	352507	Bremsbolzen gerändelt 50 mm, inkl. Montagezubehör	Länge X, Linke Seite
altern.	1	352520	Bremsbolzen 60 mm Linksgew. inkl. Montagezubehör	Länge X, Rechte Seite
o.B.	1	352510	Bremsbolzen gerändelt 60 mm, inkl. Montagezubehör	Länge X, Linke Seite
41	1		Li-schr. m. Innensechsk. ISO 7380, M6x20, Links-gew.	
o.B.	1		Linsenschraube mit Innensechskant ISO 7380 - M6x20	
42	1		Federring DIN 127 - A 6	
43	1		Sicherungsscheibe S6 - FST	
44-46	1	350922	Führungshalter EHB Nicht-Bediens. inkl. Montagezubehör	
45	2		Sechskantschraube ISO 4017 (DIN 933) - M5x12	
46	2		Sicherungsscheibe S5 - FST	
47-48	1	350923	Klemmnippel inkl. Gewindestift	
48	1		Gewindestift mit Innensechskant ISO 4026 (DIN 913), M5x6	
49	1	350924	Zugfeder 1,2x9x40	

Seilzugbremse

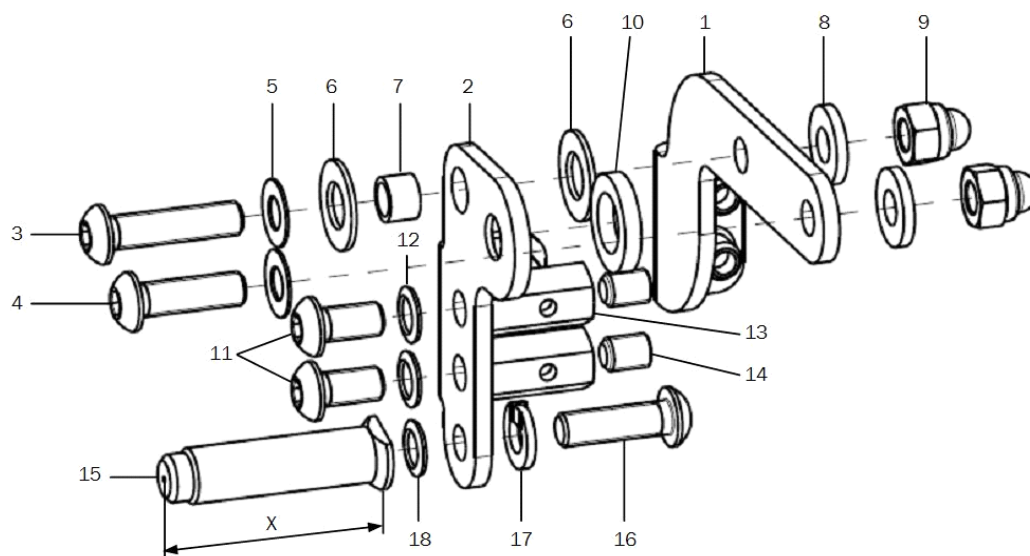

Pos.:	Menge:	Artikelnr:	Artikelbezeichnung:	Variante:
1-32	1	3531	Seilzugbremse im Seitenteil integriert kpl. (Bremskörper , Benutzerbedienung, Verschraubung)	Länge X, Rahmenvariante, Benutzer-Begleiterbedienteil, links/rechts
1	1	35310604	Basisteil Kombi, rechts	zusätzlich. Begleiterbedienteil
o.B.	1	35310205	Basisteil, rechts	BenutzerbBenutzer
o.B.	1	35310603	Basisteil Kombi, links	zusätzlich. Begleiterbedienteil
o.B.	1	35310204	Basisteil, links	Benutzerbedienteil
2	1	35310606	Andrückteil Kombi, rechts	zusätzlich. Begleiterbedienteil
o.B.	1	35310202	Andrückteil, rechts	Benutzerbedienteil
o.B.	1	35310605	Andrückteil Kombi, links	zusätzlich. Begleiterbedienteil
o.B.	1	35310201	Andrückteil links	Benutzerbedienteil
3-14	2	353199	Montageset bei Bremskörper der Seilzugbremse	Rahmenvariante
3	1		Linsenschraube mit Innensechskant ISO 7380 - M6x25 Linsenschraube mit Innensechskant ISO 7380 - M6x35	
o.B.	1		Linsenschraube mit Innensechskant ISO 7380 - M6x40 Linsenschraube mit Innensechskant ISO 7380 - M6x50	
4	1		Linsenschraube mit Innensechskant ISO 7380 - M6x20 Linsenschraube mit Innensechskant ISO 7380 - M6x30	
o.B.	1		Linsenschraube mit Innensechskant ISO 7380 - M6x35 Linsenschraube mit Innensechskant ISO 7380 - M6x45	
o.B.	1	352505	Lasche 34, Bd 16x3x50	
		35310209	Distanzbuchse Alu, schwarz Ø14x10 (Set 2 Stück)	
o.B.	2	35310207	Distanzbuchse Alu, schwarz Ø16x15 (Set 2 Stück)	
		35310208	Distanzbuchse Alu, schwarz Ø16x25 (Set 2 Stück)	
5	2		Passscheibe DIN 988 - 6x12x0,5 - A2	
6	2		Kotflügelscheibe 8,4x16x1 PE	
7	1		Messingbuchse 8x6x5,5	
8	2	352505	Lasche 34, Bd 16x3x50	
9	2		Sechsk.-Hutmutter niedr. Form mit Klemmt. DIN 986 - M6	
10	1		Scheibe PS 3xØ17,5/10,7 schwarz	
11	1		Linsenschraube mit Innensechskant ISO 7380 - M6x12	
12	1		Sicherungsscheibe S6 - FST	
13	1		Klemmnippelmuffe SW10 M6x20 mit Bohrung	
14	1		Gewindestift mit Innensechskant ISO 4026 (DIN 913), M6x8	



15-18	1	352518	Bremsbolzen 40 mm Linksgew. inkl. Montagezubehör	Länge X, Rechte Seite
o.B.	1	352506	Bremsbolzen gerändelt 40 mm, inkl. Montagezubehör	Länge X, Linke Seite
altern.	1	352519	Bremsbolzen 50 mm Linksgew. inkl. Montagezubehör	Länge X, Rechte Seite
o.B.	1	352507	Bremsbolzen gerändelt 50 mm, inkl. Montagezubehör	Länge X, Linke Seite
altern	1	352520	Bremsbolzen 60 mm Linksgew. inkl. Montagezubehör	Länge X, Rechte Seite
o.B.	1	352510	Bremsbolzen gerändelt 60 mm, inkl. Montagezubehör	Länge X, Linke Seite
16	1		Li-schr. m. Innensechsk. ISO 7380, M6x20, Links-gew.	
o.B.	1		Linsenschraube mit Innensechskant ISO 7380 - M6x20	
17	1		Federring DIN 127 - A 6	
18	1		Sicherungsscheibe S6 - FST	

Seilzugbremse Begleiter- und Benutzerbedienteil

Seilzugbremse

Benutzerbedienteil

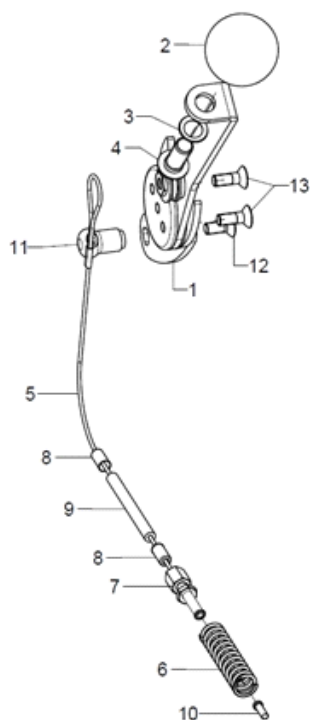

Begleiterbedienteil

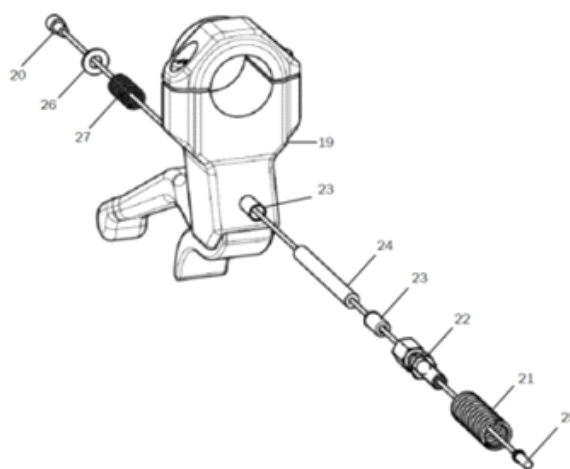

Pos.:	Menge:	Artikelnr:	Artikelbezeichnung:	Variante:
1-13	2	353103	Benutzerbedienung bei Seilzugbremse im Seitenteil integriert kpl.	rechts, links
1-4	1	353111	Bedienteil der Seilzugbremse, rechts - vormontiert	
o.B.	1	353112	Bedienteil der Seilzugbremse, links - vormontiert	
2-4	1	35310109	Kugelknopf $\varnothing 32/M8$, Form C, schw., inkl. Montagezubehör	
3	1		Sicherungsscheibe S8 - FST	
4	1		Linsenschraube mit Innensechskant ISO 7380 - M8x20	
5-10	2	353105	Seilzug kpl. Bei Seilzugbremse	
5	1	35310301	Seilzug mit Schlaufe 90 cm	
6	1	352405	Druckfeder, 1,1x9,4x44,3	
7	1	352406	Einstellschraube f. Bowdenzug, M5x34 mm	
8	2	352412	Abschlußhülse gedreht aus Metall, $\varnothing 5$, Endkappen	
9	1	35310303	Außenhülle für Bremszug schwarz, 38 cm lang	
10	1	352005	Endkappe für Innenzüge $\varnothing 1-1,5$ mm	Set 2 Stück



11	1		Seilzug-Durchführung	
12	1		Senkschraube mit Innensechskant ISO 10642 (DIN 7991) M5x12	
13	2		Senkschraube mit Innensechskant ISO 10642 (DIN 7991) M5x14	
			Begleiterbedienteil	
19-27	2	353110	Begleiterbedienteil kpl.	
19	1	352010	Handbremshebel schwarz, feststellbar	
20	1	352012	Innenzug Ø1,5x2250mm mit Doppelnippel	
21	1	352405	Druckfeder, 1,1x9,4x44,3	
22	1	352406	Einstellschraube f. Bowdenzug, M5x34 mm	
23	2	352412	Abschlußhülse gedreht aus Metall, ø5, Endkappen	
24	1	352013	Außenhülle für Bremszug schwarz, 150 cm lang	
25	1	352005	Endkappe für Innenzüge ø1-1,5 mm	Set 2 Stück
26	1		Scheibe ISO 7089 (DIN 125) - A 4,3	
27	1		Druckfeder, 0,66x6,7x15	

Bremsgriff Trommelbremse

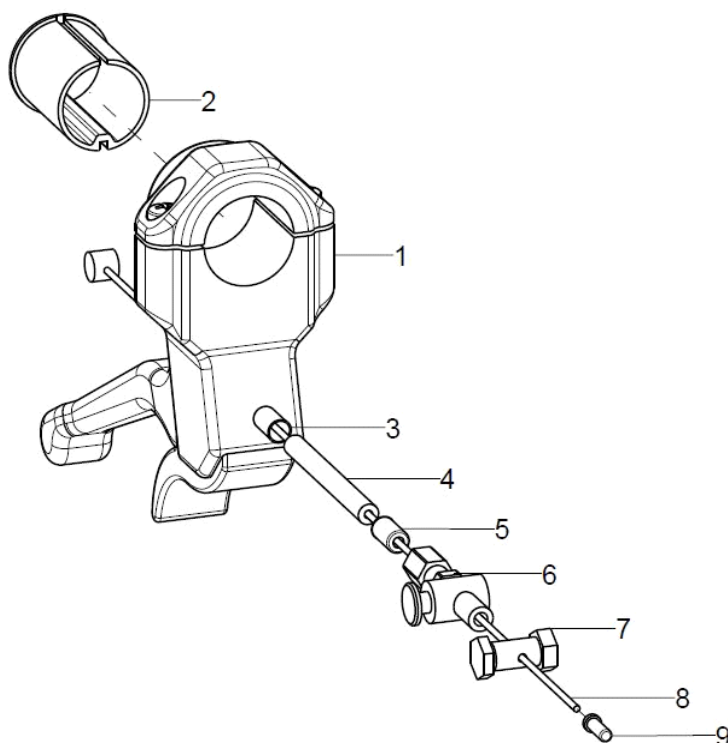

Pos.:	Menge:	Artikelnr:	Artikelbezeichnung:	Variante:
1-9	2	352016	Handbremshebel kpl. mit Bedieneinheit (Hülle, Seilzug, Anschlussteile, Endkappen)	Schiebegriffvariante
1+2	1	352010	Handbremshebel schwarz, feststellbar	
2	1	352011	Klemmbuchse d/D=20/22 (30 mm) für Handbremshebel bei Profilrohr	Bei ausziehbaren Schiebegriffen und Schiebebügelgriff
3-9	2	352006	Bremsseilzug $\varnothing 1,5 \times 2250$ mm mit Hülle, Einstellschraube, Klemmschraube, Abschlußhülsen und Endkappe	
3	1		Endkappe für Bowdenzug	
4	1		Außenhülle für Bremszug schwarz, 150 cm lang	
5	1		Abschlußhülse gedreht aus Metall, $\varnothing 5$, Endkappen	
6	1		Einstellschraube M6x40 mm inkl. Klemmschraube	
7	1		Klemmschraube für Bowdenzug	
8	1		Innenzug $\varnothing 1,5 \times 2250$ mm mit Doppelnippel	
9	1		Endkappe für Innenzüge $\varnothing 1-1,5$ mm	Set 2 Stück

Bremshebelverlängerung

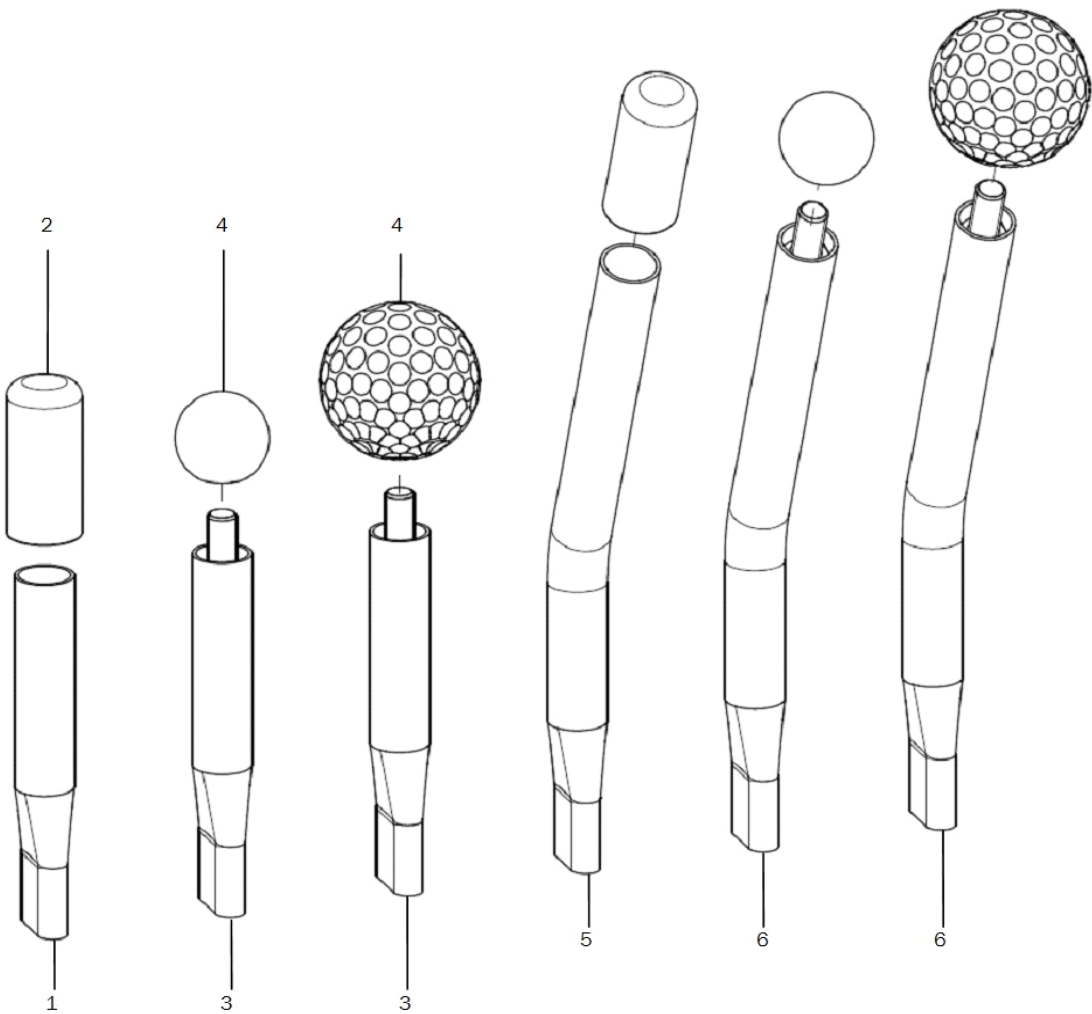

Pos.:	Menge:	Artikelnr:	Artikelbezeichnung:	Variante:
1-2	2	3510	Bremshebelverlängerung, 6 cm gerade mit Kappe	
2	2	351011	Rohrendkappe für Bremshebel-Verlängerung (2 Stück)	
3-4	2	3512	Bremshebelverlängerung 6 cm gerade mit Kugelknopf/Golfball	Kugelknopf, Golfball
4	2	351016	Kugelknopf ä. DIN319	
altern.	2	351211	Golfball	
5+2	2	3515	Bremshebelverlängerung 12 cm gekröpft mit Kappe	
6+4	2	3516	Bremshebelverlängerung 12 cm gekröpft mit Kugelknopf/Golfball	Kugelknopf, Golfball

Caddy

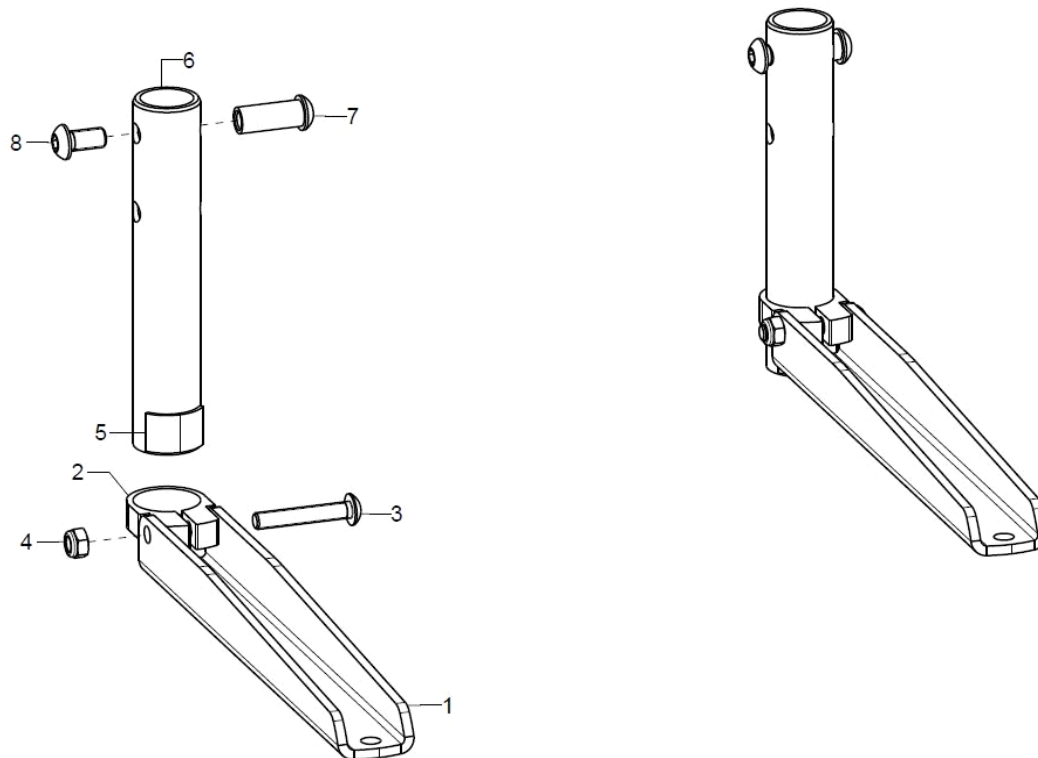

Pos.:	Menge:	Artikelnr:	Artikelbezeichnung:	Variante:
1-6	2	910112	Caddy für Beinstützenanbau innen, kpl.	
1-5	2	910110	Caddy für Beinstützenanbau außen, kpl.	
1	1	910101	Halter für Caddy	
2	1	910102	Klemmschelle ø29mm	
3	1		Linsenschraube mit Innensechskant ISO 7380 - M5x30	
4	1		Sechskantmutter selbstsi. niedrige Form DIN 985 - M5	
5	1		Flauschband selbstklebend 20mm, schwarz	
6-8	1	910103	Rohradapter inkl. Montagematerial	
7	1		Gewindehülse M6x19,5 verklebt	
8	2		Linsenschraube mit Innensechskant ISO 7380 - M6x10	

2-Punkt-Beckengurt mit Kunststoffschnall

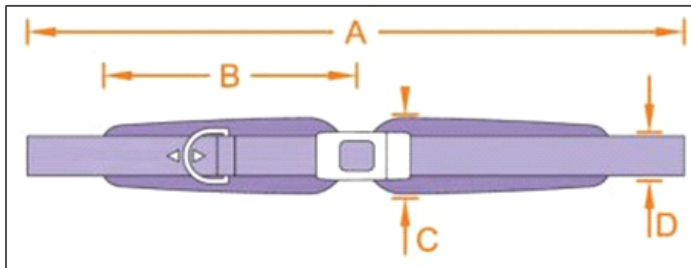

Größe	A	B	C	D
1	148	14	5	2,5
2	156	17	6	2,5

Pos.:	Menge:	Artikelnr:	Artikelbezeichnung:	Variante:
1	1	78050201	2-Punkt Beckengurt Gr.1 mit Kunststoffschnall incl. Befestigungsmaterial zur Selbstmontage	
o.B.	1	78050202	2-Punkt Beckengurt Gr.2 mit Kunststoffschnall incl. Befestigungsmaterial zur Selbstmontage	
o.B.	1	780106	Rohrschellenset für Rohre 19-25 mm (2 Schellen)	
o.B.	1	780107	Klappschellenset (4 Stück) für Gurte mit 25 mm mit Bohrung	

2-Punkt-Beckengurt mit Metallschloss

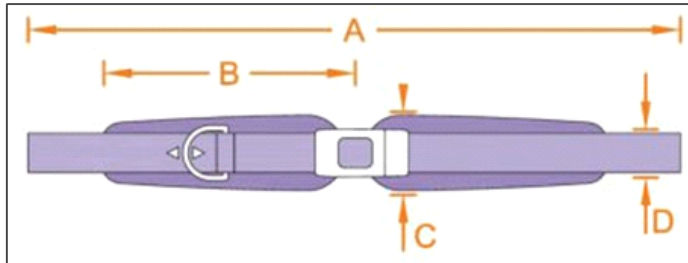

Größe	A	B	C	D
1	148	14	5	2,5
2	156	17	6	2,5

Pos.:	Menge:	Artikelnr:	Artikelbezeichnung:	Variante:
1	1	78050204	2-Punkt Beckengurt Gr.1 mit Metallschloss incl. Befestigungsmaterial zur Selbstmontage	
o.B.	1	78050205	2-Punkt Beckengurt Gr.2 mit Metallschloss incl. Befestigungsmaterial zur Selbstmontage	
o.B.	1	78050210	Sicherheits-Schutz-Kappe für Metallschloss	
o.B.	1	780106	Rohrschellenset für Rohre 19-25 mm (2 Schellen)	
o.B.	1	780107	Klappschellenset (4 Stück) für Gurte mit 25 mm mit Bohrung	

4-Punkt-Beckengurt mit Kunststoffschnallverschluss

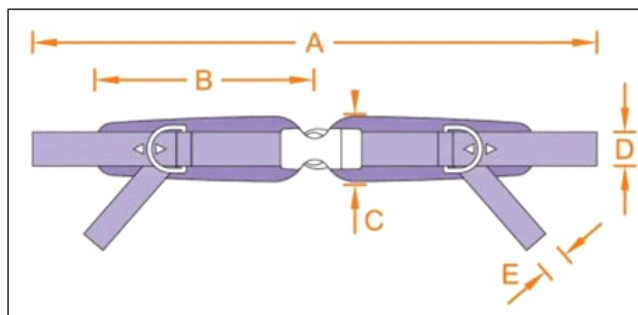

Größe	A	B	C	D	E
1	148	14	5	2,5	2,5
2	156	17	6	2,5	2,5

Pos.:	Menge:	Artikelnr:	Artikelbezeichnung:	Variante:
1	1	78050401	4-Punkt Beckengurt Gr.1 mit Kunststoffschnallverschluss incl. Befestigungsmaterial zur Selbstmontage	
o.B.	1	78050402	4-Punkt Beckengurt Gr.2 mit Kunststoffschnallverschluss incl. Befestigungsmaterial zur Selbstmontage	
o.B.	1	780106	Rohrschellenset für Rohre 19-25 mm (2 Schellen)	
o.B.	1	780107	Klappschellenset (4 Stück) für Gurte mit 25 mm mit Bohrung	

4-Punkt-Beckengurt mit Metallschloss

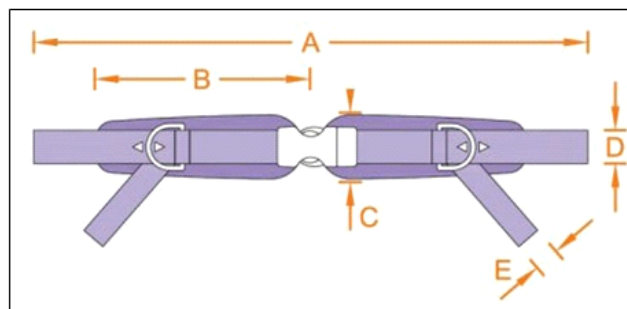

Größe	A	B	C	D	E
1	148	14	5	2,5	2,5
2	156	17	6	2,5	2,5

Pos.:	Menge:	Artikelnr:	Artikelbezeichnung:	Variante:
1	1	78050404	4-Punkt Beckengurt Gr.1 mit Metallschloss incl. Befestigungsmaterial zur Selbstmontage	
o.B.	1	78050405	4-Punkt Beckengurt Gr.2 mit Metallschloss incl. Befestigungsmaterial zur Selbstmontage	
o.B.	1	78050210	Sicherheits-Schutz-Kappe für Metallschloss	
o.B.	1	780106	Rohrschellenset für Rohre 19-25 mm (2 Schellen)	
o.B.	1	780107	Klappschellenset (4 Stück) für Gurte mit 25 mm mit Bohrung	

Brustschultergurt

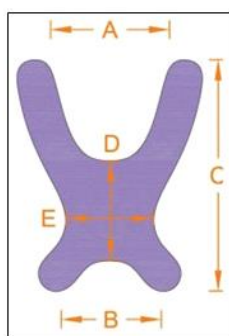

Größe	A	B	C	D	E
0	8	17	22	8	11
1	9	21	27	10	12
2	12	24	36	14	14

Pos.:	Menge:	Artikelnr:	Artikelbezeichnung:	Variante:
1	1	781000	Brustschultergurt Gr. 0 ohne Reißverschluß incl. Befestigungsmaterial zur Selbstmontage	
o.B.	1	781001	Brustschultergurt Gr. 1 ohne Reißverschluß incl. Befestigungsmaterial zur Selbstmontage	
o.B.	1	781002	Brustschultergurt Gr. 2 ohne Reißverschluß incl. Befestigungsmaterial zur Selbstmontage	
o.B.	1	780106	Rohrschellenset für Rohre 19-25 mm (2 Schellen)	
o.B.	1	780107	Klappschellenset (4 Stück) für Gurte mit 25 mm mit Bohrung	